

**Agenzia del Territorio
CATASTO FABBRICATI
Ufficio Provinciale di
Milano**

Dichiarazione protocollo n. MI0635096 del 23/09/2005

Planimetria di u.i.u. in Comune di Cinisello Balsamo

Via Aquileja

civ. 43

Identificativi Catastali:

Sezione:

Foglio: 42

Particella: 14

Subalterno: 5

Compilata da:
Colla Giovanni

Iscritto all'albo:
Geometri

Prov. Milano

N. 9203

Scheda n. 1

Scala 1:200

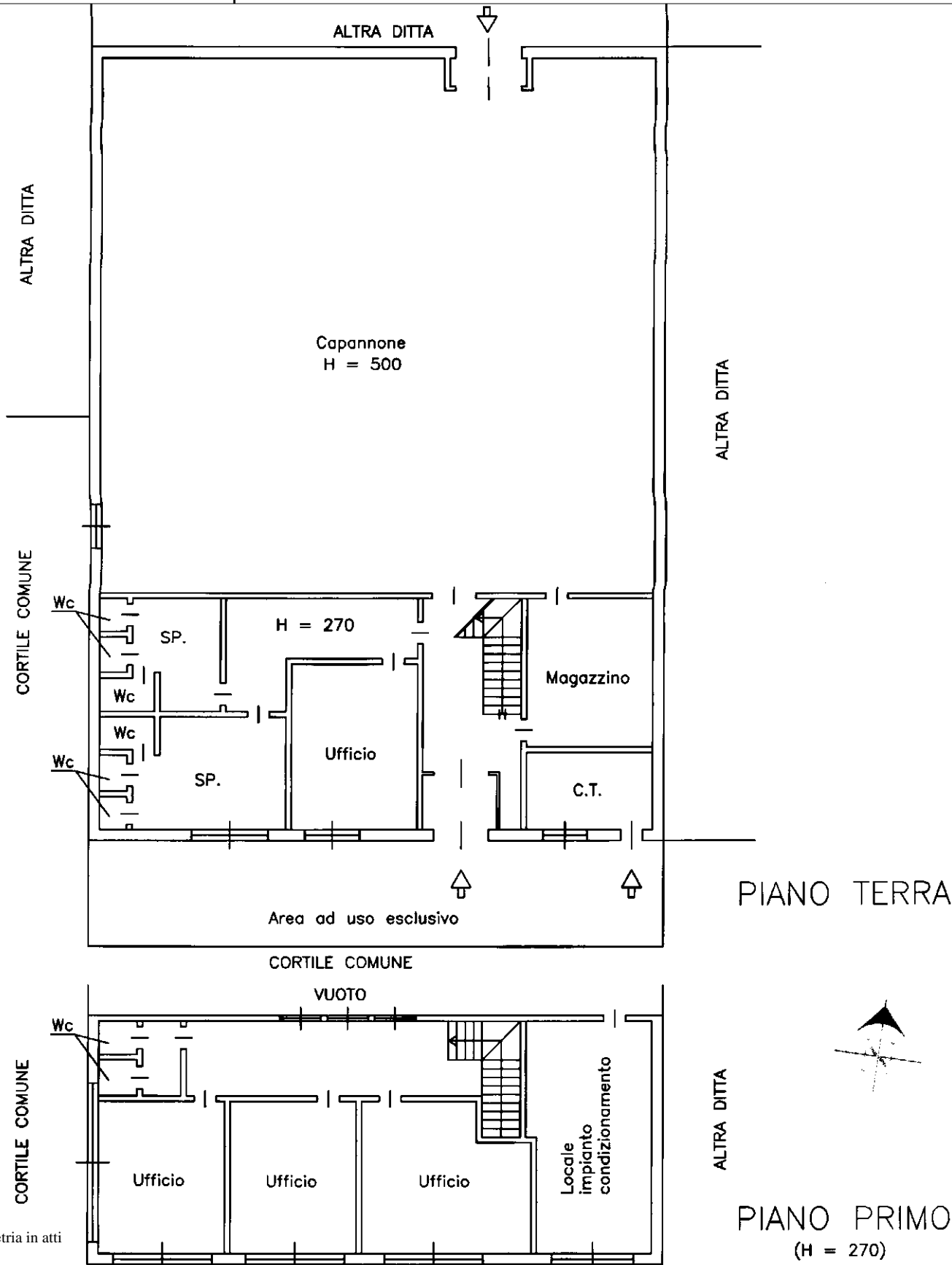

Ultima planimetria in atti

Catasto dei Fabbricati - Situazione al 16/05/2024 - Comune di CINISELLO BALSAMO(C707) - < Foglio 42 - Particella 14 - Subalterno 5 >
VIA AQUILEJA n. 43 Piano T-1