

Il valore di stima del Lotto n.2 ammonta ad € 12.663,20.

Lotto n.3: costituito dai terreni ricadenti in territorio del Comune di Enna all'interno del Consorzio di Sviluppo industriale di Dittaino:

- terreni Fg.120 partt.189-191-195-199.

Il valore di stima del Lotto n.3 ammonta ad € 58.100,00.

Lotto n.4: costituito dall'abitazione e dal terreno ad essa contiguo siti in territorio di Assoro:

- Abitazione Fg.18 part.31 sub.5;
- Terreno Fg.18 part.1299

Il valore di stima del Lotto n.4 ammonta ad € 26.632,00.

Quesito m) – alleggi idonea documentazione fotografica esterna ed interna (almeno una foto per vano) degli immobili pignorati direttamente in formato digitale secondo le allegate "indicazioni" ed acquisisca la planimetria catastale dei fabbricati.

DOCUMENTAZIONE FOTOGRAFICA

IMMOBILI N.1



Foto n.1: abitazione a Nissoria, vista prospetto sud



Foto n.2: abitazione a Nissoria, vista prospetto ovest



Foto n.3: abitazione a Nissoria, vista prospetto sud



Foto n.4: abitazione a Nissoria, salotto



Foto n.5: abitazione a Nissoria, bagno



Foto n.6: abitazione a Nissoria, disimpegno



Foto n.7: abitazione a Nissoria, stanza da letto



Foto n.8: abitazione a Nissoria, ufficio

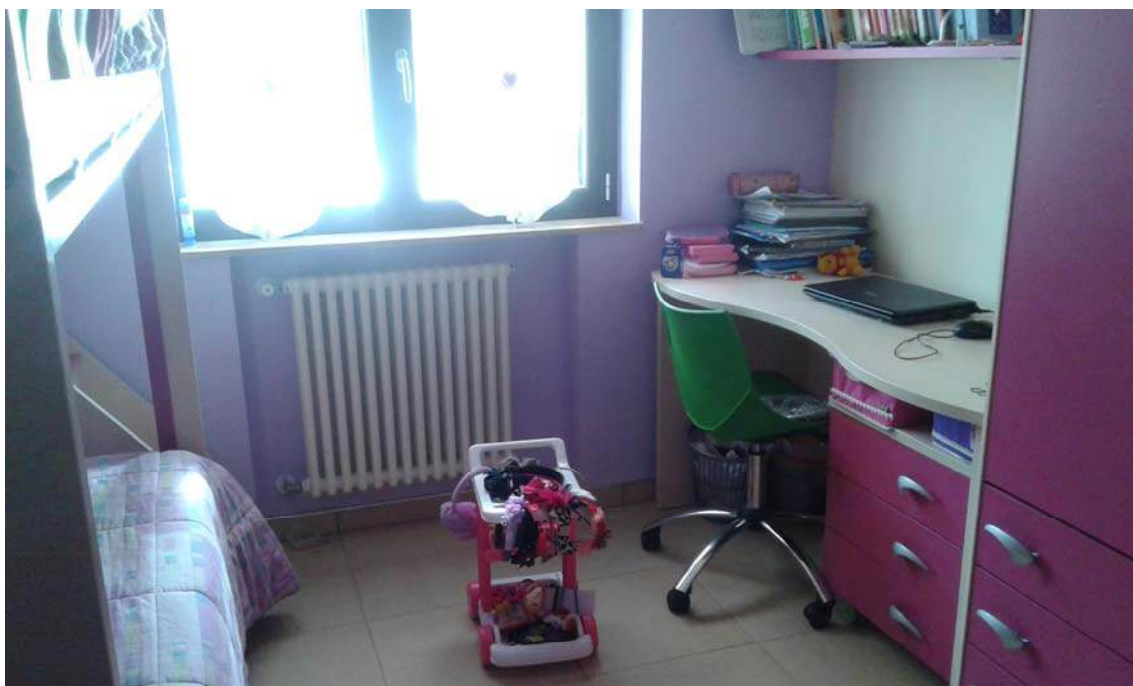

Foto n.9: abitazione a Nissoria, ufficio



Foto n.10: laboratorio artigianale a Nissoria, vano principale



Foto n.11: laboratorio artigianale a Nissoria, ufficio



Foto n.12: laboratorio artigianale a Nissoria, bagno e antibagno

IMMOBILI N.2



Foto n.13: terreno ad Enna nella zona industriale



Foto n.14: terreno ad Enna nella zona industriale



Foto n.15: terreno ad Enna nella zona industriale

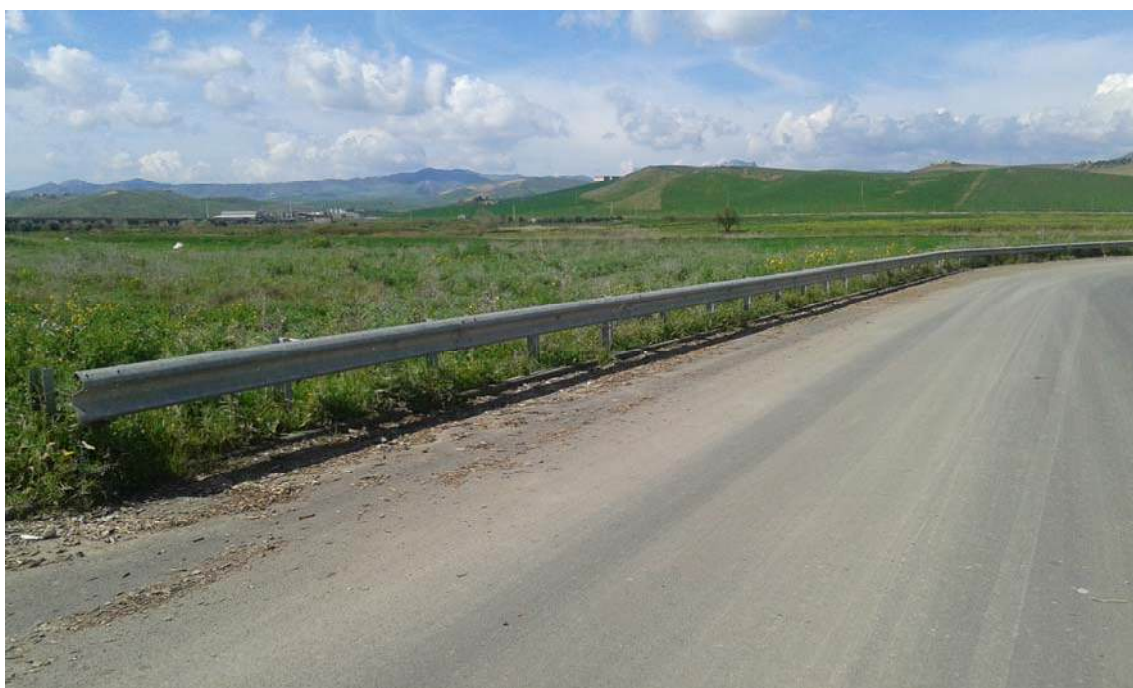

Foto n.16: terreno ad Enna nella zona industriale

IMMOBILI N.3



Foto n.17: terreno a Nissoria c.da Croce



Foto n.18: terreno a Nissoria c.da Croce



Foto n.19: terreno a Nissoria c.da Croce, corte fabbricato



Foto n.20: terreno a Nissoria c.da Croce, strada di accesso



Foto n.20: terreno a Nissoria c.da Croce, muro di contenimento



Foto n.20: terreno a Nissoria c.da Croce

IMMOBILI N.4



Foto n.21: abitazione ad Assoro, prospetto principale

Dott. Ing. Giuseppe Biondi
Servizi di Ingegneria
Via S. Chiara, 11 - 94011 Agira (En)
Tel.Fax 0935/692106-Cell. 3476153483
Email: ziogb@libero.it
Pec: giuseppe.biondi@ordine.ingegnerienna.it



Foto n.22: abitazione ad Assoro, prospetto secondario



Foto n.23: abitazione ad Assoro, prospetto laterale



Foto n.24: abitazione ad Assoro, vani piano terra



Foto n.25: abitazione ad Assoro, bagno piano terra



Foto n.26: abitazione ad Assoro, vani piano primo



Foto n.27: abitazione ad Assoro, scala di accesso al piano primo



Foto n.28: abitazione ad Assoro, bagno al piano primo



Foto n.29: terreno ad Assoro, vista dall'alto