

ELABORATO PLANIMETRICO

Compilato da:
Pegoraro Mauro Lorenzo
Iscritto all'albo:
Geometri
Prov. Vicenza

N. 2727

**Agenzia del Territorio
CATASTO FABBRICATI
Ufficio Provinciale di
Vicenza**

Comune di Castelgomberto

Protocollo n. VI0228861 del 03/06/2011

Sezione: Foglio: 12 Particella: 1046

Tipo Mappale n. del

Dimostrazione grafica dei subalterni

Scala 1 : 500

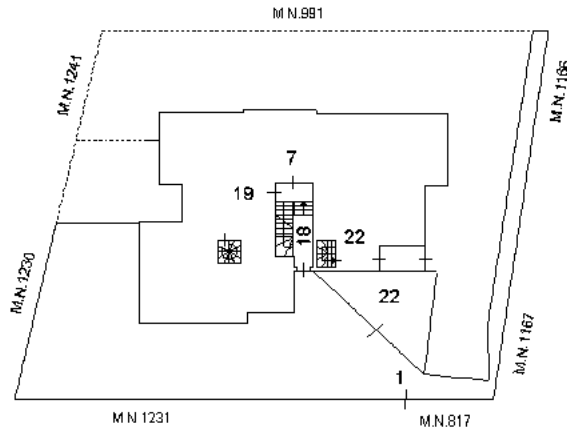

P.T.

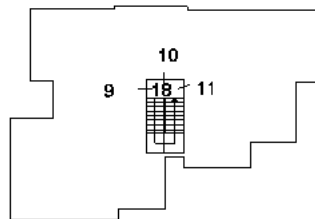

P.1

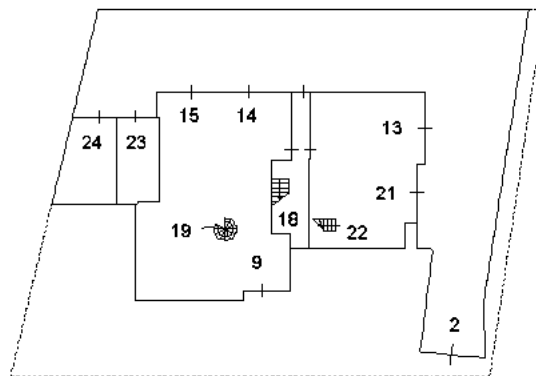

P.S1



ORIENTAMENTO

Ultima planimetria in atti

MODULARIO
F. rig. rend. 487



MINISTERO DELLE FINANZE
DIPARTIMENTO DEL TERRITORIO
CATASTO EDILIZIO URBANO (RDL 13-4-1939, n. 652)

MOD **BN** (CEU)

LIRE
200

Scala originale non disponibile.

Planimetria di u.i.u. in Comune di **CASTELGOMBERTO** via **San Sebastiano** civ.....

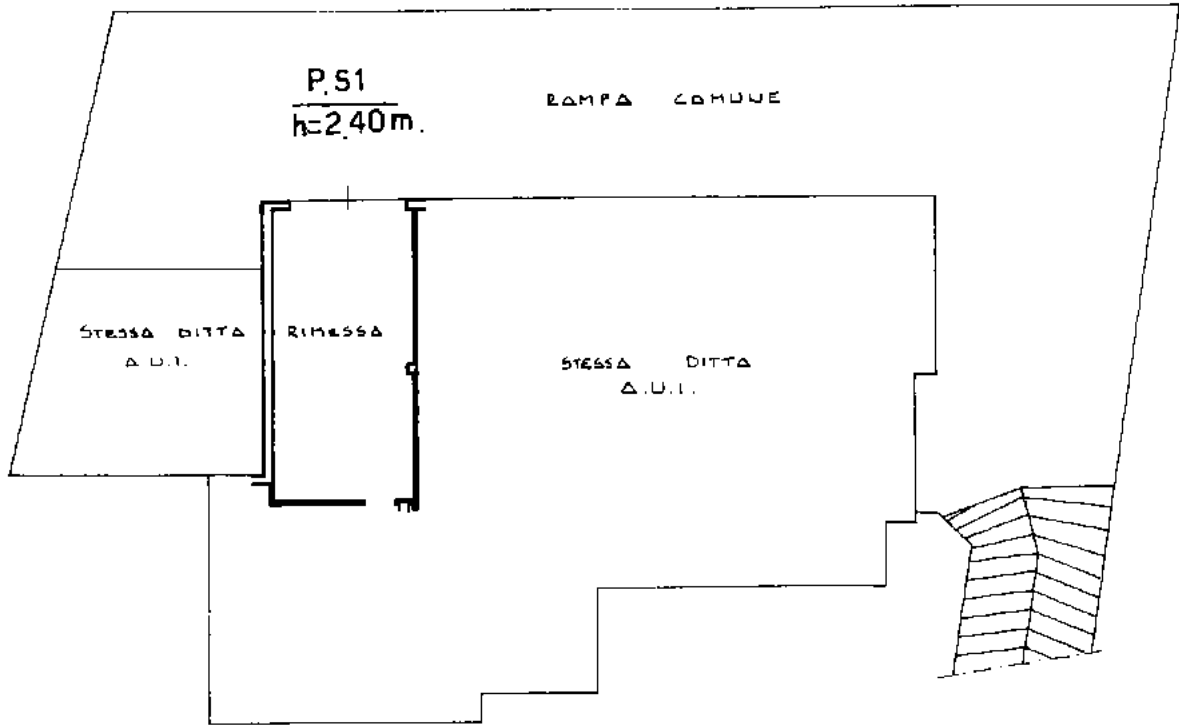

ORIENTAMENTO

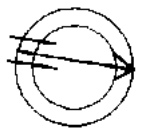

SCALA DI 1:200

Catasto dei fabbricati - Situazione al 18/03/2024 - Comune di CASTELGOMBERTO(C119) - < Foglio 12 - Particella 1046 - Subalterno 15 >
VIAS. SEBASTIANO Piano S1

Dichiarazione di N.C.
Denuncia di variazione

Compilata dal **Geometra DAL TOSO Dario**
(Titolo, cognome e nome)

Iscritto all'albo dei **Geometri**
Vicenza
data **11.11.99** Firma

RISERVATO ALL'UFFICIO

Ultima planimetria in atti
Identificativi catastali
Data presentazione: 03/12/1999 - Data: 18/03/2024 - n. T101237 - Richiedente: VRIMTN89A09E970M
Totale schede formate di acquisizione: A4(16/297)
n. **1046** sub **15**





Tavola comparativa stato di fatto/planimetria catastale

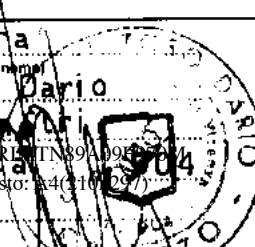

Difficoltà rilevate:

1:100

 Costruzione

 Demolizione

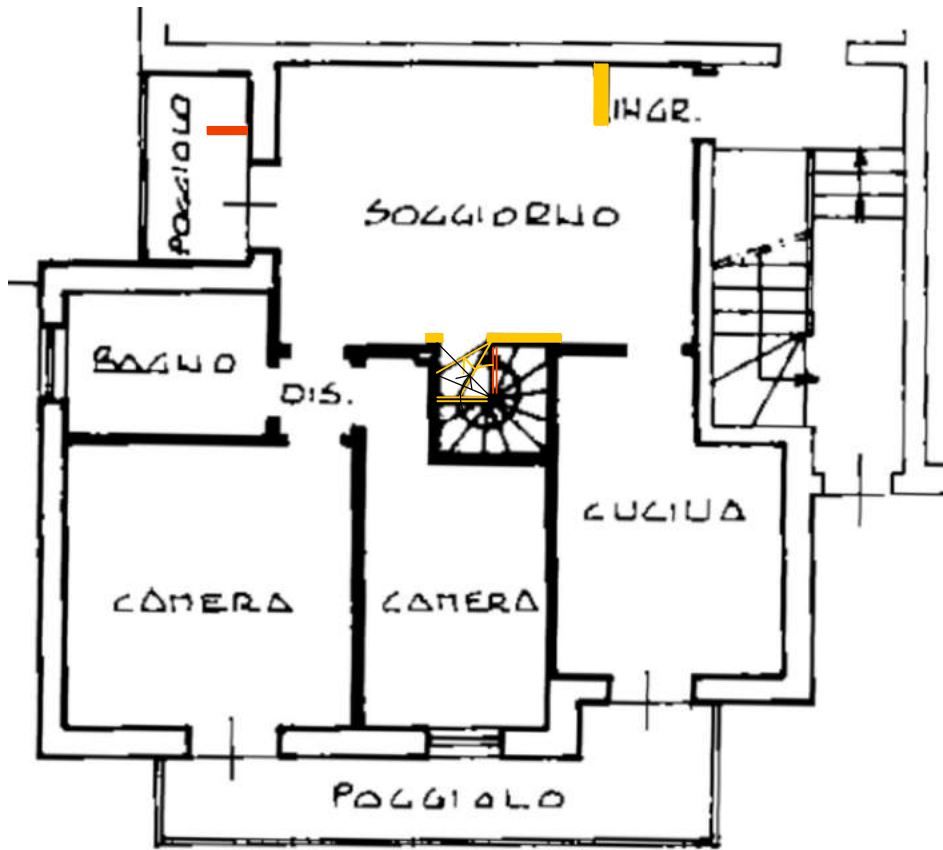

PIANO TERRA

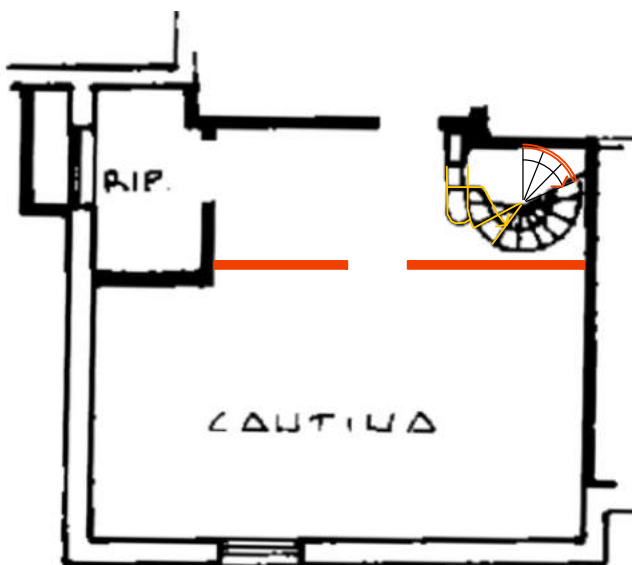

PIANO INTERRATO