

PIANO 2°



PIANO 1°

PIANTA PIANO TERZO CON CORRE ANNESSA

LEGENDA

- sub 1 BASE COLONNE NON CENTRARE (CORRE E SCALE)
- sub 2 APPTO P.T. INT. 1
- sub 3 APPTO P.T. INT. 2
- sub 4 APPTO P.1° INT. 3
- sub 5 APPTO P.2° INT. 4
- sub 6 GARAGE P. 3/4
- sub 7 MAGAZZINO P. 3/4
- sub 8 LOCALE DEPOSITO P. 3/4
- sub 9 LOCALE DEPOSITO P. 3/4
- sub 10 LABORATORIO P.T.
- sub 11 Box P.T.
- sub 12 Box P.T.
- sub 13 Box P.T.
- sub 14 Box P.T.

16 TEL
M. ...



Sopra: veduta panoramica del fabbricato all'interno del quale al primo piano è situata l'unità immobiliare in esecuzione indicata con la freccia rossa (Foto Ticconi, dicembre 2023). Sotto: veduta panoramica dell'area cortilizia comune antistante con ingresso dall'adiacente viabilità pubblica (Foto Ticconi, dicembre 2023).



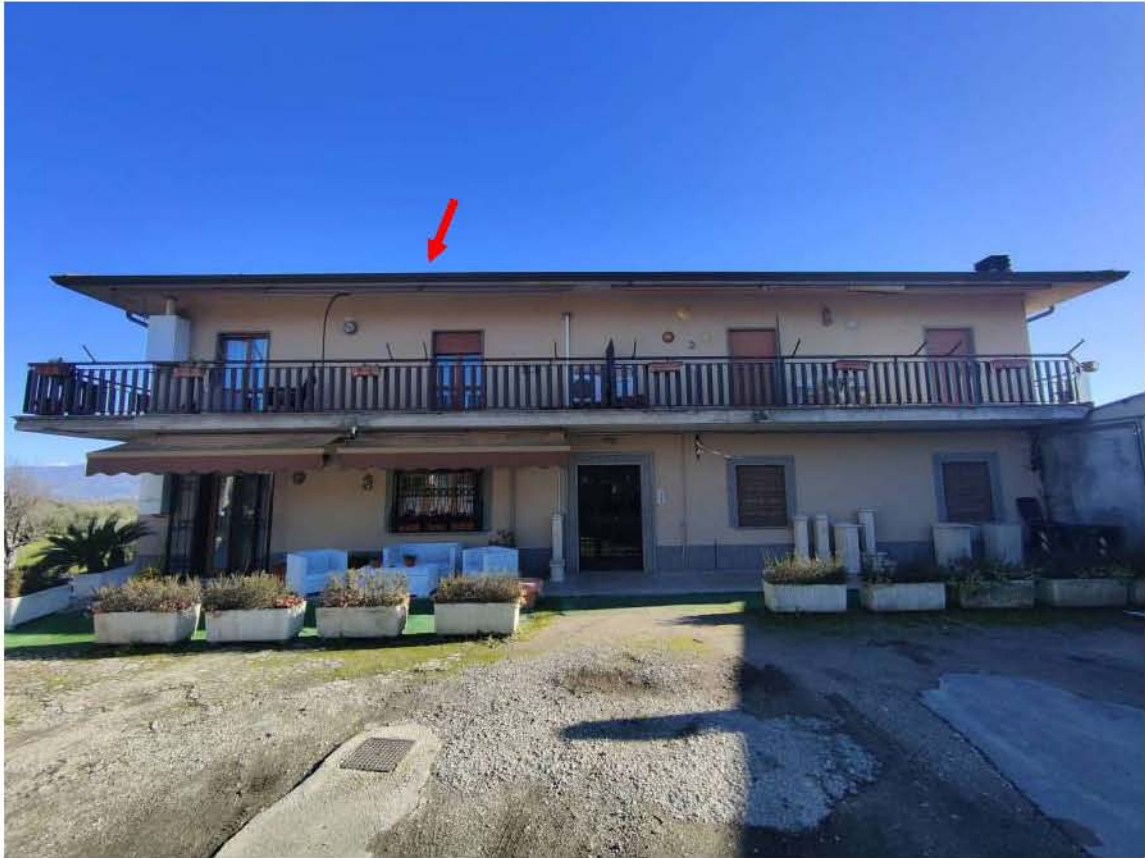

Sopra e sotto: vedute ravvicinate della parete principale d'ingresso e laterale del fabbricato all'interno del quale al primo piano è situata l'unità immobiliare in esecuzione indicata con la freccia rossa (Foto Ticconi, dicembre 2023)





Sopra: pareti di facciata laterale e retrostante del fabbricato all'interno del quale è situata l'unità immobiliare in esecuzione indicata con la freccia rossa (Foto Ticconi, dicembre 2023). Sotto: panoramica dell'area scoperta cortilizia di pertinenza comune (Foto Ticconi, dicembre 2023)





Sopra e sotto: vedute della balconata che circonda l'unità immobiliare in esecuzione (Foto Ticconi, gennaio 2024)





Sopra e sotto: due vedute del vano scala condominiale (Foto Ticconi, gennaio 2024)

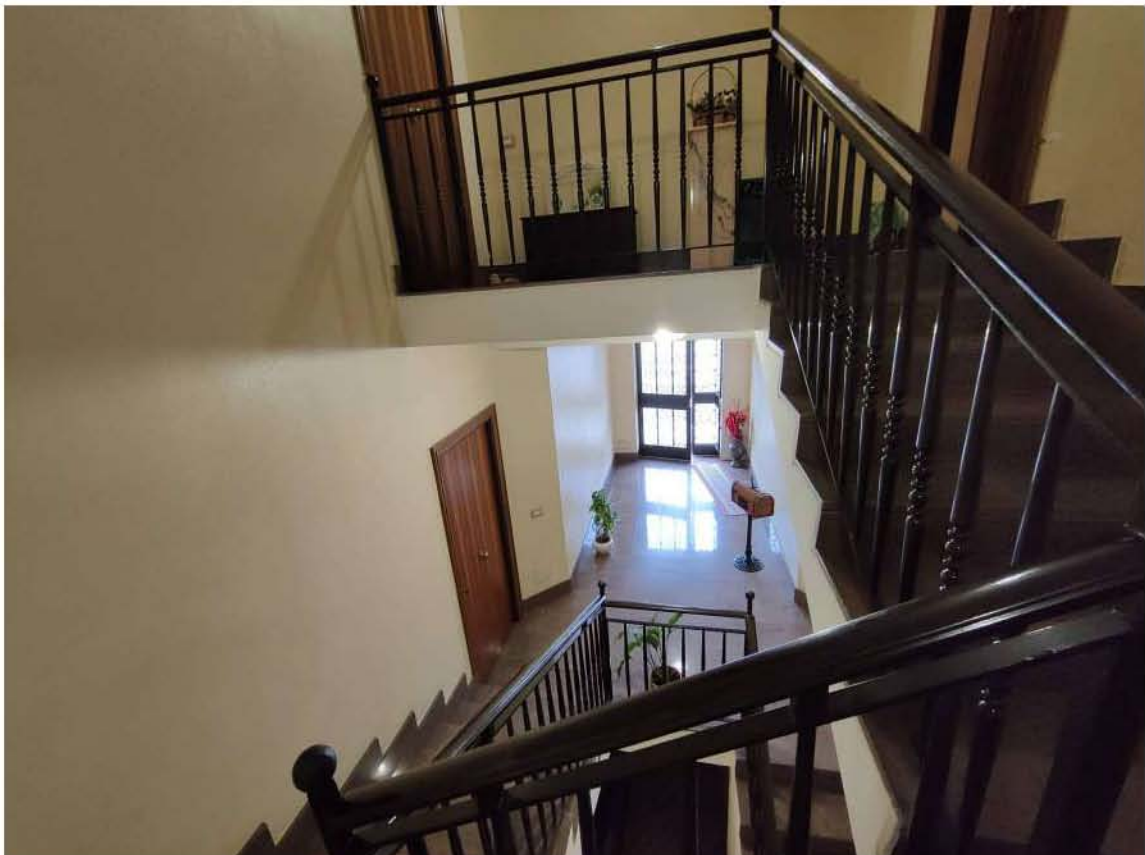



Sopra e sotto: due vedute dell'ingresso soggiorno (Foto Ticconi, gennaio 2024)

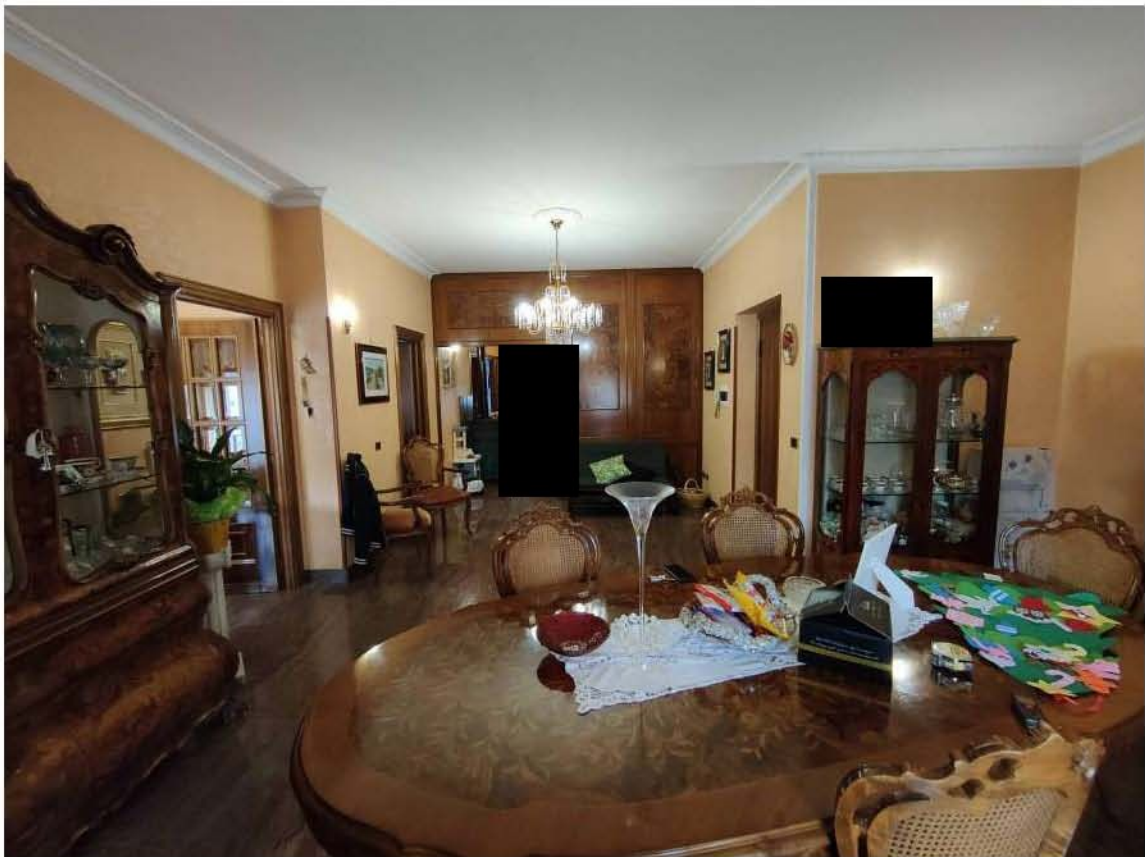

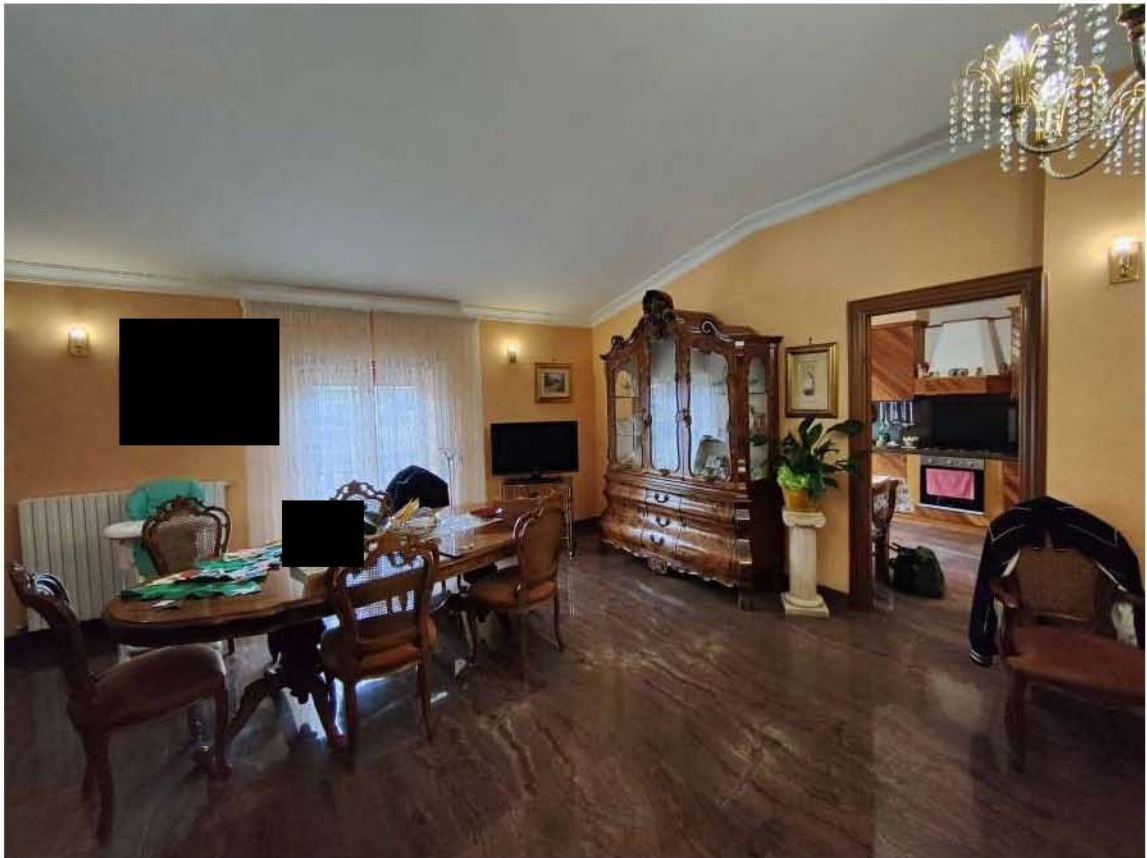

Sopra e sotto: il soggiorno e l'adiacente cucina-pranzo (Foto Ticconi, gennaio 2024)





Sopra: corridoio- disimpegno. Sotto: cameretta-studio (Foto Ticconi, gennaio 2024)

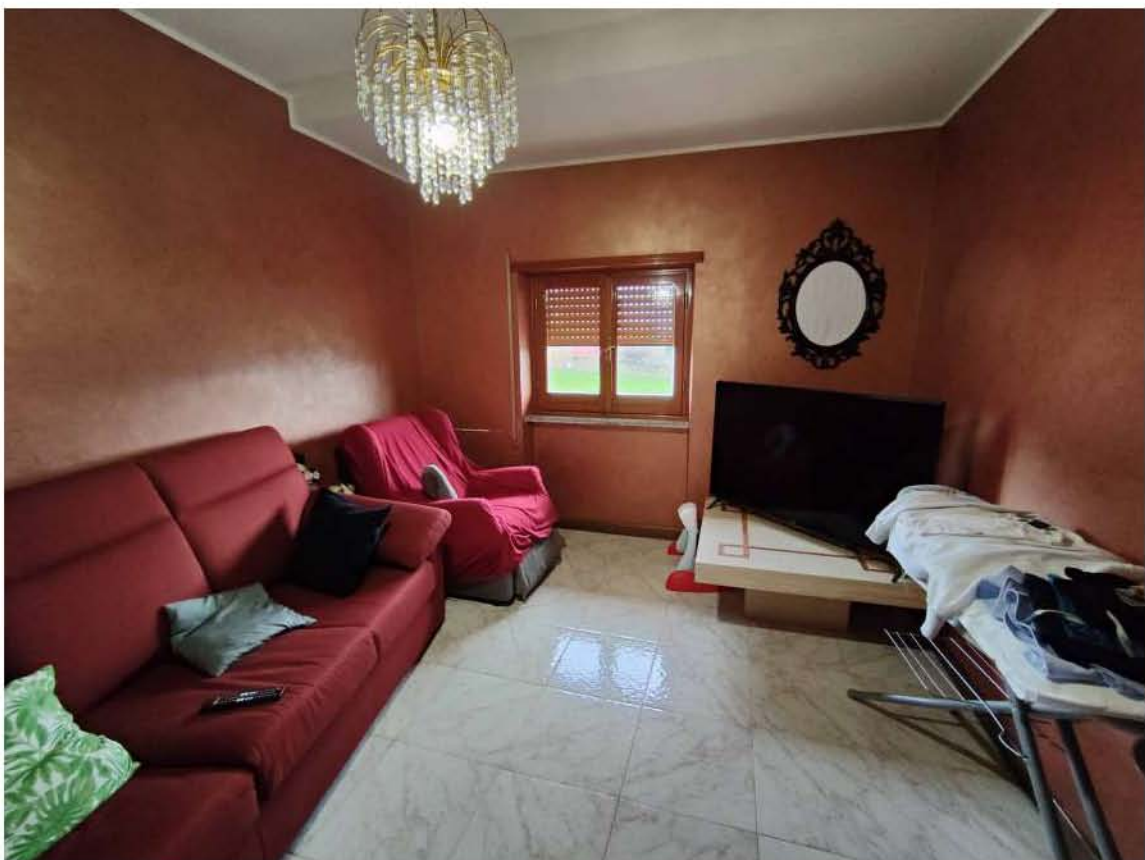



Sopra e sotto: le due camere da letto (Foto Ticconi, gennaio 2024)

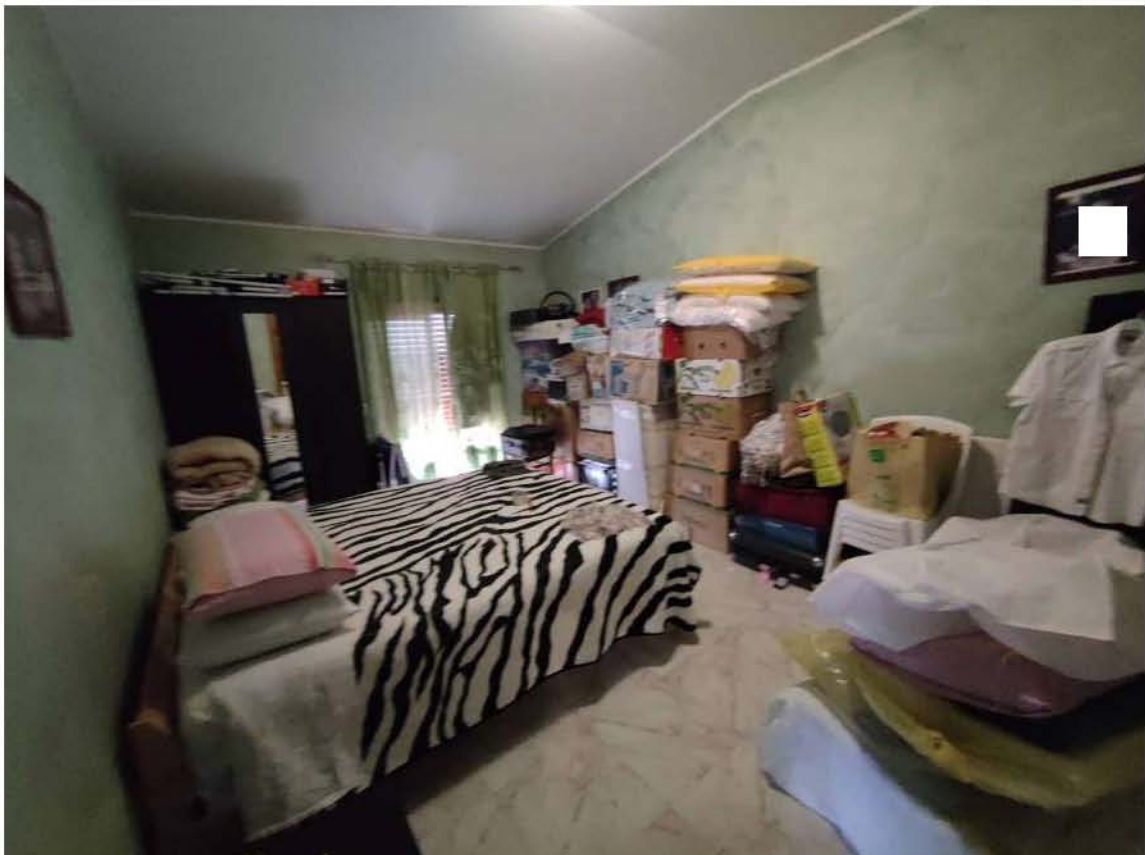



Sopra e sotto: i due servizi igienici (Foto Ticconi, gennaio 2024)

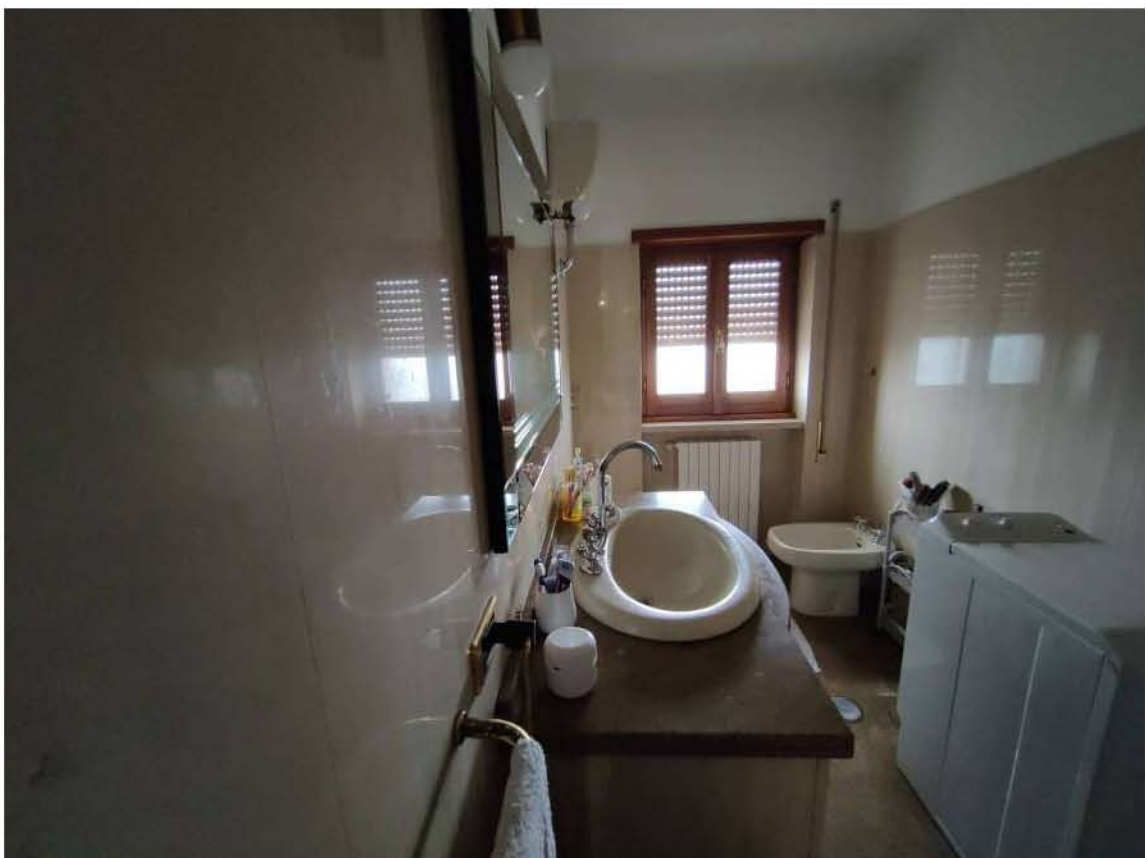

MODULARIO
F. rig. rend. 487



MINISTERO DELLE FINANZE
DIREZIONE GENERALE DEL CATASTO E DEI SS.TT.EE.
CATASTO EDILIZIO URBANO (RDL 13-4-1939, n. 652)

MOD. BN (CEU)
LIRE
250

Planimetria di u.i.u. in Comune di ROCCA PRIORA via S. CESAREO civ. 12

PIANO 1°
h = mt. 3,00

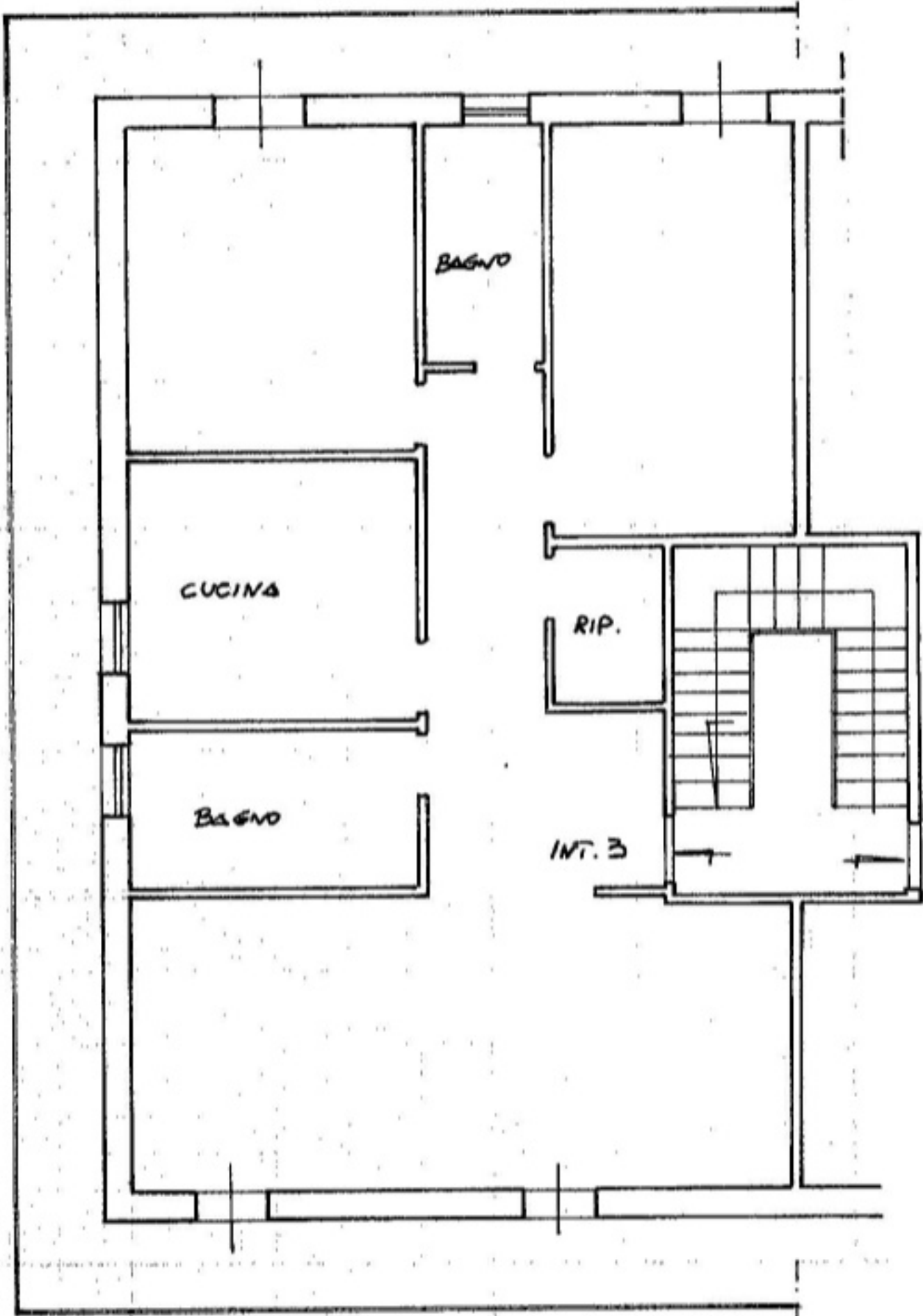

DISTACCA VERSO VIA S. CESAREO

ORIENTAMENTO

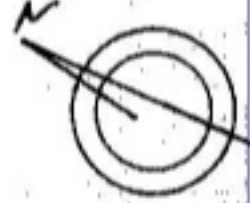

SCALA DI 1:100

Dichiarazione di N.C.
Dichiarazione di variazione

Compilata dal GEOM. BRUNO
(Titolo, cognome e nome)
MARIA PIA

RISERVATO ALL'UFFICIO

Data presentazione: 19/07/1988 - Data: 14/12/2023 - n. T365550 - Richiedente: TCCDTR71H03D972D
Identificativi catastali
Totale schede: 13 Formato di acquisizione: A4(210x297) - Formato stampa richiesto: A4(210x297)
F. 13
n. 205 sub. 4

iscritto all'albo de GEOMETRI
della provincia di ROMA n. 6792
data 18-7-1988 Firma Maria Pia Bruno

ipam 01
Catasto dei Fabbricati - Situazione al 14/12/2023 - Comune di ROCCA PRIORA(H432) - < Foglio 13 - Particella 205 - Subaltemo 4 >
VIA SAN CESAREO n. 12 - Interno 3 Piano 1

