



Data: 28/09/2018 - n. T14447 - Richiedente: Telematico

ELABORATO PLANIMETRICO		Agenzia del Territorio CATASTO FABBRICATI Ufficio Provinciale di Potenza	
Compilato da: Ferruccio Donato Iscritto all'albo: Geometri Prov. Potenza N. 2059			
Comune di Sant'arcangelo		Protocollo n. PZ0294897 del 22/06/2007	
Sezione: Foglio: 21	Particella: 1592	Tipo Mappale n. 205640 del 19/06/2007	
Dimostrazione grafica dei subalterni		Scala 1 : 500	
<p>FUNDOFINO</p>  <p>FUNDOFINO</p> <p>FUNDOFINO</p>  <p>FUNDOFINO</p> <p style="text-align: center;">         N     </p>			
Ultima planimetria in atti			
Data: 28/09/2018 - n. T14447 - Richiedente: Telematico			
Totale schede: 1 - Formato di acquisizione: A4(210x297) - Formato stampa richiesto: A4(210x297) - Fattore di scala non utilizzabile			

Catasto dei Fabbricati - Situazione al 28/09/2018 - Comune di SANT'ARCANGELO (305) - c. Foglio: 21 - Particella: 1592 - Elaborato planimetrico &gt;



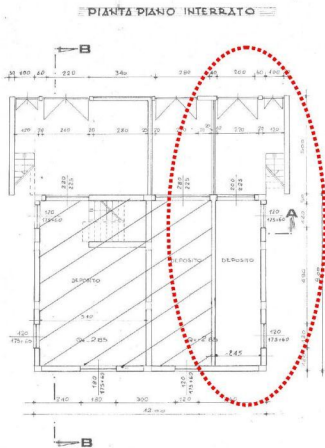
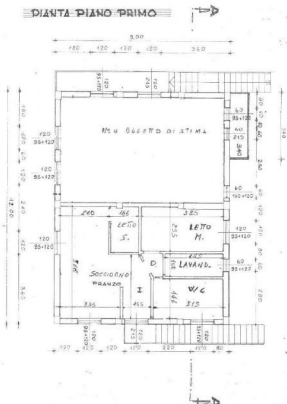

Piante dello stato di fatto al 27 settembre 2018