

COMUNE DI VELLETRI

LOCALITA' POGGIO D'ORO

FOGLIO 57
MAPP. 958

RIF. TIPO MAPPALE N. 4738/94



RAPP. 1:2000

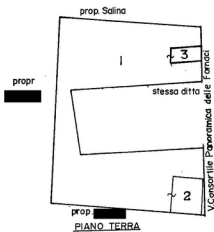

RAPP. 1:500



LEGGENDA

SUB 1: bene comune non censibile
corte ai sub 2 e 3

SUB 2: Abitazione

SUB 3: Magazzino

IL TECNICO
geom. SALVATODARIO

Ultima planimetria in atti

Data presentazione: 07/07/1994 - Data: 16/11/2017 - n. T154445 - Richiedente: Telematico

Totale schede: 1 - Formato di acquisizione: A4(210x297) - Formato stampa richiesto: A4(210x297) - Fattore di scala non utilizzabile

TRIBUNALE DI VELLETRI
Esec. Imm. 144/2017
Comune di Velletri (RM)- Via delle terme di Caligola n°6-8
N.C.E.U. al Foglio 57 - Part. 958 - Sub. 2
Depandance

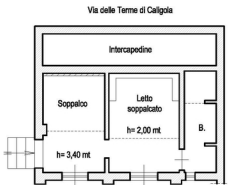

Planimetria Piano Terra

Risultano difformità dalla situazione in itinere di definizione al Comune di Velletri.
Si rimanda, a quanto **dettagliatamente descritto** al paragrafo "regolarità edilizia" della perizia di stima.
Occorrerà, per alcuni interventi, procedere con la demolizione ed alla remissione in pristino dello stato dei luoghi.



TRIBUNALE DI VELLETRI
Esec. Imm. 144/2017
Comune di Velletri (RM)- Via delle Terme di Caligola n°6
N.C.E.U. al Foglio 57 - Part. 429
Villino Unifamiliare - Piano Terra

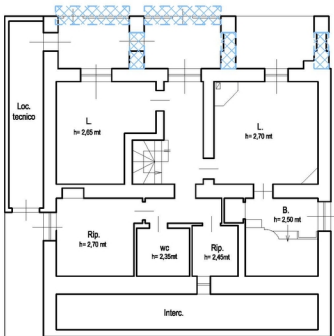

Planimetria Piano Terra

Il piano terra è adibito ad abitazione, diversamente la planimetria catastale d'impianto del 1951, indicava come destinazione "Deposito".

Risultano difformità dalla situazione in itinere di definizione al Comune di Velletri e dalla planimetria d'impianto del 1951. Occorrerà, per alcuni interventi, procedere con la demolizione ed alla rimessione in pristino dello stato dei luoghi.

Si rimanda, a quanto dettagliatamente descritto al paragrafo "regolarità edilizia" della perizia di stima.

Legenda



Demolizioni



Scala 1:100

TRIBUNALE DI VELLETRI
Esec. Imm. 144/2017
Comune di Velletri (RM)- Via delle Terme di Caligola n°6
N.C.E.U. al Foglio 57 - Part. 429
Villino Unifamiliare - Piano Primo

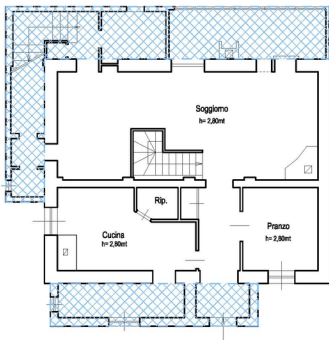

Planimetria Piano Primo

Risultano difformità dalla situazione in itinere di definizione al Comune di Velletri e dalla planimetria d'impianto del 1951. Occorrerà, per alcuni interventi, procedere con la demolizione ed alla remissione in pristino dello stato dei luoghi.

Si rimanda, a quanto dettagliatamente descritto al paragrafo "regolarità edilizia" della perizia di stima.

Legenda



Demolizioni e remissione in pristino



Scala 1:100

TRIBUNALE DI VELLETRI
Esec. Imm. 144/2017
Comune di Velletri (RM)- Via delle Terme di Caligola n°6
N.C.E.U. al Foglio 57 - Part. 429
Villino Unifamiliare -Sottotetto

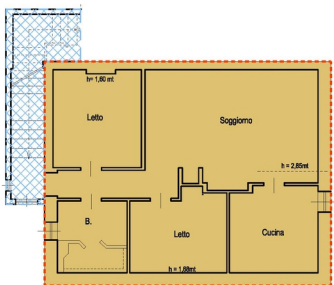

Pianimetria Sottotetto

Il sottotetto è adibito ad abitazione, (in assenza dei requisiti igienico-sanitari di cui al D.M. 5 luglio 1975); diversamente la planimetria catastale d'impianto del 1951 non riportava l'esistenza di un sottotetto.

Occorrerà, procedere alla remissione in pristino dello stato dei luoghi del piano sottotetto. Si rimanda, a quanto dettagliatamente descritto al paragrafo "regolarità edilizia" della perizia di stima.

Legenda



Demolizioni



Demolizione e rimessa in pristino sottotetto.



Scala 1:100

TRIBUNALE DI VELLETRI
Esec. Imm. 144/2017
Comune di Velletri (RM)- Via delle Terme di Caligola n°6-8
N.C.E.U. al Foglio 57 - Part. 958 - Sub. 2
Depandance



Planimetria Piano Terra

Risultano difformità dalla situazione in itinere di definizione al Comune di Velletri.

Si rimanda, a quanto dettagliatamente descritto al paragrafo "regolarità edilizia" della perizia di stima.

Occorrerà, per alcuni interventi, procedere con la demolizione ed alla rimessa in pristino dello stato dei luoghi.

Legenda



Demolizioni e rimessa in pristino



Scala 1:100

MINISTERO DELLE FINANZE
 DIREZIONE GENERALE DEL CATASTRO E DEI SERVIZI TECNICI IMMOBILIARI

NUOVO CATASTO EDILIZIO URBANO

Planimetrie dell'immobile situate nel Comune di VILLETTE - Fog. 57 - Partic. 429 - Sub. 2

Allegato alla dichiarazione presentata all'Ufficio Tecnico Comunale di VILLETTE

1:100

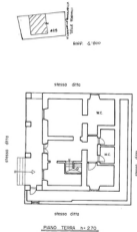

SPELTI INDICAZIONI PER LE ANNOTAZIONI SPECIALI	
AREA	FOGLIO = 57
PARC. 2	PARC. = 429
	Sub = 2

Completato dal
 TECN. CARO. 02.420

Autore del progetto
 ING. GEOMETR. 02.420

Autore dell'opera
 ING. GEOMETR. 02.420

Autore della relazione
 ING. GEOMETR. 02.420

Autore della planimetria
 ING. GEOMETR. 02.420

Autore della planimetria in scala
 ING. GEOMETR. 02.420

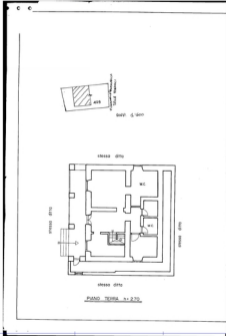

MINISTERO DELLE FINANZE
 DIREZIONE GENERALE DEL CATASTO E DEI SERVIZI TECNICI IMMOBILIARI
NUOVO CATASTO EDILIZIO URBANO

Planimetria dell'immobile sita nel Comune di VELLETRI Via n. 429 - 00196 VELLETRI

Edificio alla deliberazione presentata dall'Ufficio Tecnico Comunale di VELLETRI

1:100

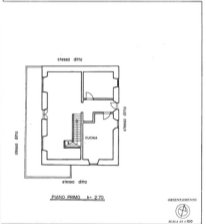

SPAZIO DESTINATO PER LE ANNOTAZIONI DI SERVIZIO

PROG. n. 07
 DATI n. 429
 SUB n. 9

Registrao del
 REN DATO 06/07/1994
 Data di deposito del PROGETTO
 Data di deposito del CATASTO n. 08
 Data di deposito del



Planimetria di u.i.u. in Comune di VELLETRI via LOC. POGGIO D'ORO civ. 38

053708 07.LUG94
N.C.E.U.

PIANO TERRA
H=2.70

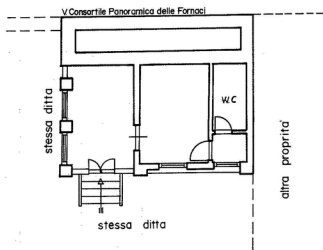

ORIENTAMENTO



SCALA DI 1:400

Dichiarazione di N.C.
Dichiarazione di N.C.

Compilata dal GEOM. SALVATO DARIO
(Data cognome e nome)
Scritto il 17/11/2017 al T871AS1L719L
della provincia di LATINA
data 17/01/1994 Firma [Signature]

RISERVATO ALL'UFFICIO

UPPU 01
Catasto dei Fabbricati - Situazione al 17/11/2017 - Comune di VELLETRI (LT) - < Foglio: 57 - Particella: 958 - Subalterno: 2 >
CONTRADA POGGIO D'ORO n. 38 piano: T.

Data presentazione 07/07/1994 - Data
dell'incarico catastale
Totale scala: T - Formulo di acquisizione
A. 958 sub. 2

MODULARIO
F. n.º 487



MINISTERO DELLE FINANZE
DIREZIONE GENERALE DEL CATASTO E DEI SS.TT.EE.
CATASTO EDILIZIO URBANO (RDL 13-4-1939, n. 652)

MOD. BN (CEU)

LIRE
500

Planimetria di u.i.u. in Comune di VELLETRI via LOC. POGGIO D'ORO civ. 38

053708 07.LUG94

N. C. E. U.

PIANO TERRA
H=270

V Consortile Panoramica delle Fornaci

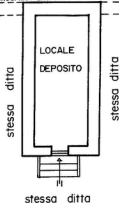

ORIENTAMENTO



SCALA DI 1:1000

Dichiarazione di N.C.
 Esplicita di destinazione

Compilata dal _____
 (Firma, cognome e nome)
GEOM. SALVATO D'AMICO

RISERVATO ALL'UFFICIO

Data presentazione 07/07/1994 - Data di rilascio del T81GEOME311 centro 105 PNTRSI71A51L719L

Totale sch. 1 - Formato di acquisizione A4(210x297) data provincia di LATINA n. catastale 053708/07 (A4(210x297))

n. 958 sub. 3

data 07/07/1994 Firmat



Catasto Edilizio Urbano - Situazione al 17/11/2017 - Comune di VELLETRI (L.719) - < Foglio: 57 - Particella: 958 - Subalterno: 3 >
 CONTRADA POGGIO D'ORO n. 38 piano: T;

Scala: 1:1000 Proprietario e Data: 07/07/1994

M=30000



E=21500

Comune: VILLERIE
Pag. 16: 57

Dimensione cartace: 324.000 x 378.000 metri

Scala originale: 1:2000

1-Agg-2017_17_23_25
Prot. n. 150889/2017

1 Particella: 429

TRIBUNALE DI VELLETRI
Esec. Imm. 144/2017
Comune di Velletri (RM)- Via delle Terme di Caligola n°6
N.C.E.U. al Foglio 57 - Part. 429
Villino Unifamiliare - Piano Terra

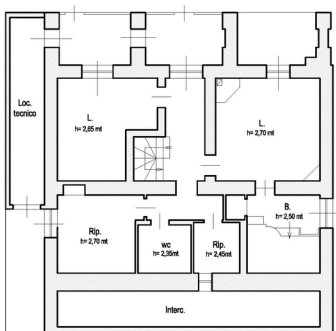

Planimetria Piano Terra

Il piano terra è adibito ad abitazione, diversamente la planimetria catastale d'impianto del 1951, indicava come destinazione "Deposito".

Risultano difformità dalla situazione in itinere di definizione al Comune di Velletri e dalla planimetria d'impianto del 1951.

Si rimanda, a quanto dettagliatamente descritto al paragrafo "regolarità edilizia" della perizia di stima.



TRIBUNALE DI VELLETRI
Esec. Imm. 144/2017
Comune di Velletri (RM)- Via delle Terme di Caligola n°6
N.C.E.U. al Foglio 57 - Part. 429
Vilino Unifamiliare - Piano Primo



Planimetria Piano Primo

Risultano difformità dalla situazione in itinere di definizione al Comune di Velletri e dalla planimetria d'impianto del 1951. Occorrerà, per alcuni interventi, procedere con la demolizione ed alla remissione in pristino dello stato dei luoghi.

Si rimanda, a quanto dettagliatamente descritto al paragrafo "regolarità edilizia" della perizia di stima.



TRIBUNALE DI VELLETRI
Esec. Imm. 144/2017
Comune di Velletri (RM)- Via delle Terme di Caligola n°6
N.C.E.U. al Foglio 57 - Part. 429
Villino Unifamiliare -Sottotetto

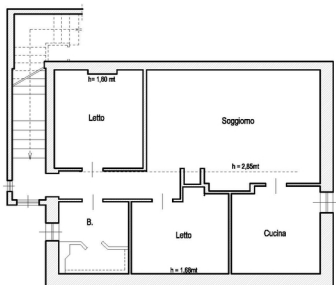

Planimetria Sottotetto

Il sottotetto è adibito ad abitazione, (in assenza dei requisiti igienico-sanitari di cui al D.M. 5 luglio 1975); diversamente la planimetria catastale d'impianto del 1951, non riportava l'esistenza di un sottotetto.

Occorrerà, procedere alla remissione in pristino dello stato dei luoghi.

Si rimanda, a quanto dettagliatamente descritto al paragrafo "regolarità edilizia" della perizia di stima.

