

MODULARIO
F. rig. rend. 487



MINISTERO DELLE FINANZE
DIREZIONE GENERALE DEL CATASTO E DEI SS.TT.EE.
CATASTO EDILIZIO URBANO (RDL 13-4-1939, n. 652)

MOD. BN (CEU)

LIRE
250

Planimetria di u.i.u. in Comune di MARTINENGO via MILANO civ. 13

PER FUSIONE DEI PROT. n° 350/75 e 26284/87

ASSUME IL NUOVO IDENTIFICATIVO CATSTALE

PROT. b° 4503/93

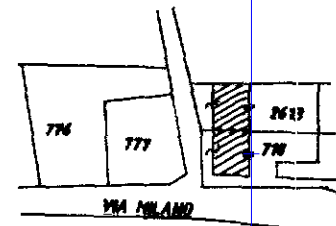

ESTRATTO DI MAPPA
Fig. 11 SCALA 1:2000

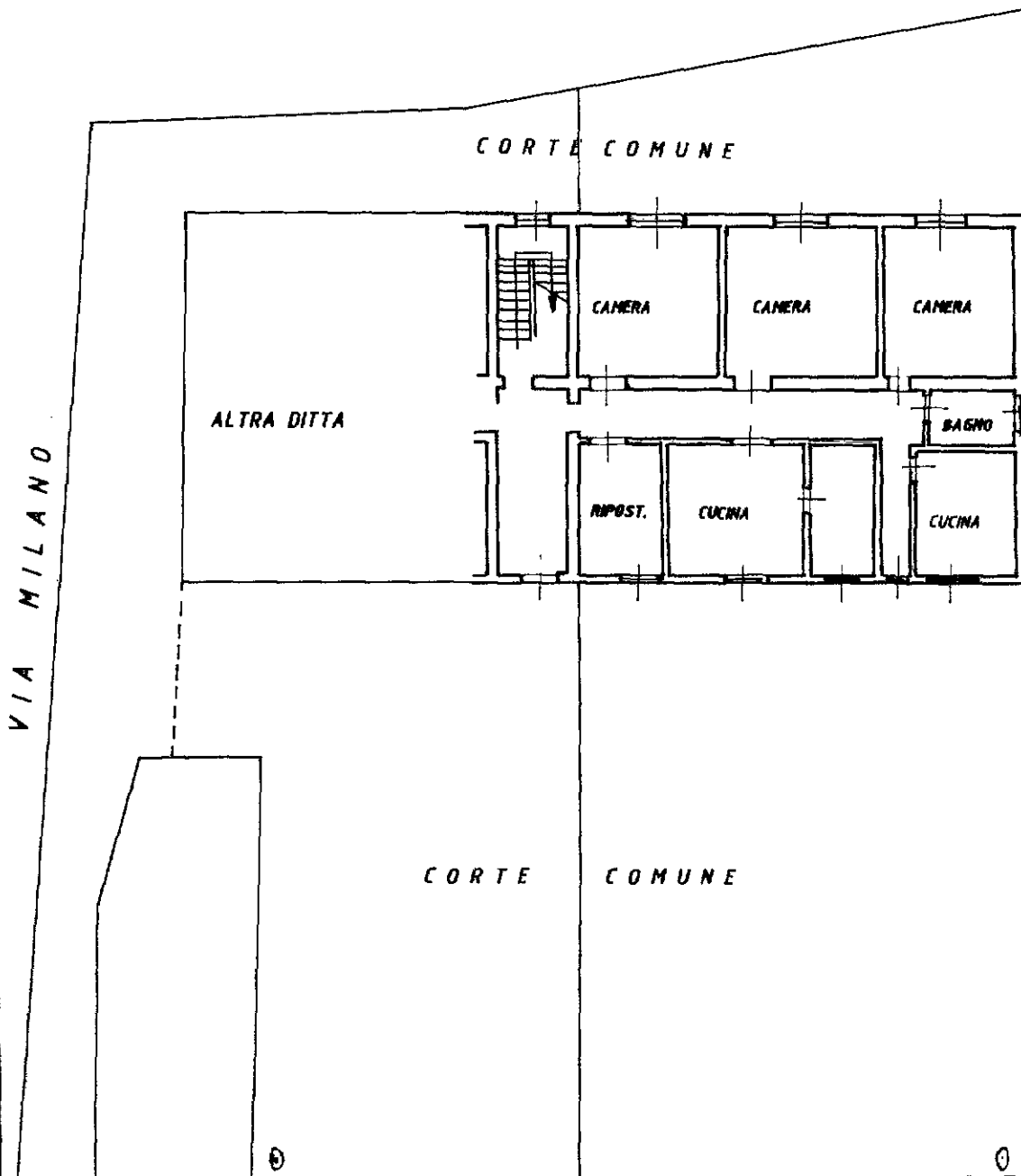

ORIENTAMENTO
NORD

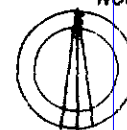

SCALA DI 1:200

PIANO TERRENO h=3.00

Dichiarazione di N.C.
Denuncia di variazione

Compilata dal
(Titolo, cognome e nome)
GEOMETRA LAMERA MARINO

Iscritto all'albo dei **GEOMETRI**

della provincia di **BERGAMO**

data **02-02-93** Firma *[Signature]*

RISERVATO ALL'UFFICIO

24 MAR 1993 12 45 03

Ultima planimetria in atti
Identificativi catastali
Data presentazione: 24/03/1993 - Data: 07/10/2024 - n. T217183 - Richiedente: STLLDA8IP11A246X
Totale schede: 1 - Formato di acquisizione: A4(210x297)

inattu 01
Catasto dei fabbricati - Situazione al 07/10/2024 - Comune di MARTINENGO(E987) - < Foglio 12 - Particella 778 - Subalterno 7 >
VIA MILANO n. 13 Piano T