

**Agenzia del Territorio
CATASTO FABBRICATI
Ufficio Provinciale di
Catania**

Dichiarazione protocollo n. CT0332322 del 29/06/2011

Planimetria di u.i.u. in Comune di Caltagirone

Contrada Piano Evoli

civ. SN

Identificativi Catastali:

Sezione:

Foglio: 184

Particella: 176

Subalterno: 1

Compilata da:

Persico Gianluca

Iscritto all'albo:

Geometri

Prov. Catania

N. 3416

Scheda n. 1

Scala 1:200

Piano Terra

h=3.00

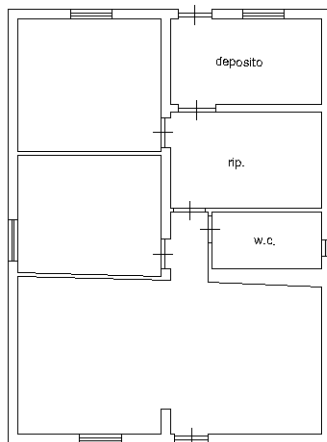

Catascio dei Fabbricati - Situazione al 15/01/2015 - Comune di CALTAGIRONE (B428) - < Foglio: 184 - Particella: 176 - Subalterno: 1 >
CONTRADA PIANO EVOLI n. SN piano: T;

10 metri

Ultima planimetria in atti

**Agenzia del Territorio
CATASTO FABBRICATI
Ufficio Provinciale di
Catania**

Dichiarazione protocollo n. CT0332322 del 29/06/2011

Planimetria di u.i.u. in Comune di Caltagirone

Contrada Piano Evoli

civ. SN

Identificativi Catastali:

Sezione:

Foglio: 184

Particella: 176

Subalterno: 1

Compilata da:

Persico Gianluca

Iscritto all'albo:

Geometri

Prov. Catania

N. 3416

Scheda n. 2

Scala 1:500

Catasto dei Fabbricati - Situazione al 15/01/2015 - Comune di CALTAGIRONE (B428) - < Foglio: 184 - Particella: 176 - Subalterno: 1 >
CONTRADA PIANO EVOLI n. SN piano: T;

10 metri

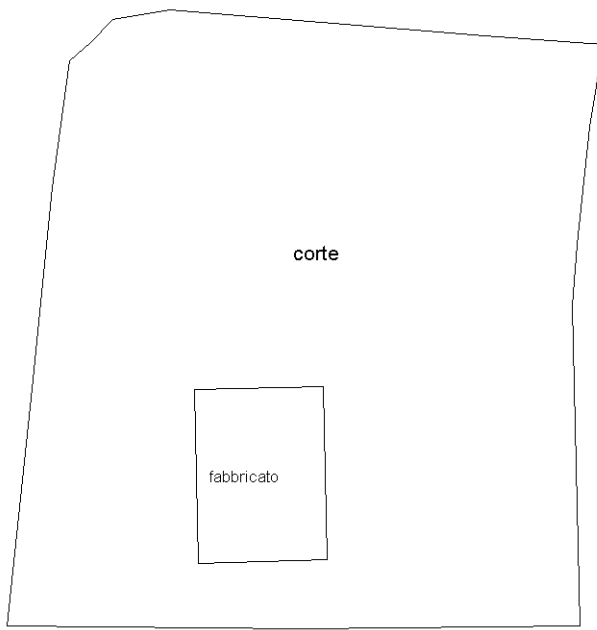

Ultima planimetria in atti