

MODULARIO  
F. - Cat. S. T. - 315



MINISTERO DELLE FINANZE  
DIREZIONE GENERALE DEL CATASTO E DEI SERVIZI TECNICI ERARIALI

MOD. B (Nuovo Catasto Edilizio Urbano)

Lire  
20

# NUOVO CATASTO EDILIZIO URBANO

(R. DECRETO-LEGGE 13 APRILE 1939, N. 652)

Planimetria dell'immobile situato nel Comune di Napoli (Barra) Via Martucci n° 50

Ditta [redacted]

Allegata alla dichiarazione presentata all'Ufficio Tecnico Erariale di Napoli - scheda n° P/0647860

Piano Secondo  
Interno n° 9

14  
82  
9

ADDEBITAMENTO GENERALE DELLA  
PROPRIETA' IMMOBILIARE URBANA  
Legge 11 aprile 1939, n. 1240  
art. 10, lett. a) con D.L. 6 aprile 1940, n. 513

COMUNE  
di Napoli

Tafone di riscontro  
DELLA  
SCHEDA NUMERO  
**P**

N° 0647860

AL SERVIZIO DEL CATASTO URBANO  
Tafone di riscontro  
DELLA  
SCHEDA NUMERO  
**P**

AL SERVIZIO DEL CATASTO URBANO  
Tafone di riscontro  
DELLA  
SCHEDA NUMERO  
**P**

AL SERVIZIO DEL CATASTO URBANO  
Tafone di riscontro  
DELLA  
SCHEDA NUMERO  
**P**

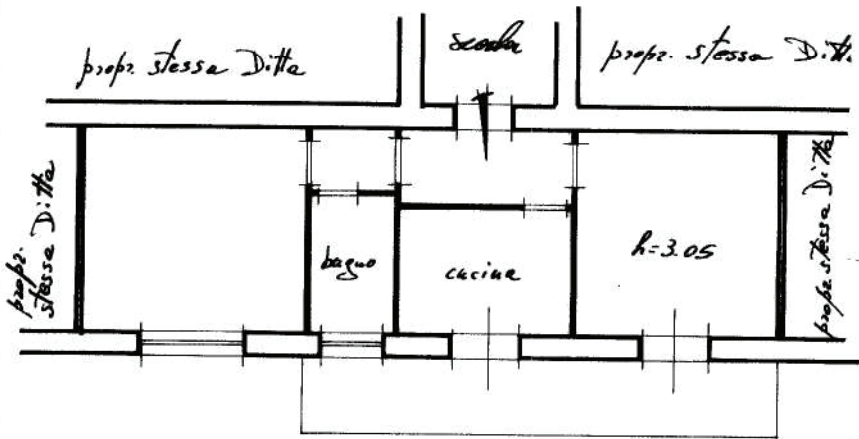

ORIENTAMENTO



SCALA DI 1:100

SPAZIO RISERVATO PER LE ANNOTAZIONI D'UFFICIO	
DATA	
PROT. N°	

Compilata dal [redacted] (Titolo, nome e cognome del tecnico)

Isritto all'Albo de gli ingegneri

della Provincia di Napoli al n° 2543

Data: 3/8/1968

Firma: [redacted]

Ultima planimetria in atti

Catasto dei Fabbricati - Situazione al 04/09/2023 - Comune di NAPOLI(F839) - < Sez. urbana BAR - Foglio 14 - Particella 87 - Subaltemo 9 -  
n. 50 Scala U Interno 9 Piano 2