

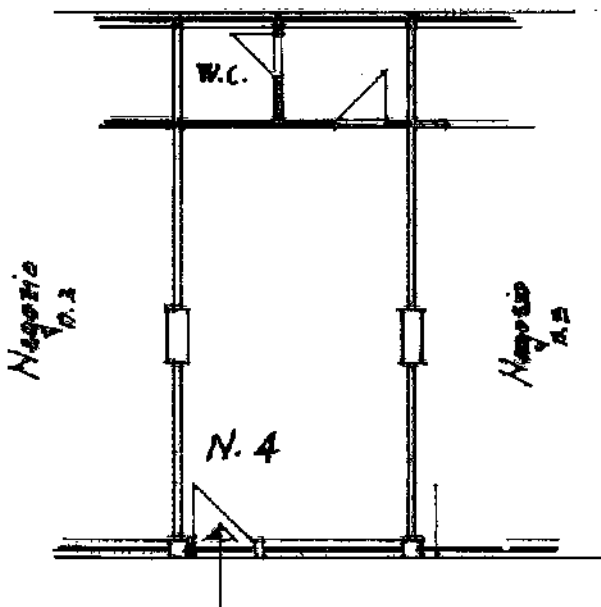

Planimetria di u.i.u. in Comune di LATINA via GAETA clv. 9.C

Edificio AG3
Piano terra
Negozio n. 4 H=8.70



Distacco via Gaeta

ORIENTAMENTO



SCALA DI 1:1000

10 metri

Dichiarazione di N.C.
Denuncia di variazione

Completata dal GEOMETRA

RESERVATO ALL'UFFICIO

Ultima planimetria in atti

Identificativi catastali

iscritto all'albo dei GEOMETRI

6 MAG. 1989

Data presentazione: 06/05/1989 - Data: 02/11/2023 n. T171505

della provincia LT

data 06/05/1989 Firma [Signature]

1916/PR