

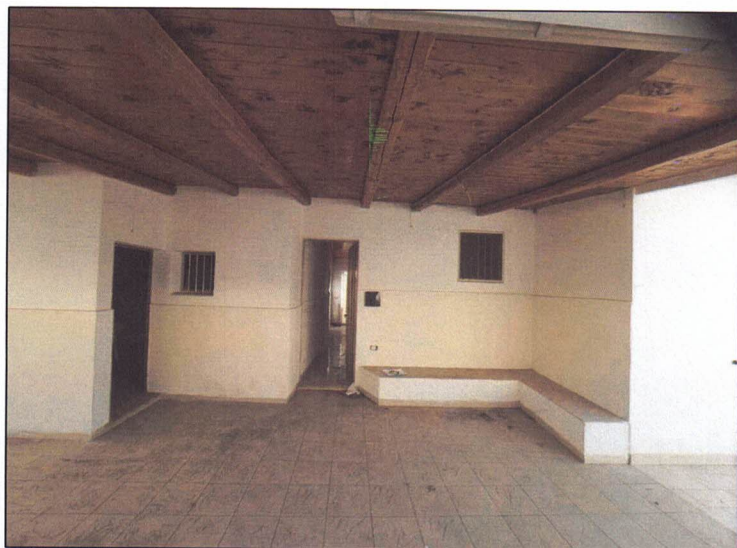

**Foto 3 - 4 Foto dell'ingresso da via Corrado Deodato (contrada Spinazza). Attraverso un percorso pedonale interno si giunge all'abitazione oggetto di stima.**



**Foto 5-6 - Foto della veranda di pertinenza con struttura in legno, da cui si accede al fabbricato attualmente costituito da due distinte unità abitative in discreto/buono stato conservativo.**



**Foto 7 - 8 Foto della cucina 1 e del wc 1 della UI1, ambienti rifiniti ad intonaco, pavimentati, rivestiti e complessivamente in buono stato conservativo. In particolare l'ambiente cucina 1 va in parte demolito e ripristinato a ripostiglio, come da progetto in sanatoria L. 47/85.**

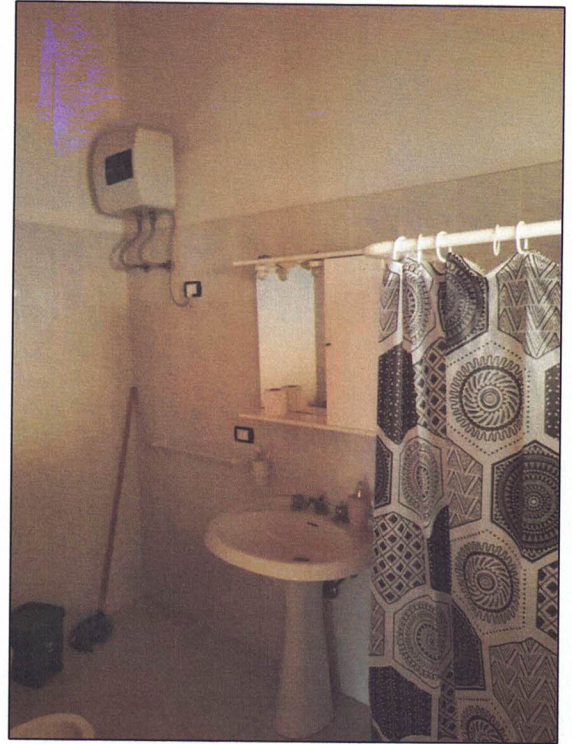

**Foto 9-10 - Foto della camera 1 e 2 della UI1, coperte con tetto a falde in legno. Entrambi gli ambienti sono pavimentati in ceramica, dotati di infissi in acciaio. In particolare la camera 2 è da demolire in quanto rappresenta un volume aggiunto non sanabile (L. 47/85).**

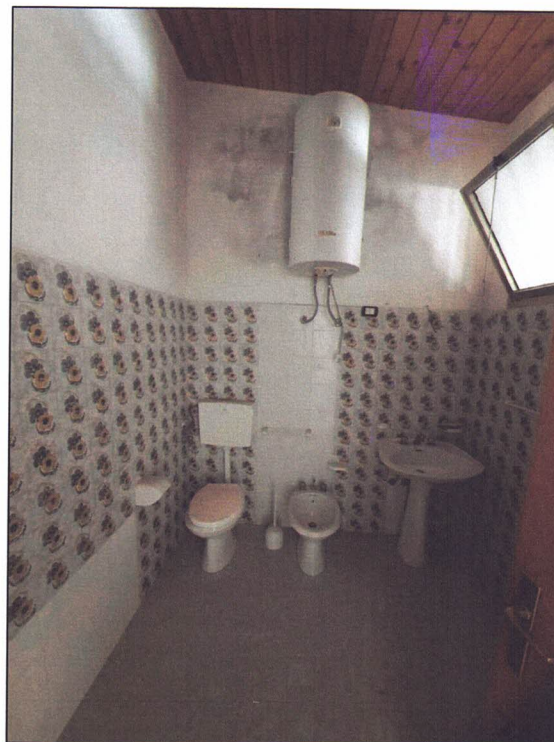
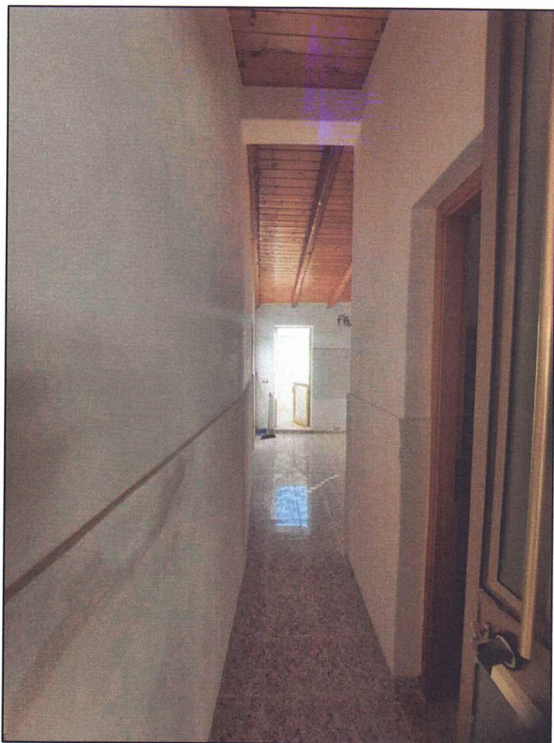

**Foto 11-12 - Foto dell'ingresso dell'abitazione UI2 da cui si accede direttamente all'ambiente cucina 2 e al wc 2, quest'ultimo pavimentato, rivestito in ceramica e ben rifinito.**

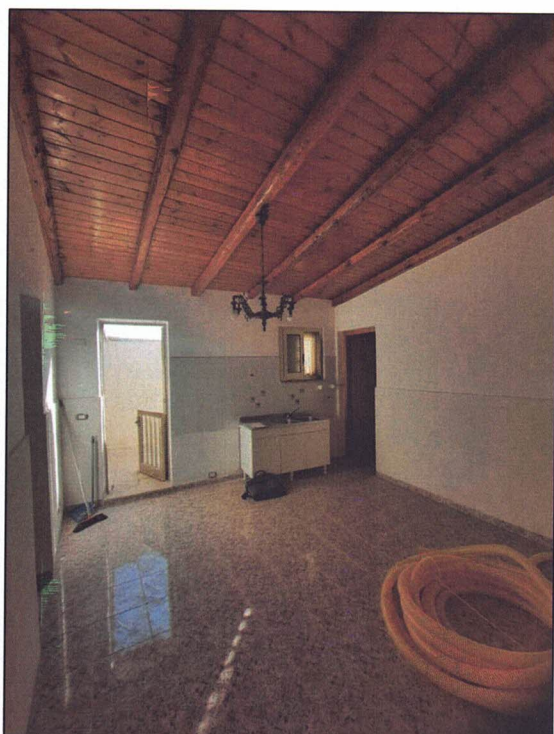

**Foto 13 - 14 Foto scattata da due punti di vista dell'ambiente ingresso-cucina 2, pavimentato in ceramica, ben rifinito e coperto con tetto in legno. Da esso si giunge alla camera 3, alla camera 4 ed al cortile sul retro.**

**Occorre smantellare la copertura (della cucina 2) per creare l'ambiente originario utilizzato a cortile interno.**



**Foto 15 - 16** Foto della camera 3 con volume in parte da demolire e destinare a cucina come da progetto in sanatoria L. 47/85. La camera è ben illuminata e coperta con tetto in legno.

**Foto della camera 4** in buono stato conservativo, a cui si accede direttamente dall'attuale ambiente ingresso-cucina 2.

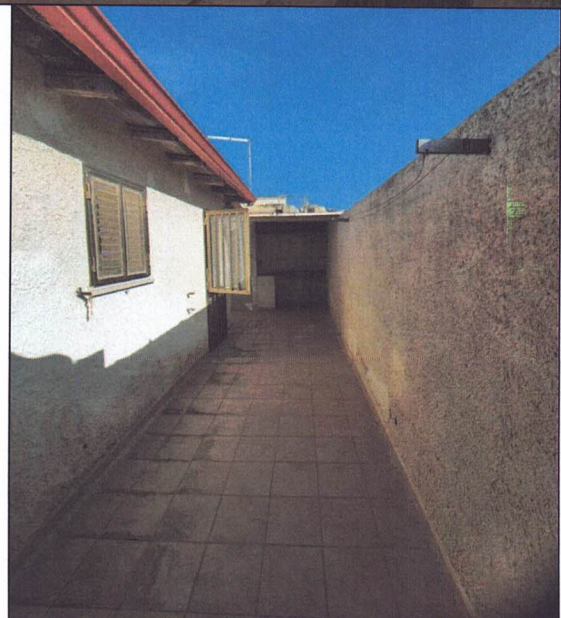
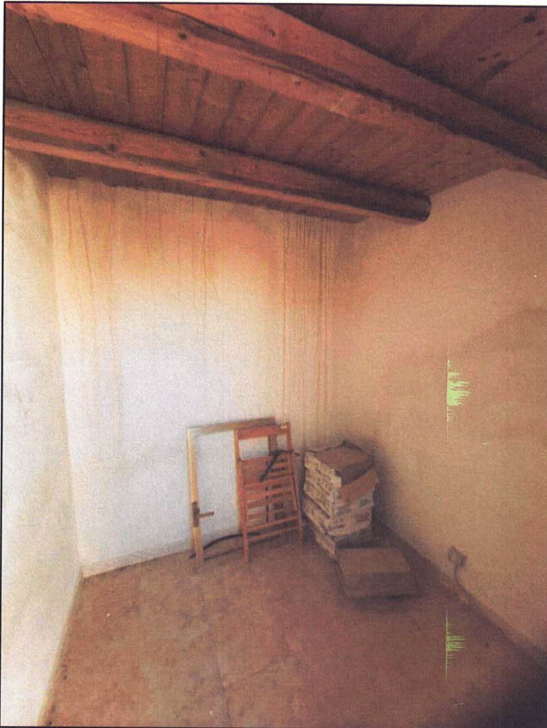

**Foto 17 - 18 - 19** Foto del cortile restrostante, scattata da due punti di vista opposti. Esso è pavimentato e le facciate sono rinite con rinzaffo.

Dal cortile si accede ad un piccolo ambiente ripostiglio realizzato abusivamente e da demolire nel rispetto della sanatoria L. 47/85.