

RILIEVO DELLO STATO DI FATTO

pianta piano terra
scala 1:100

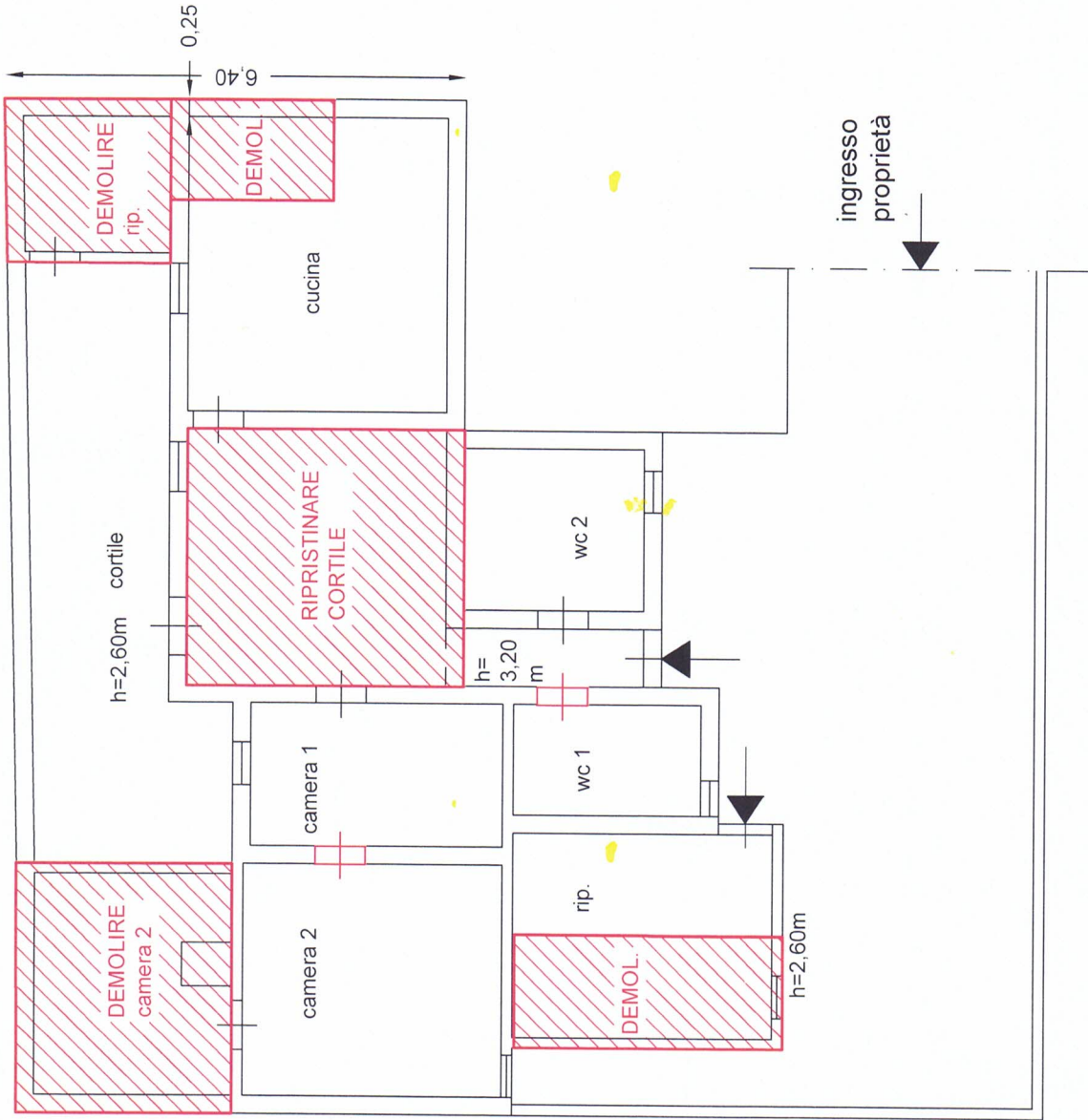

STATO COMPARATIVO
 IN ROSSO EVIDENZIATE DEMOLIZIONI
 E APERTURE DA REALIZZARE PER
 RIPRISTINARE PROGETTO L. 47/85

pianta piano terra
 scala 1:100

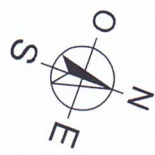

altra
ditta

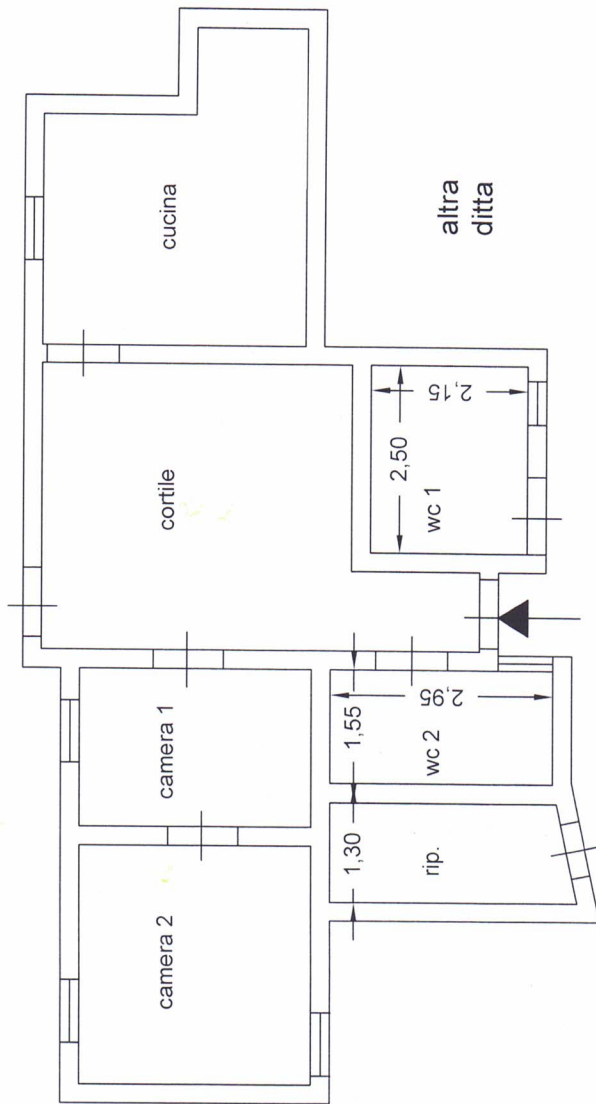

altra
ditta

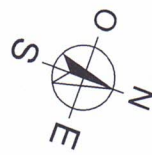

PROGETTO ORIGINARIO SANATORIA L. 47/85
DA RIPRISTINARE

pianta piano terra
scala 1:100



Foto 1 - Vista dall'alto tratte da Google Earth Pro, con cerchiata la zona di contrada Spinazza di Marzamemi posta a Nord est da Pachino, in cui si trova il bene oggetto di stima.



Foto 2 - Vista dell'ingresso alla proprietà da Via Corrado Deodato di contrada Spinazza, confinante sull'area balneare. Attraversando un percorso pedonale interno si giunge all'abitazione (evidenziata in rosso), posta in un lotto intercluso e confinante con altre unità abitative. Le tipologie edilizie prevalenti sono villini e condomini.