

ALLEGATO 3 alla Relazione di Consulenza Tecnica d'Ufficio

TRIBUNALE DI CALTAGIRONE	Sezione Esecuzioni Immobiliari	R.G.E. n. 91/2019
Comune di Grammichele (CT)	Via Federico II di Svevia, 39	Stato di fatto

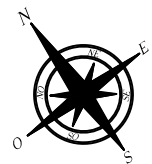
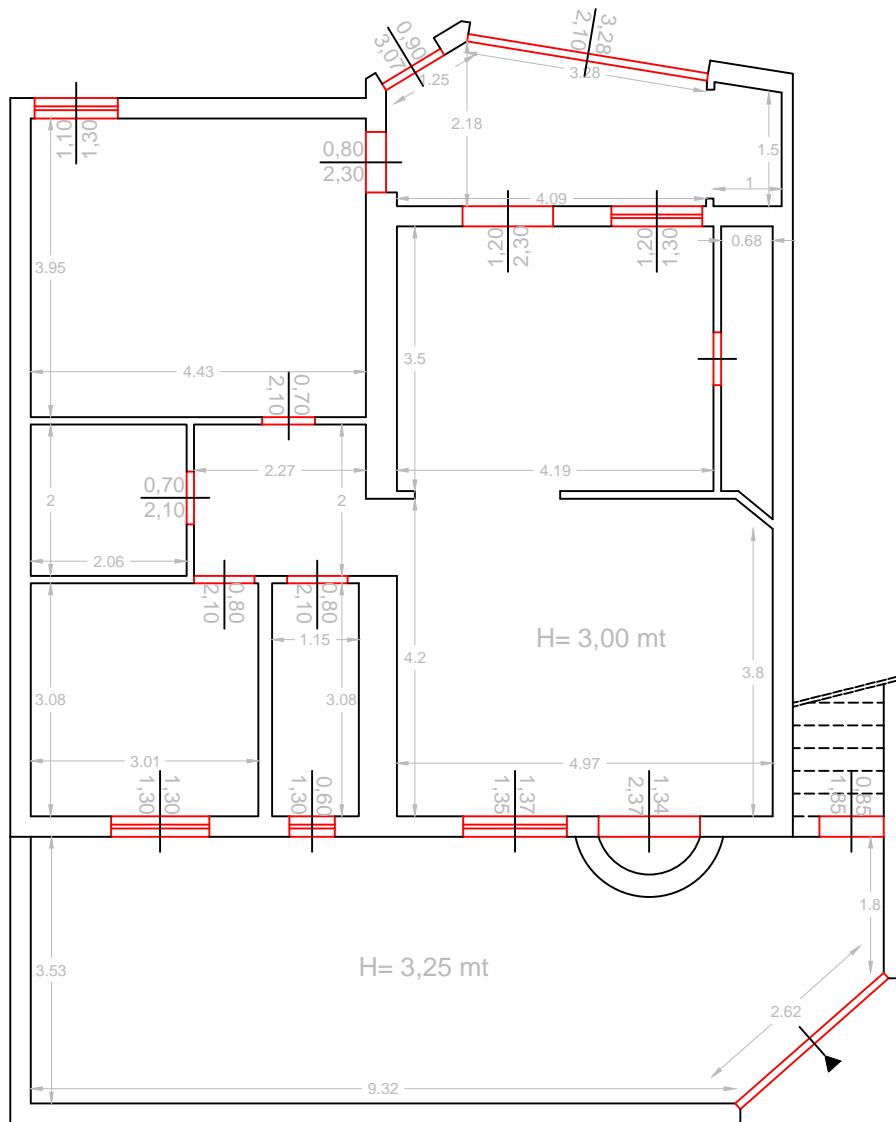

STUDIO TECNICO
Ing. Marco Grassi

Via Madonna della Via n.113 - 95041 - Caltagirone (CT)
Cell: 392.6780749 - Tel: 0933.030981
e-mail: ing.grassimarco@gmail.com - pec: marcograssi@ingpec.eu

Scala
1:100