

Agenzia del Territorio
CATASTO FABBRICATI
 Ufficio provinciale di Potenza

Data: 13/04/2023 n. T354922 - Richiedente: Telematico
 Totale sheet: 1 - Fogliati: 1
 Ultima planimetria in atti

ELABORATO PLANIMETRICO	Compilato da: Benedetto	Inserito all'albo: Geometri	Prov. Potenza	N. 2411
Comune di Potenza	Sezione:	Foglio: 50	Particella: 254	Protocollo n. P20019656 del 18/02/2005
Dimostrazione grafica dei subalterni			Tipo Mappale n. 661	Scala 1 : 500

PIANC TERRA

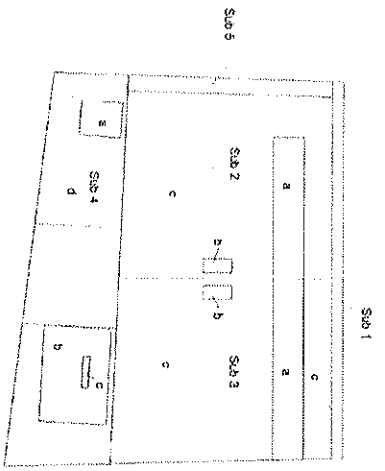

Elaborato Planimetrico - Casato dei Fabbricati - Situazione al 13/04/2023 - Comune di FORENZA (DN49) - < Foglio 50 Particella 254 >

Agenzia del Territorio
CATASTO FABBRICATI
Ufficio Provinciale di
Potenza

Dichiarazione protocollo n. PZ0108647 del 16/07/2013	
Planimetria di u.i.u. in Comune di Forenza	
Contrada Pascone civ. 6/A	
Identificativi Catastali:	Compilata da: Claudio
Sezione: 50	Inscritto all'albo: Geometri
Particella: 288	Prov. Potenza
Subalterno: 3	N. 2557

Scheda n. 1 Scala 1:200

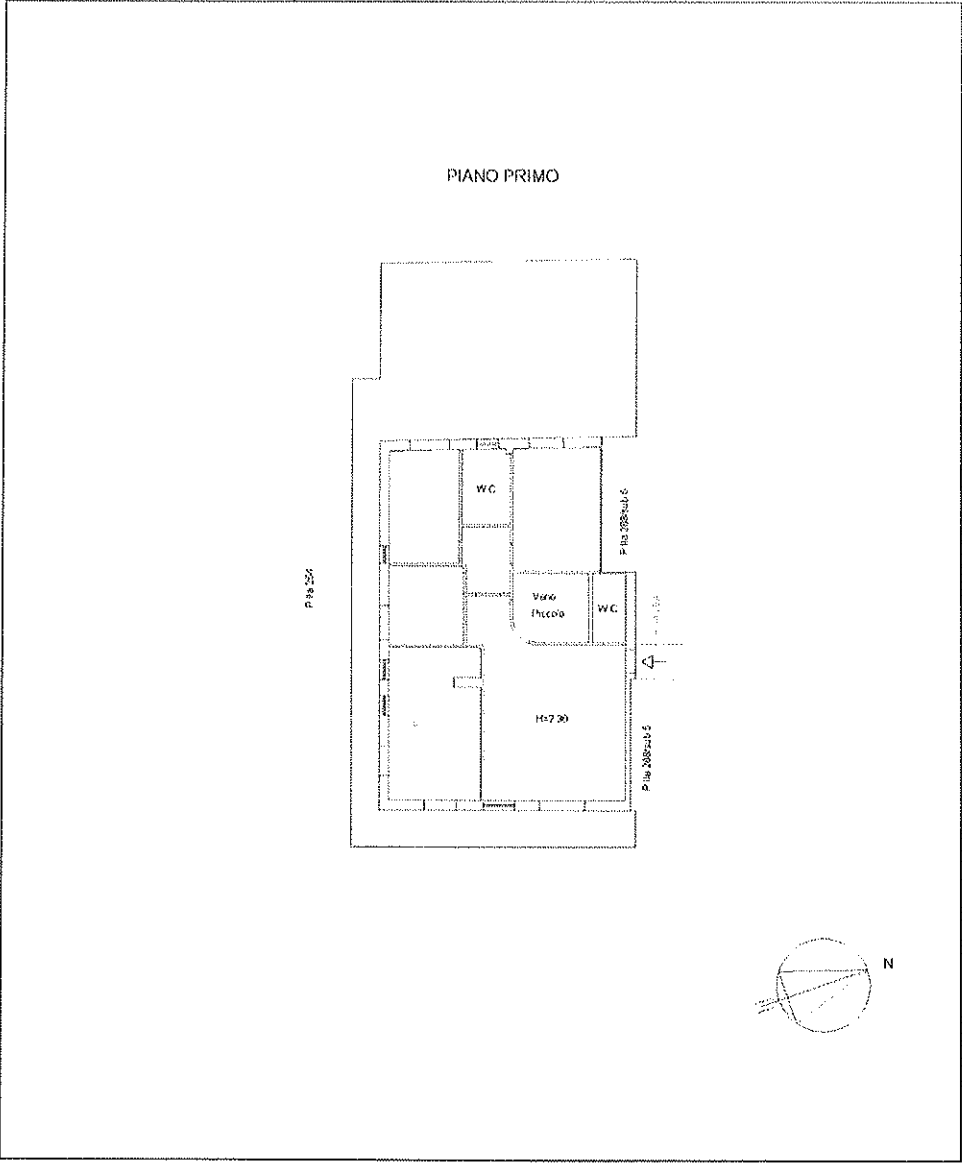

13/04/2023

Data: 14/04/2023 - n. T27625 - Richiedente: SNTMGR66P56G942H
 Fonte schede: 1 - Formato di acquisizione: A3(297x420) - Formato stampa richiesta: A4(210x297)
 Scheda n. 127625 - Utenza planimetria in (m)

Agenzia del territorio
CATASTO FABBRICATI
 Ufficio provinciale di
 Potenza

Dichiarazione protocollo n. PZ0019656 del 18/02/2003
 Pianimetria di v.l.v. in Comune di Potenza
 Contrada Pascone

cat. SNC

Identificativi Catastrali:
 Sezione: 50
 Particella: 254
 Subalterno: 4

Compilata da:
 Identificato all'atto:
 Prov. Potenza

N. 2411

PIANC TERRA

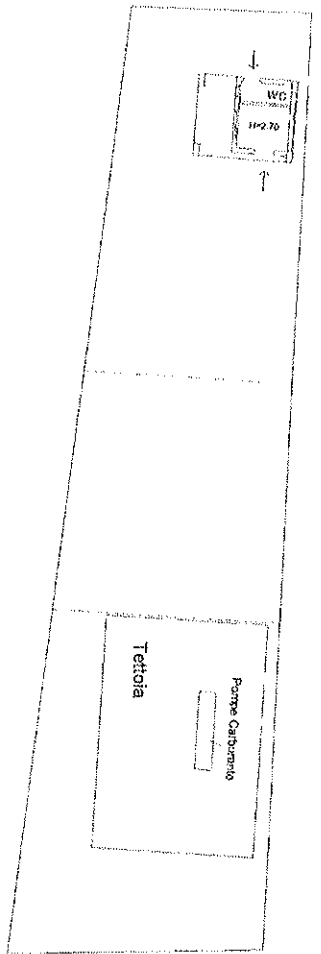

Cascio del Fabbricati. Situazione al 14/04/2023. Comune di FORENZ AID696V - c. Foglio 50 - Particella 254 - Subalterno 4
 CONTRADA PASCONE n. SNC Piano T

Data: 13/04/2023 - n. 1353020 - Richiedente: SNTMGR66P56G942H Data scadenza: 1 - Foglio: 50 Tipo di acquisizione: A1(297x420) - Formato stampa richiesta: A1(297x420)		Identificativi Catastrali: Sezione: 50 Foglio: 50 Particella: 254 Subalterno: 3	
Agenzia del Territorio CATASTO FABBRICATI Ufficio provinciale di Potenza		Compilata da: Registrato all'Albo: Geometri Prov. Potenza	
Dichiarazione protocollo n. PZ0019656 del 18/02/2005 Pianimetria di n.i.v. in Comune di Potenza Contratto Pascone		cat. SUC	
n. 1 Scala 1: 200		N. 2411	

PIANO TERRA

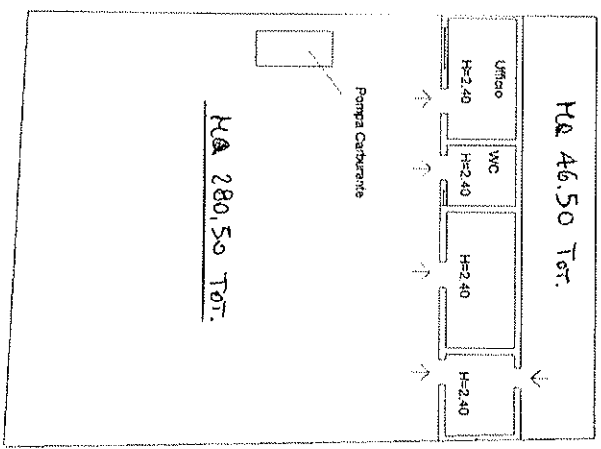

Prat. 130/12022 - n. 115/272 - Resedente: Telecom
Tratte schede: 1 - Forme di esproprietazione: A3(297x420) - Formato stampa tecnico: A3(297x420) - Fattore di scala non utilizzabile
Ultima planimetria in mlt

Agenzia del territorio
CATASTO FABBRICATI
Ufficio provinciale di Potenza

ELABORAZIONE PIANIMETRICO	Compilato da: Spedimentazione	Iscritto all'Albo: Geometri	Prov. Potenza	N. 2411
Comune di Potenza	Sezione: 	Foglio: 50	Particella: 254	Protocollo n. PZ0019656 del 18/02/2005
Dimostrazione grafica dei subaltri			Tipo mappa n. dal	Scala 1 : 500

