



NUOVO CATASTO EDILIZIO URBANO

Lire
15

(N. DIRETTORIO-LAVORI 15 APRILE 1961, N. 659)

Planimetria dell'immobile situato nel Comune di MARSICOVETERE Via Provinciale

Ditta [REDACTED] nato a [REDACTED]

Allegata alla dichiarazione presentata all'Ufficio Tecnico Erariale di Potenza

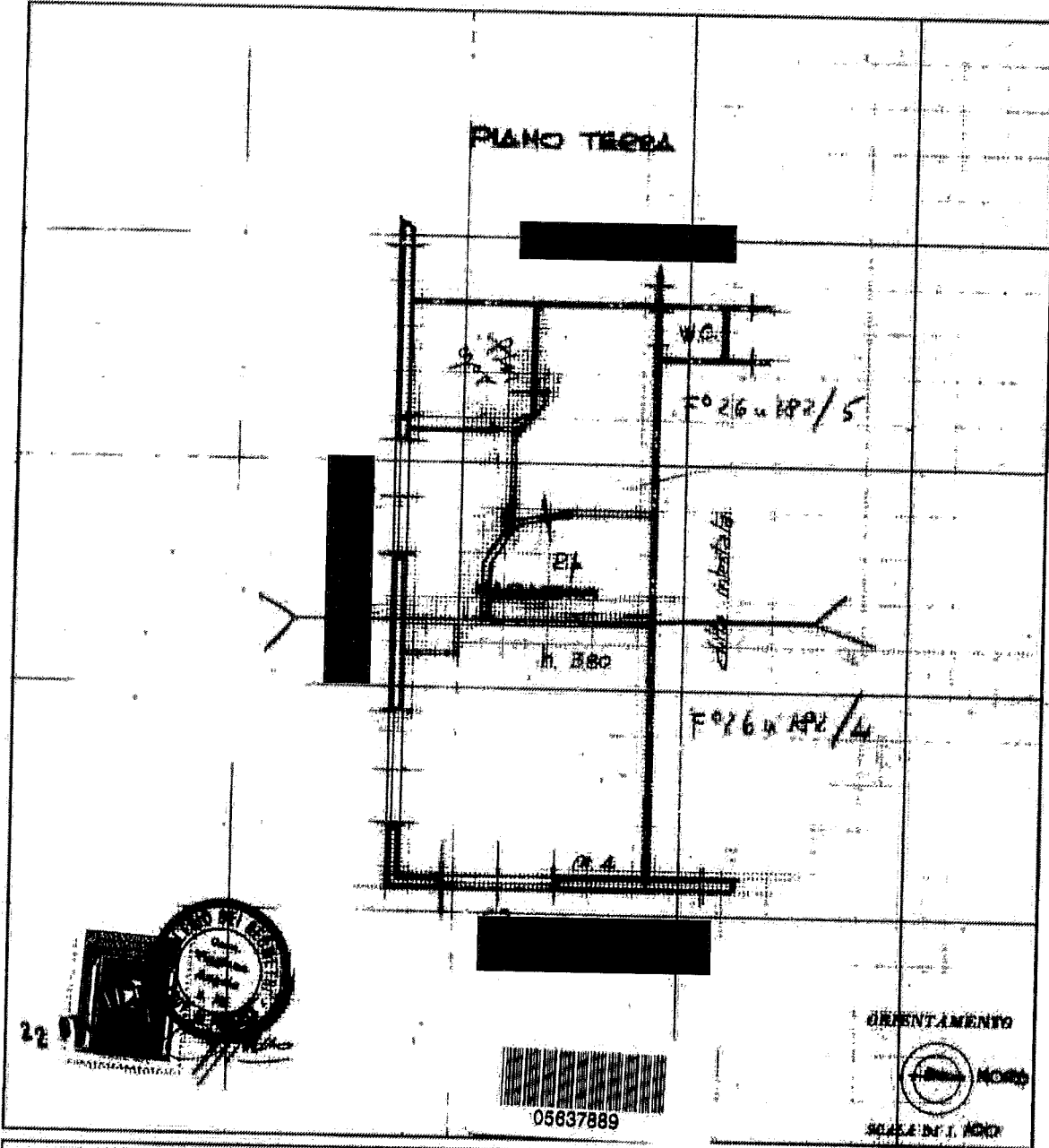

SPAZIO RISERVATO PER LE ANNOTAZIONI D'UFFICIO

DATA
PROT. N° 66/177

Compilata dal [REDACTED]
Iscritto all'Albo dei Geometri
della Provincia di Potenza
DATA 22.10.1977
Firma: [REDACTED]

Catasto dei Fabbricati - Situazione al 27/08/2022 - Comune di MARSICOVETERE (E977) - Foglio 26 - Particella 182 - Subalterno 1 >
VIA PROVINCIALE n. 53 Piano T

ELABORATO PLANIMETRICO

Compilato da:

Isritto all'albo:
Architetti

Prov. Potenza

**Agenzia delle Entrate
CATASTO FABBRICATI
Ufficio Provinciale di
Potenza**

Comune di Marsicovetere

Sezione: Foglio: 27

Particella: 1473

Protocollo n.

del

Tipo Mappale n. 88905

del 17/10/2018

Dimostrazione grafica dei subalterni

Scala 1 : 500

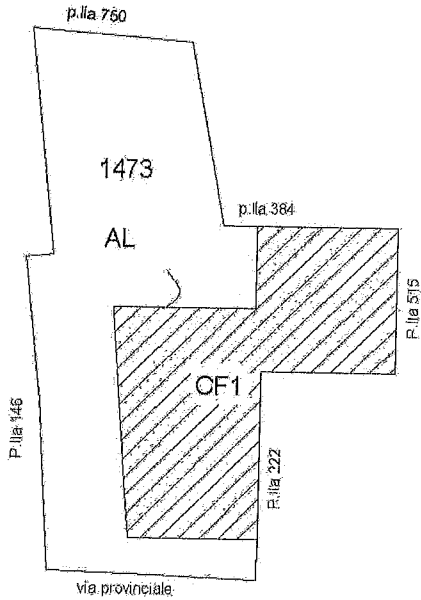

PIANO S1

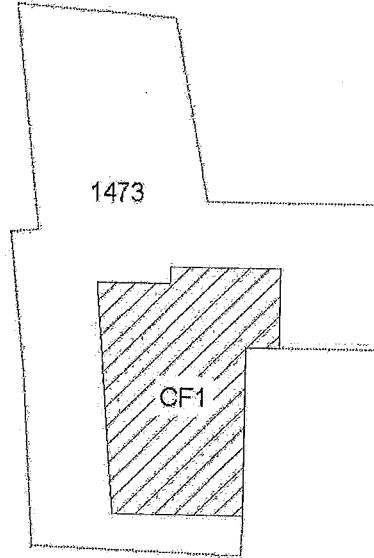

PIANO TERRA

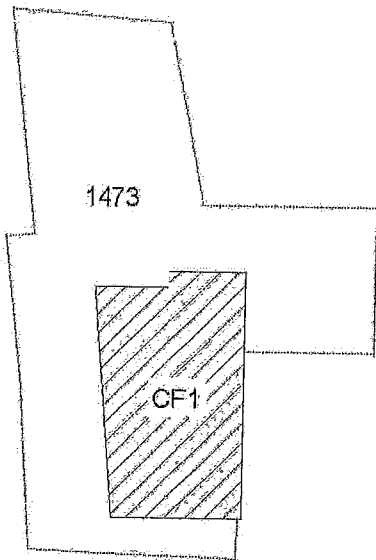

PIANO PRIMO

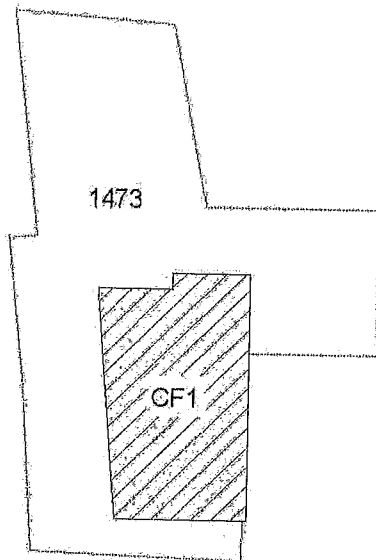

PIANO SECONDO

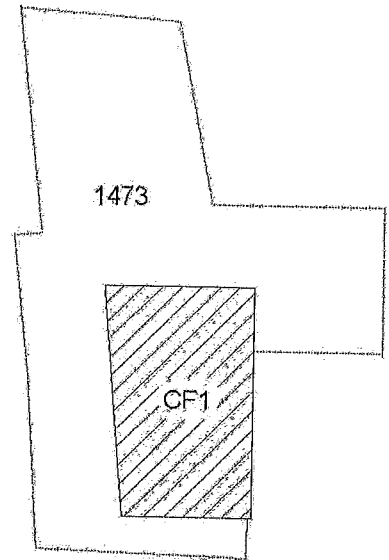

PIANO TERZO
(SOTTOTETTO)

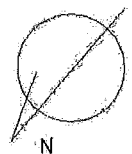

ELABORATO PLANIMETRICO

Comune di Marsicovetere
Iscritto all'albo:
Architetti
Prov. Potenza

Agenzia delle Entrate
CATASTO FABBRICATI
Ufficio Provinciale di
Potenza

Comune di Marsicovetere
Sezione: Foglio: 27 Particella: 1473

Protocollo n. del
Tipo Mappale n. 88905 del 17/10/2018

Dimostrazione grafica dei subalterni

Scala 1 : 500

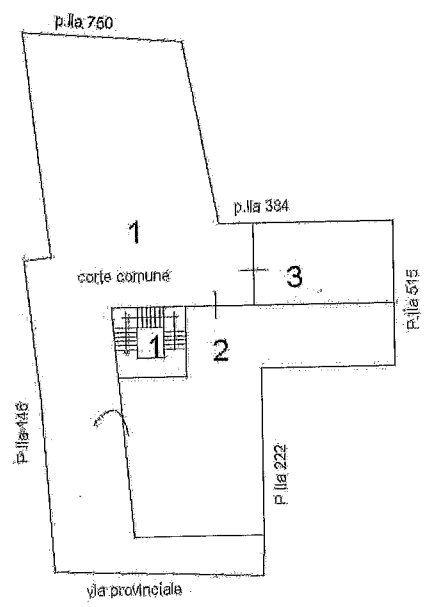

PIANO S1

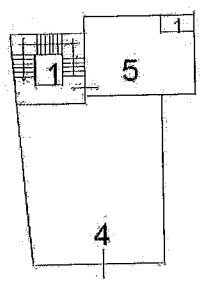

PIANO TERRA

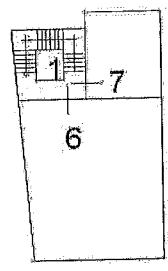

PIANO PRIMO

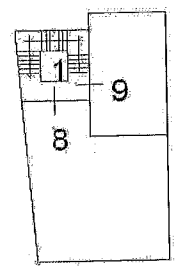

PIANO SECONDO

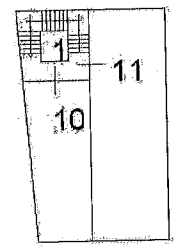

PIANO TERZO
(SOTTOTETTO)

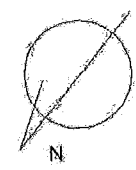

Agenzia delle Entrate
CATASTO FABBRICATI
Ufficio Provinciale di
Potenza

Dichiarazione protocollo n. _____ del _____	
Comune di Marsicovetere	
Via Provinciale	civ. 32
Identificativi Catastali:	
Sezione:	
Foglio: 27	
Particella: 1473	Isritto all'albo: Architetti
Subalterno: 2	Prov. Potenza

Planimetria
Scheda n. 1 Scala 1:200

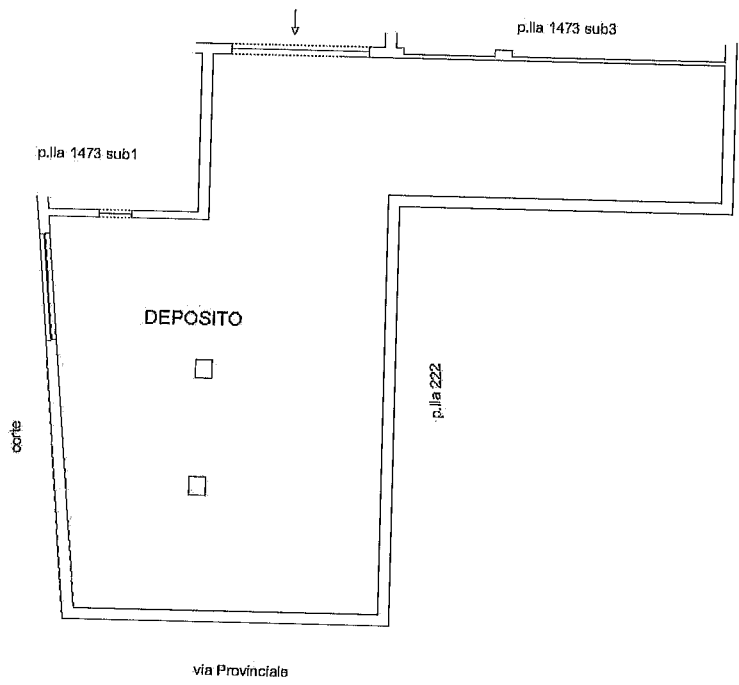

PIANO S1
h=2,60

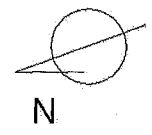

Agenzia delle Entrate
CATASTO FABBRICATI
Ufficio Provinciale di
Potenza

Dichiarazione protocollo n. _____ del _____
Comune di Marsicovetere
Via Provinciale _____ civ. 32

Identificativi Catastali:
Sezione:
Foglio: 27
Particella: 1473
Subalterno: 3

Isritto all'albo:
Architetti _____
Prov. Potenza _____

Planimetria

Scheda n. 1

Scala 1:200

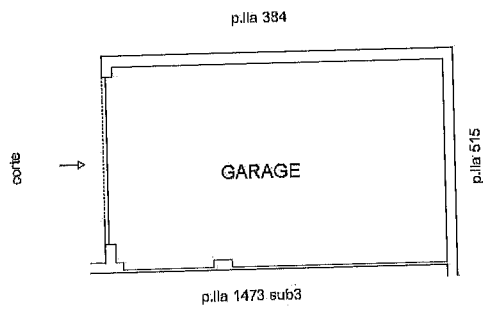

PIANO S1

h=2,50

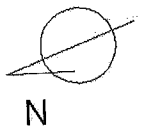

Agenzia delle Entrate
CATASTO FABBRICATI
Ufficio Provinciale di
Potenza

Dichiarazione protocollo n. _____ del _____	
Comune di Marsicovetere	
Via Provinciale	civ. 30-32
Identificativi Catastali: Sezione: Foglio: 27 Particella: 1473 Subalterno: 4	Compilata da: [REDACTED] Iscritto all'albo: Architetti Prov. Potenza [REDACTED]

Planimetria
Scheda n. 1 Scala 1:200

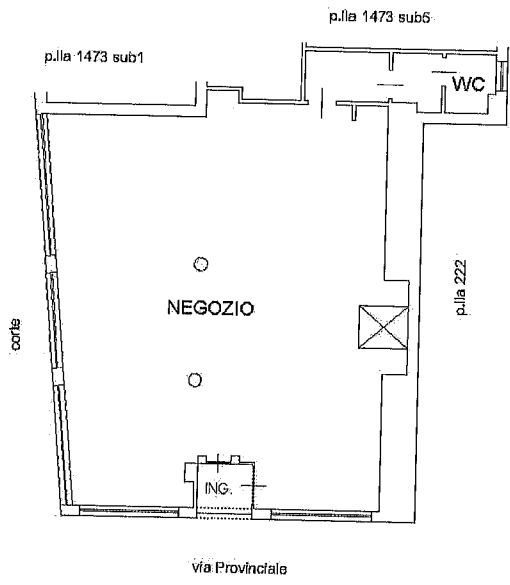

PIANO TERRA
h=3,10

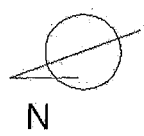

Agenzia delle Entrate
CATASTO FABBRICATI
Ufficio Provinciale di
Potenza

Dichiarazione protocollo n. _____ del _____
Comune di Marsicovetere
Via Provinciale _____ civ. 32

Identificativi Catastali:
Sezione:
Foglio: 27
Particella: 1473
Subalterno: 5

Completato da: _____
Iscritto all'albo:
Architetti _____
Prov. Potenza _____

Planimetria
Schema n. 1 Scala 1:200

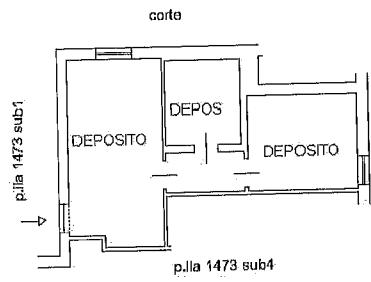

PIANO TERRA
h=3,10



Agenzia delle Entrate
CATASTO FABBRICATI
Ufficio Provinciale di
Potenza

Dichiarazione protocollo n. _____ del _____	
Comune di Marsicovetere	
Via Provinciale	civ. 32
Identificativi Catastali:	
Sezione:	████████████████████
Foglio: 27	
Particella: 1473	Iscritto all'albo: Architetti
Subalterno: 6	Prov. Potenza

Planimetria
Scheda n. 1 Scala 1:200

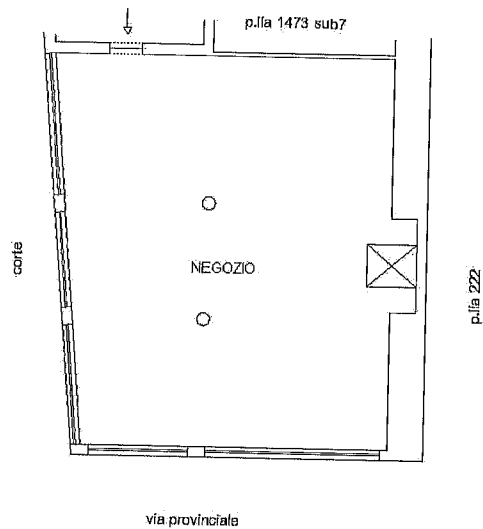

PIANO PRIMO
h=3,10

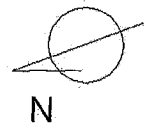

Agenzia delle Entrate
CATASTO FABBRICATI
Ufficio Provinciale di
Potenza

Dichiarazione protocollo n. _____ del _____	
Comune di Marsicovetere	
Via Provinciale	civ. 32
Identificativi Catastali:	[REDACTED]
Sezione:	Iscritto all'albo:
Foglio: 27	Architetti
Particella: 1473	Prov. Potenza
Subalterno: 7	[REDACTED]

Planimetria
Scheda n. 1 Scala 1:200

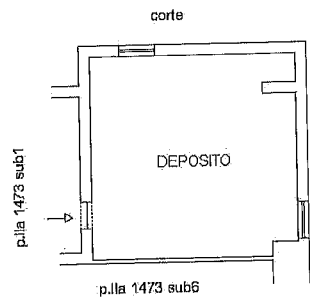

PIANO PRIMO
h=3,10

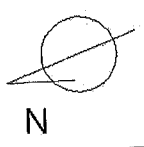

Agenzia delle Entrate
CATASTO FABBRICATI
Ufficio Provinciale di
Potenza

Dichiarazione protocollo n. _____ del _____	
Comune di Marsicovetere	
Via Provinciale	civ. 32
Identificativi Catastali: Sezione: Foglio: 27 Particella: 1473 Subalterno: 8	Compilata da: [REDACTED] iscritto all'albo: Architetti Prov. Potenza [REDACTED]

Planimetria
Scheda n. 1 Scala 1:200

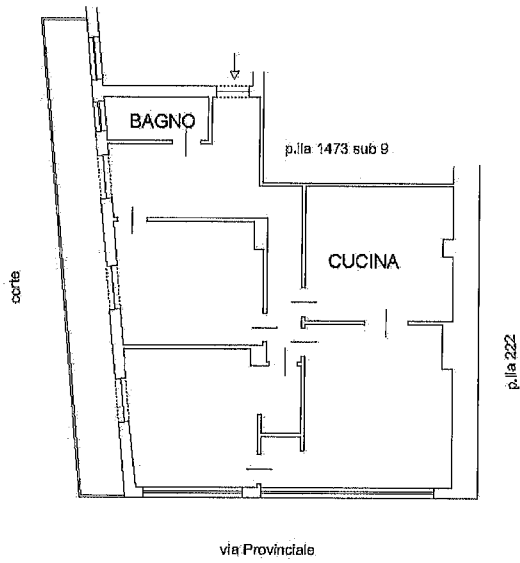

PIANO SECONDO
h=2,80

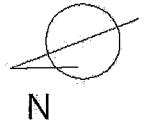

Agenzia delle Entrate
CATASTO FABBRICATI
Ufficio Provinciale di
Potenza

Dichiarazione protocollo n. _____ del _____	
Comune di Marsicovetere	
Via Provinciale	civ. 32
Identificativi Catastali:	[REDACTED]
Sezione:	[REDACTED]
Foglio: 27	iscritto all'albo: Architetti
Particella: 1473	
Subalterno: 9	Prov. Potenza [REDACTED]

Planimetria
Scheda n. 1 Scala 1:200

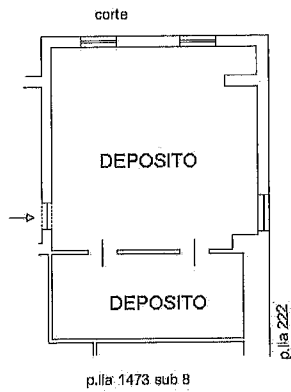

PIANO SECONDO

h=2,80

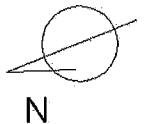

Agenzia delle Entrate
CATASTO FABBRICATI
Ufficio Provinciale di
Potenza

Dichiarazione protocollo n. _____ del _____	
Comune di Marsicovetere	
Via Provinciale	civ. 32
Identificativi Catastali:	
Sezione: _____	_____
Foglio: 27	Iscritto all'albo: _____
Particella: 1473	Architetti _____
Subalterno: 10	Prov. Potenza _____

Planimetria
Scheda n. 1 Scala 1:200

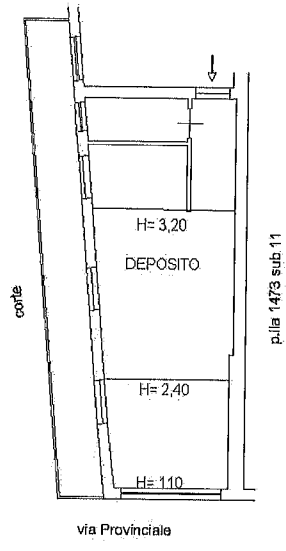

PIANO TERZO

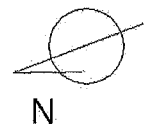

Agenzia delle Entrate
CATASTO FABBRICATI
Ufficio Provinciale di
Potenza

Dichiarazione protocollo n. _____ del _____	
Comune di Marsicovetere	
Via Provinciale	civ. 32
Identificativi Catastali: Sezione: Foglio: 27 Particella: 1473 Subalterno: 11	Isritto all'albo: Architetti Prov. Potenza

Planimetria
Scheda n. 1 Scala 1:200

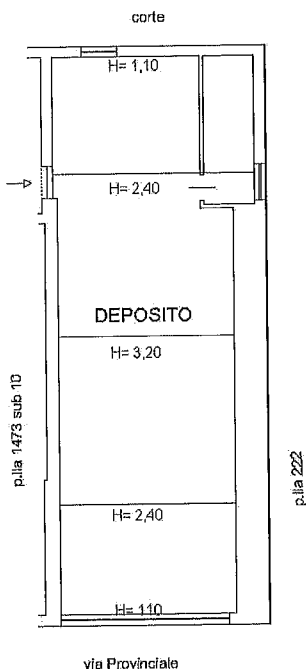

PIANO TERZO

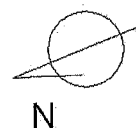

BOCCALINO
F. n. 494



MINISTERO DELLE FINANZE
DIREZIONE GENERALE DEL CATASTO E DEI SERVIZI TECNICI ERARIALI

Stato, N. (nuovo catasto Edilizio Urbano)

NUOVO CATASTO EDILIZIO URBANO

Lire
300

(D. DECRETI-LEGGI 11 APRILE 1950, N. 40)

Planimetria dell'immobile situato nel Comune di MOLITERNO Via VICO S. BIAGIO

Ditta [REDACTED]
Allegata alla dichiarazione presentata all'Ufficio Tecnico Erariale di POTENZA

PIANO SOTTOSTRADA 1
H. 2,20
DEPOSITO

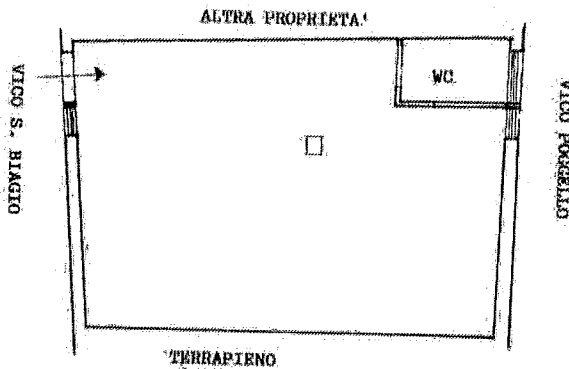

06906391

ORIENTAMENTO



SCALA DI 1:100

SPAZIO RISERVATO PER LE ANNOTAZIONI D'UFFICIO

DATA

PROT. N°

FG. 16 P. LLA 432 sub A

Completato dal

Iscritto all'Albo de GEOMETRI

della Provincia di

DATA

Firma

1990-01

Catasto dei Fabbricati - Situazione al 27/08/2022 - Comune di MOLITERNO (F295) - c. Foglio 16 - Particella 773 - Subalottero 1 ->
VIA SAN BIAGIO Piano SI

MODULARIO
F. 20 1930 - 400



MINISTERO DELLE FINANZE
DIREZIONE GENERALE DEL CATASTO E DEI SERVIZI TECNICI ERARIALI
NUOVO CATASTO EDILIZIO URBANO

Lire
300

(R. DECRETO-LEGGI 10 APRILE 1930, N. 632)

Planimetria dell'immobile situato nel Comune di **MOLITERNO**

Via **MAZZINI**

Ditta [REDACTED]
Allegata alla dichiarazione presentata all'Ufficio Tecnico Erariale di **POTENZA**.

NEGOZIO PIANO TERRA
II. 2,80

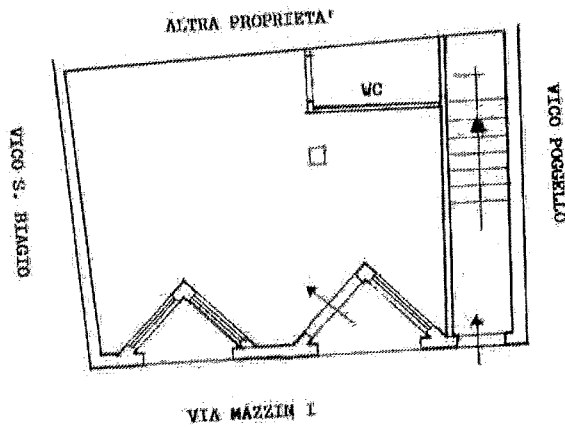

ORIENTAMENTO



SCALA DI 1:100

SPAZIO RISERVATO PER LE ANNOTAZIONI D'UFFICIO

DATA
PROT. N°

2 3 2 2

FG. 16 P.LLA 432 sub 2

Compi [REDACTED]
Ge [REDACTED]
Iscritto all'Albo de **GEOMETRI**
della Provi [REDACTED]
nari [REDACTED]
Firma: [REDACTED]

ipstr 01

Catasto dei Fabbricati - Situazione al 27/08/2022 - Comune di MOLITERNO (F295) - Foglio 16 - Particella 773 - Subalterno 2 -
VIA GIUSEPPE MAZZINI Piano T



NUOVO CATASTO EDILIZIO URBANO

Lire
300

(B. DECRETI-LEGGI 17 APRILE 1959, N. 1621)

Planimetria dell'immobile situato nel Comune di MOLITERNO Via MAZZINI

Ditta [REDACTED]
Allegata alla dichiarazione presentata all'Ufficio Tecnico Erariale di POTENZA

ABITAZIONE PIANO PRIMO
H. 2.50

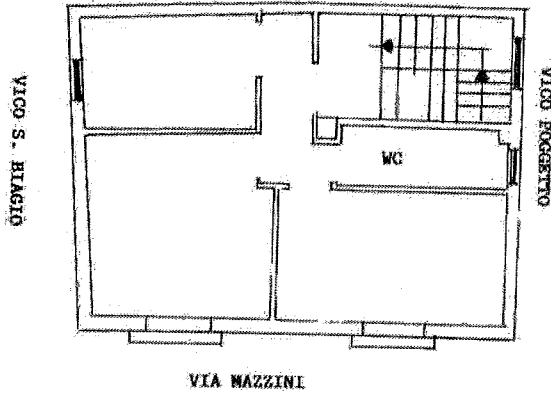

SOFFITTA PIANO SECONDO
H. VARIABILE

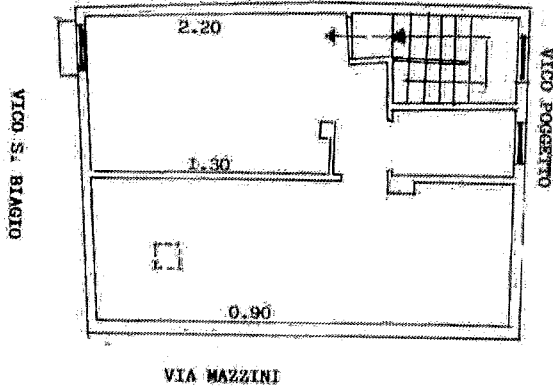

ORIENTAMENTO



SCALA DI 1:100

SPAZIO RISERVATO PER LE ANNOTAZIONI D'UFFICIO

DATA 11. 2022
PROT. N° 2322

FG. 16 P.11a 432 sub 3

Co. [REDACTED]
G. [REDACTED]
Iscritto all'Albo de' GEOMETRI
della [REDACTED]
DATA [REDACTED]
Firma: [REDACTED]

13/04/21

Catasto dei Fabbricati - Situazione al 27/08/2022 - Comune di MOLITERNO (PZ295) - Foglio 16 - Particella 773 - Subalterno 3 ->
VIA GIUSEPPE MAZZINI Piano I - 2