

MODULARIO
F. - c. n. - 490.



MINISTERO DELLE FINANZE
DIREZIONE GENERALE DEL CATASTO E DEI SERVIZI TECNICI ERARIALI

Mod. A (Nuovo Catasto Edilizio Urbano)

NUOVO CATASTO EDILIZIO URBANO

(R. DECRETO-LEGGE 13 APRILE 1939, N. 652)

Planimetria dell'immobile situato nel Comune di PACHINO Via LA MARMORA N° 117

Ditta _____

Allegata alla dichiarazione presentata all'Ufficio ^(*) TECNICO GRAMIALE di SIRACUSA

(*) Tecnico Erariale o del Comune

SCHEDE N. N° 0343683



CORTILE PUBBLICO DI VIA ROSSIGNOLO

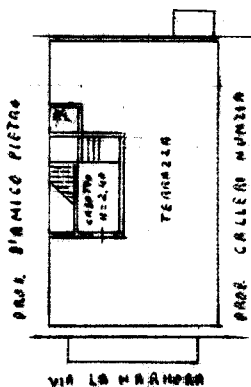

PIANTA DEL CASOTTO E DELLA TERRAZZA

CORTILE PUBBLICO DI VIA ROSSIGNOLO

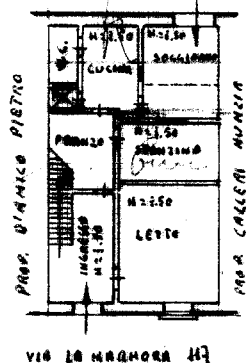

PIANTA DEL PRIMO PIANO

1457702

ORIENTAMENTO



SCALA DI I: 200

SPAZIO RISERVATO PER LE ANNOTAZIONI D'UFFICIO

DATA _____
PROT. N° 913/1

Compilata dal km. Giacomo Costa
(Titolo, nome e cognome del tecnico)

Iscritto all'Albo dei Geometri
della Provincia di SIRACUSA

DATA 12/1/1961

Firma: km. Giacomo Costa

ISTITUTO POLIGRAFICO DELLO STATO

Catasto dei Fabbricati - Situazione al 19/10/2018 - Comune di PACHINO (G211) - < Foglio: 14 - Particella: 953 - Subalterno: 0 >
VIA ALESSANDRO LAMARMORA n. 117 piano: T;

Ultima planimetria in atti