

PIANO TERRENO
H = 8,60

CORTILE COMUNE
mappale 128

LABORATORIO
h= 8.60

ALTRA U.I.U.

COLLEGATO COL SUB. 702

ALTRA U.I.U.

VIA CANTONI

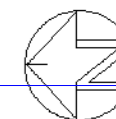

Data presentazione: 13/12/1995 - Data: 05/09/2023 - n. [redacted]
Totale schede: 1 - Formato di acquisizione: A3(297x420) - Formato stampa richiesto: A3(297x420)
Ultima planimetria in atti

MODULARIO
F. rig. rend. 498



MINISTERO DELLE FINANZE
DIREZIONE GENERALE DEL CATASTO E DEI SS.TT.EE.
CATASTO EDILIZIO URBANO (RDL 13-4-1939, n. 652)

MOD. AN (CEU)

LIRE
400

Planimetria di u.i.u. in Comune di MILANO via E. CANTONI civ. 24

PIANO TERRENO
h 320

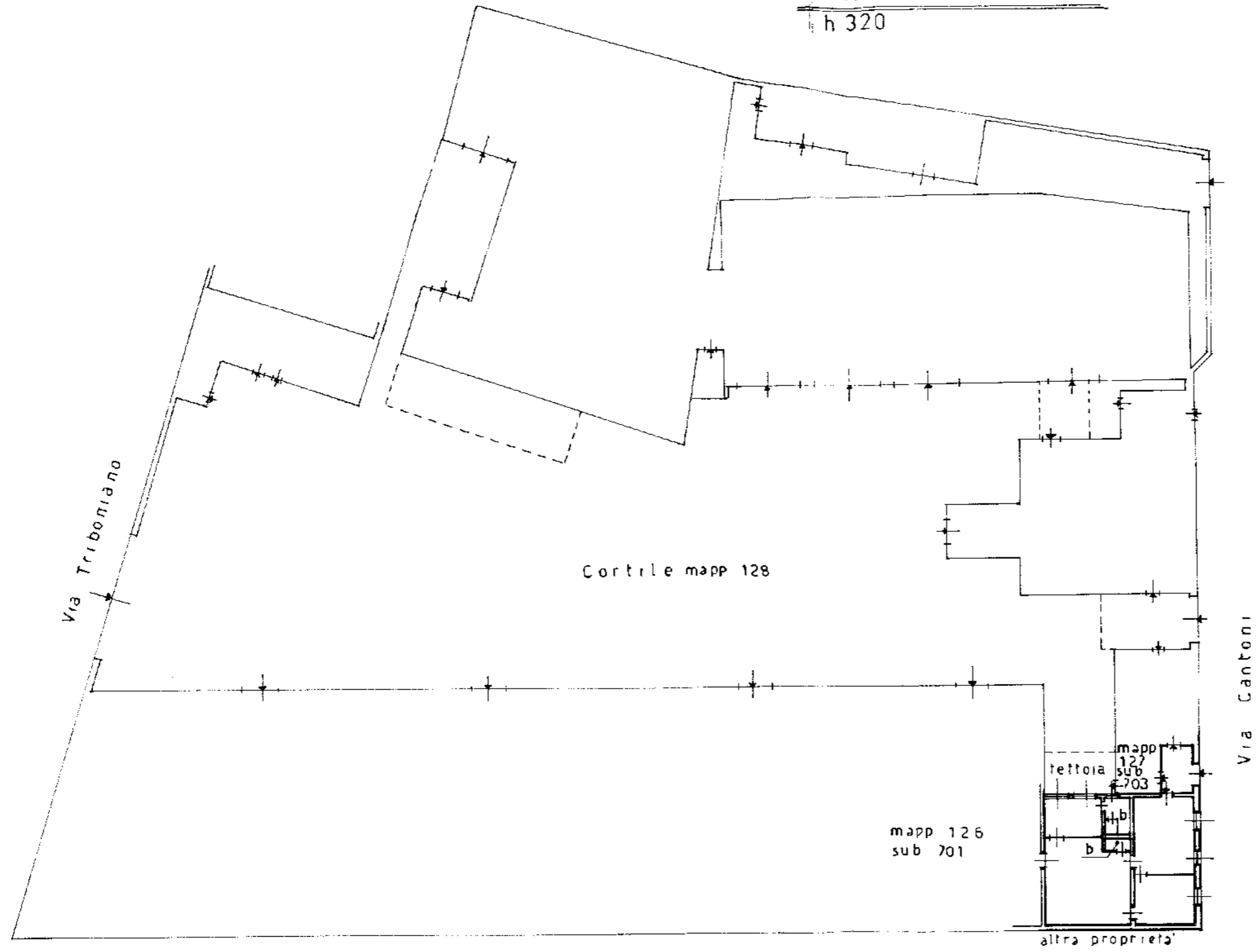

ORIENTAMENTO

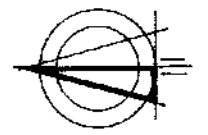

SCALA DI 1: 400



Catasto dei Fabbricati - Situ. 01382944/2023 - Comune di MILANO(F205) - < Foglio 61 - Particella 127 - Subalterno 702 > - Uiu graffata
VIA ERMENEGILDO CANTONI n. 24 Piano T

Dichiarazione di N.C.
Denuncia di variazione
Identificativi catastali
F. 51
mapp 126 sub 702
127 702

Compilata dal Geometra
(Titolo, cognome e nome)
[redacted]
Iscritto all'albo de geometri
della provincia di Milano
data Firma

RISERVATO ALL'UFFICIO