

Data presentazione: 13/12/1995 - Data: 05/09/2023 - n. [redacted]
Totale schede: 1 - Formato di acquisizione: A3(297x420) - Formato stampa richiesto: A3(297x420)
Ultima planimetria in atti

MODULARIO
F. rig. rend. 496



MINISTERO DELLE FINANZE
DIREZIONE GENERALE DEL CATASTO E DEI SS.TT.EE.
CATASTO EDILIZIO URBANO (RDL 13-4-1939, n. 652)

MOD. AN (CEU)

LIRE
400

Planimetria di u.i.u. in Comune di MILANO via E. CANTONI civ. 24

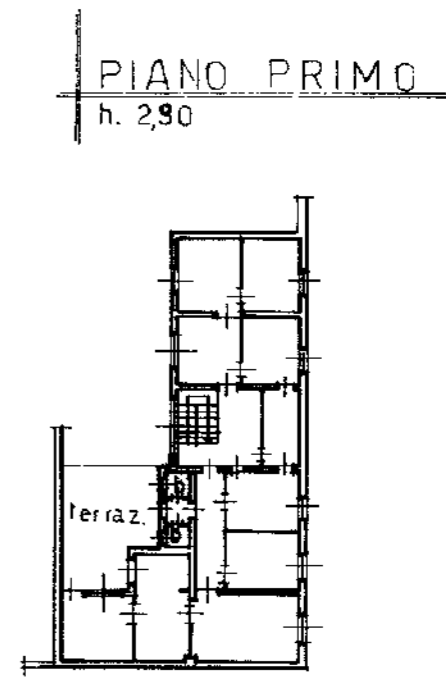
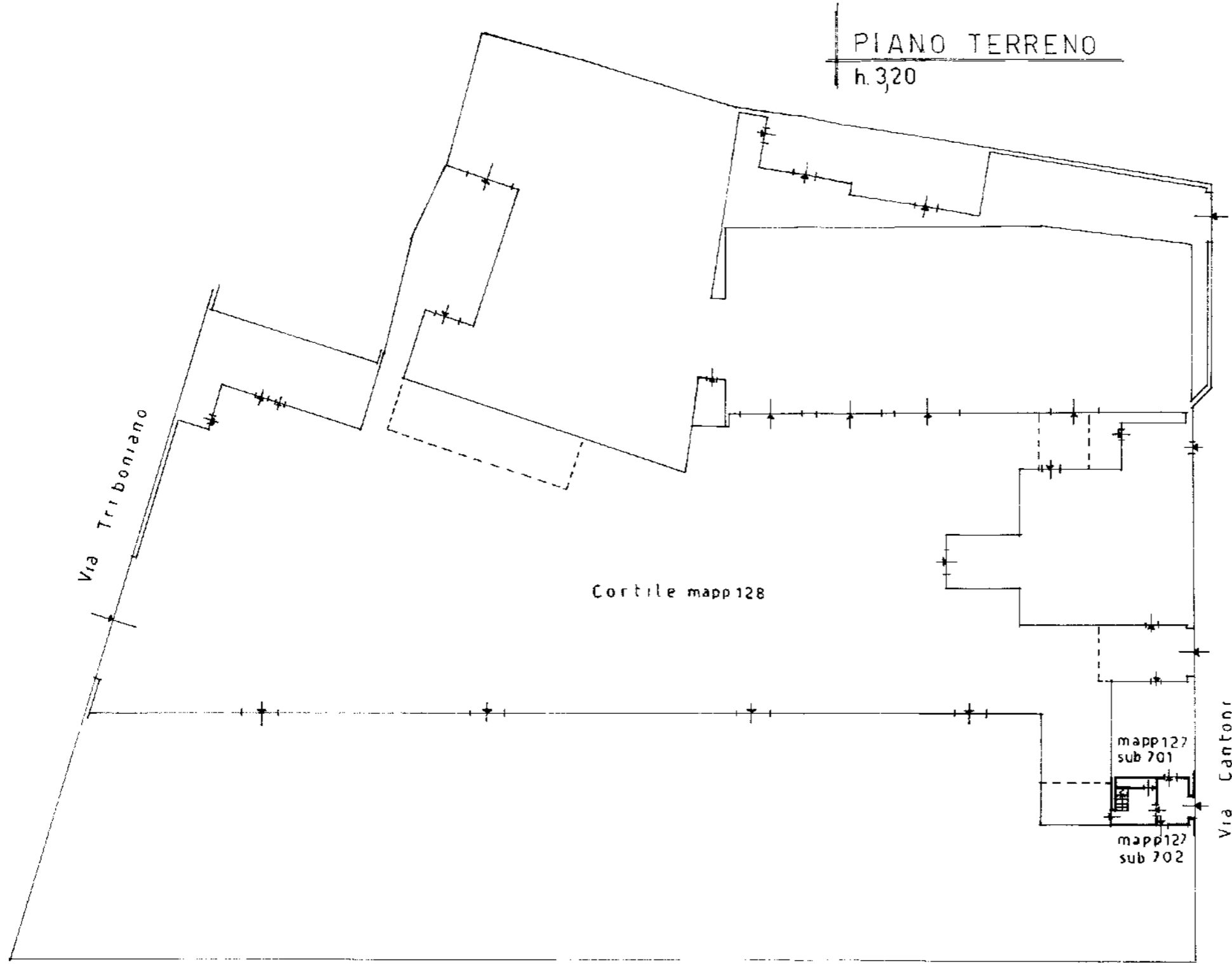

5681 010 01 906 000
E 00 906 1 2 DIC 1995

ORIENTAMENTO

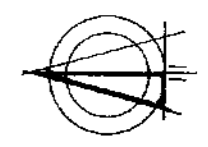

SCALA DI 1: 400



01383041

Catasto dei Fabbricati - Situazione al 05/09/2023 - Comune di MILANO(F205) - < Foglio 61 - Particella 126 - Subalterno 703 > - Uiu graffata
VIA ERMENEGILDO CANTONI n. 24 Piano T - 1

Dichiarazione di N.C. <input type="checkbox"/>	Compiata dal <u>Geometra</u>	RISERVATO ALL'UFFICIO
Denuncia di variazione <input checked="" type="checkbox"/>	(Titolo, cognome e nome)	
Identificativi catastali	Iscritto all'albo de l. <u>geometri</u>	
F. <u>61</u>	della provincia di <u>M</u>	
HI <u>126</u> sub. <u>703</u>	data <u>Firma</u>	
(<u>127</u> <u>703</u>)		