

Data presentazione: 13/12/1995 - Data: 05/09/2023 - n. [redacted]  
Totale schede: 1 - Formato di acquisizione: A3(297x420) - Formato stampa richiesto: A3(297x420)  
Ultima planimetria in atti

MODULARIO  
F. rig. rend. 496



MINISTERO DELLE FINANZE  
DIREZIONE GENERALE DEL CATASTO E DEI SS.TT.EE.  
**CATASTO EDILIZIO URBANO** (RDL 13-4-1939, n. 652)

MOD. AN (CEU)  
LIRE  
**400**

Planimetria di u.i.u. in Comune di MILANO via E. CANTONI civ. 24

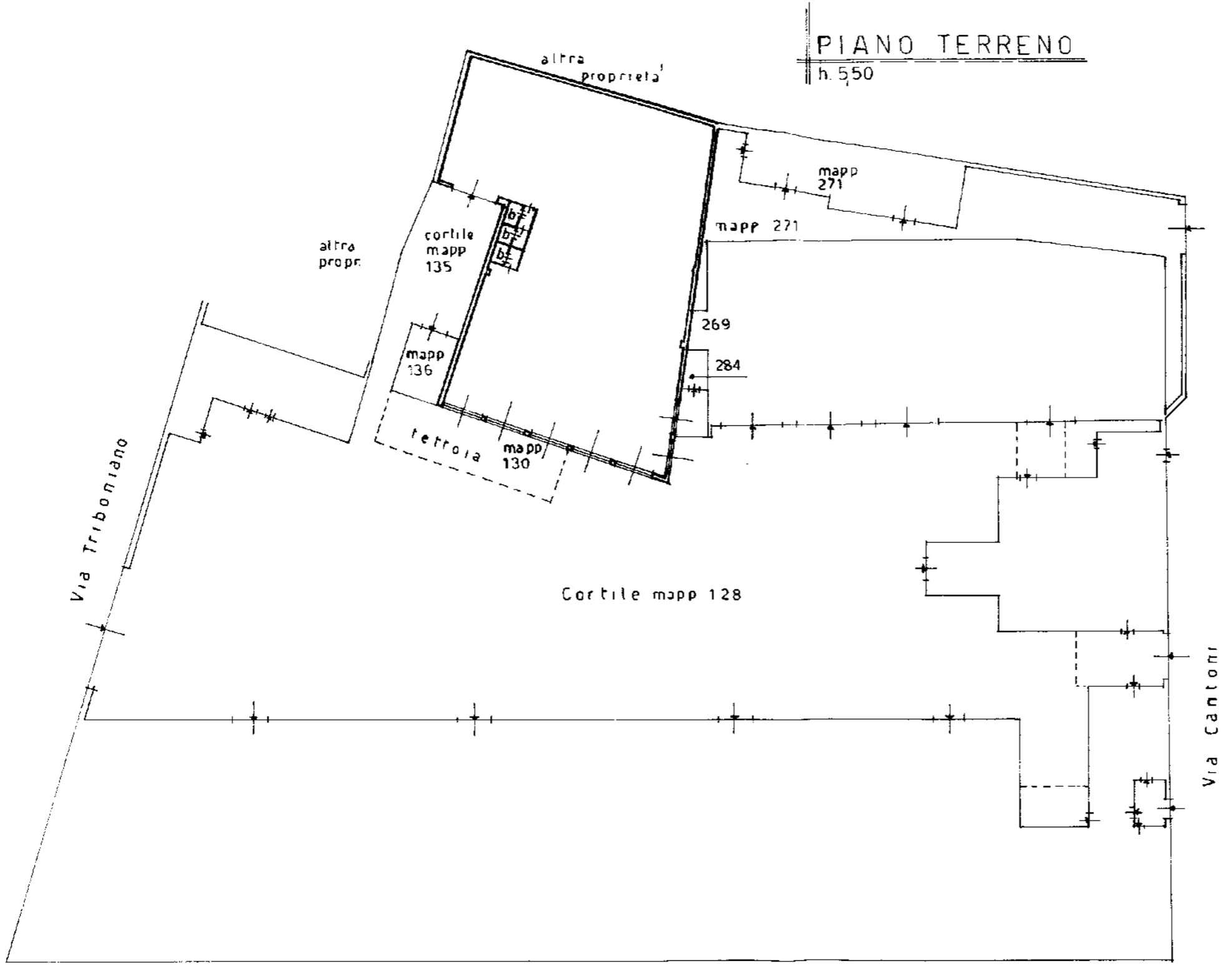

3 DIC 1995

ORIENTAMENTO

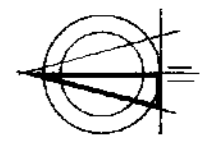

SCALA DI 1: 400

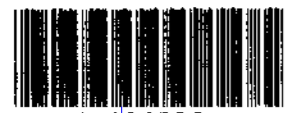

Catasto del Comune di MILANO (F205) - < Foglio 61 - Particella 130 - Subalterno > - Uiu graffiata  
VIA ERMENEGILDO CANTONI n. 24 Piano T

Dichiarazione di N.C.   
Denuncia di variazione   
Identificativi catastali  
F. 61  
130 sub.  
135

Compilata dal Geometra  
(Titolo, cognome e nome)  
Iscritto all'albo de geometra  
della provincia di Milano  
data 13/12/1995 Firma [redacted]

RISERVATO ALL'UFFICIO

MODULARIO  
Fig. rend. 496



MINISTERO DELLE FINANZE  
DIREZIONE GENERALE DEL CATASTO E DEI SS.TT.EE.  
**CATASTO EDILIZIO URBANO** (RDL 13-4-1939, n. 652)

MOD. AN (CEU)

LIRE  
**400**

Planimetria di u.i.u. in Comune di MILANO via E. CANTONI

civ. 24

PIANO TERRENO  
h 220

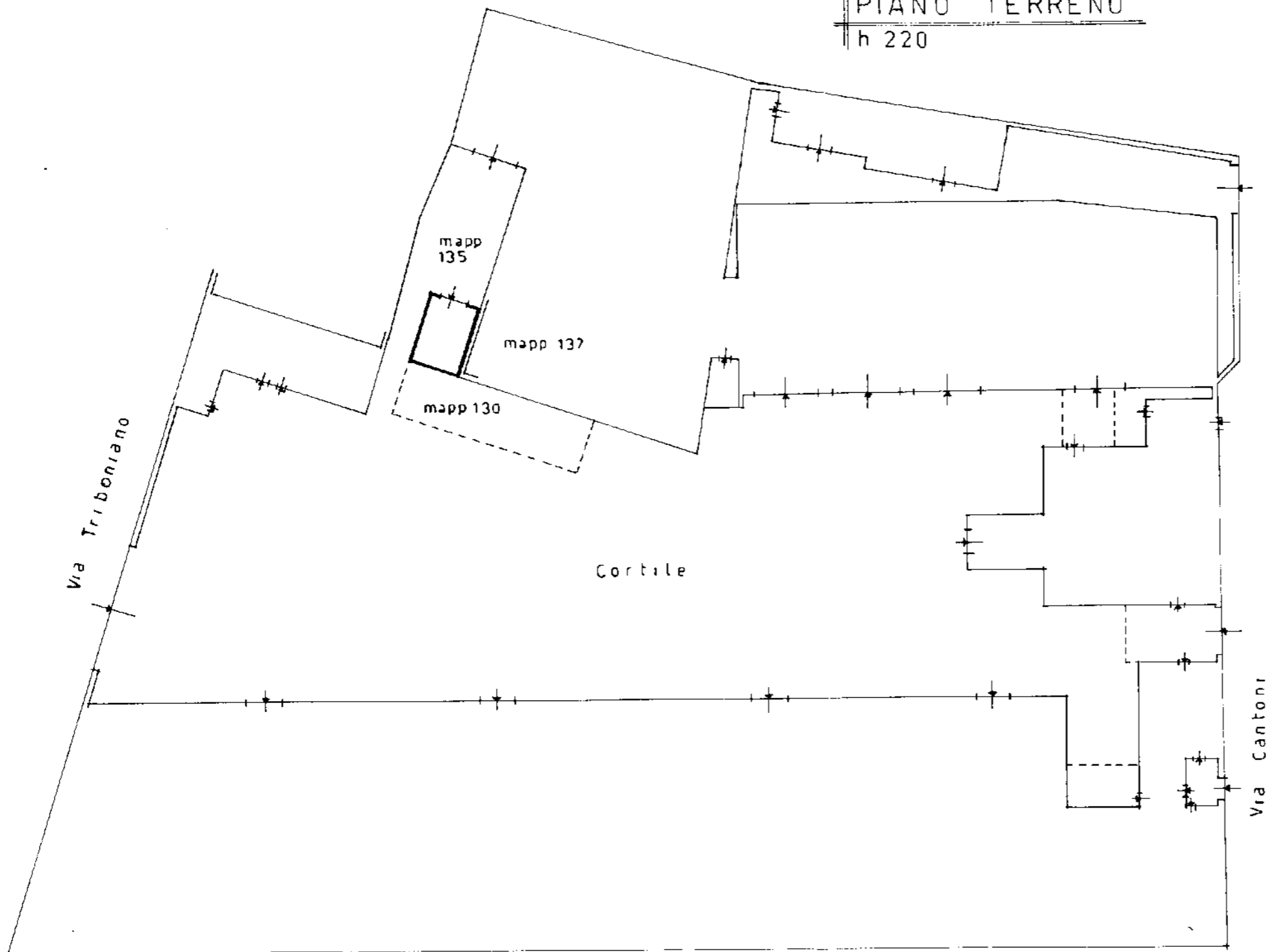

ORIENTAMENTO

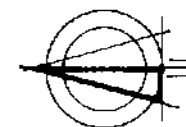

SCALA DI 1: 400

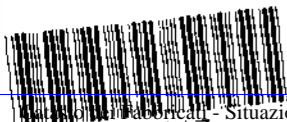

Dichiarazione di N.C. <input type="checkbox"/>	Compilata dal <b>Geometra</b>	RISERVATO ALL'UFFICIO
Denuncia di variazione <input checked="" type="checkbox"/>	(Titolo, cognome e nome)	
Identificativi catastali	iscritto all'albo de <b>geometri</b>	
F. <b>61</b>	della provincia di <b>Milano</b>	
n. <b>136</b> sub. <b>10</b>	data <b>13/12/1995</b> Firma <b>[redacted]</b>	