

Data presentazione: 13/12/1995 - Data
Totale schede: 1 - Formato di acquisizione: A3(297x420) - Formato stampa richiesto: A3(297x420)
Ultima planimetria in atti

MODULARIO
F. rig. rend. 496



MINISTERO DELLE FINANZE
DIREZIONE GENERALE DEL CATASTO E DEI SS.TT.EE.
CATASTO EDILIZIO URBANO (RDL 13-4-1939, n. 652)

MOD. AN (CEU)
LIRE
400

Planimetria di u.i.u. in Comune di MILANO via E. CANTONI civ. 24

PIANO TERRENO
h. 320

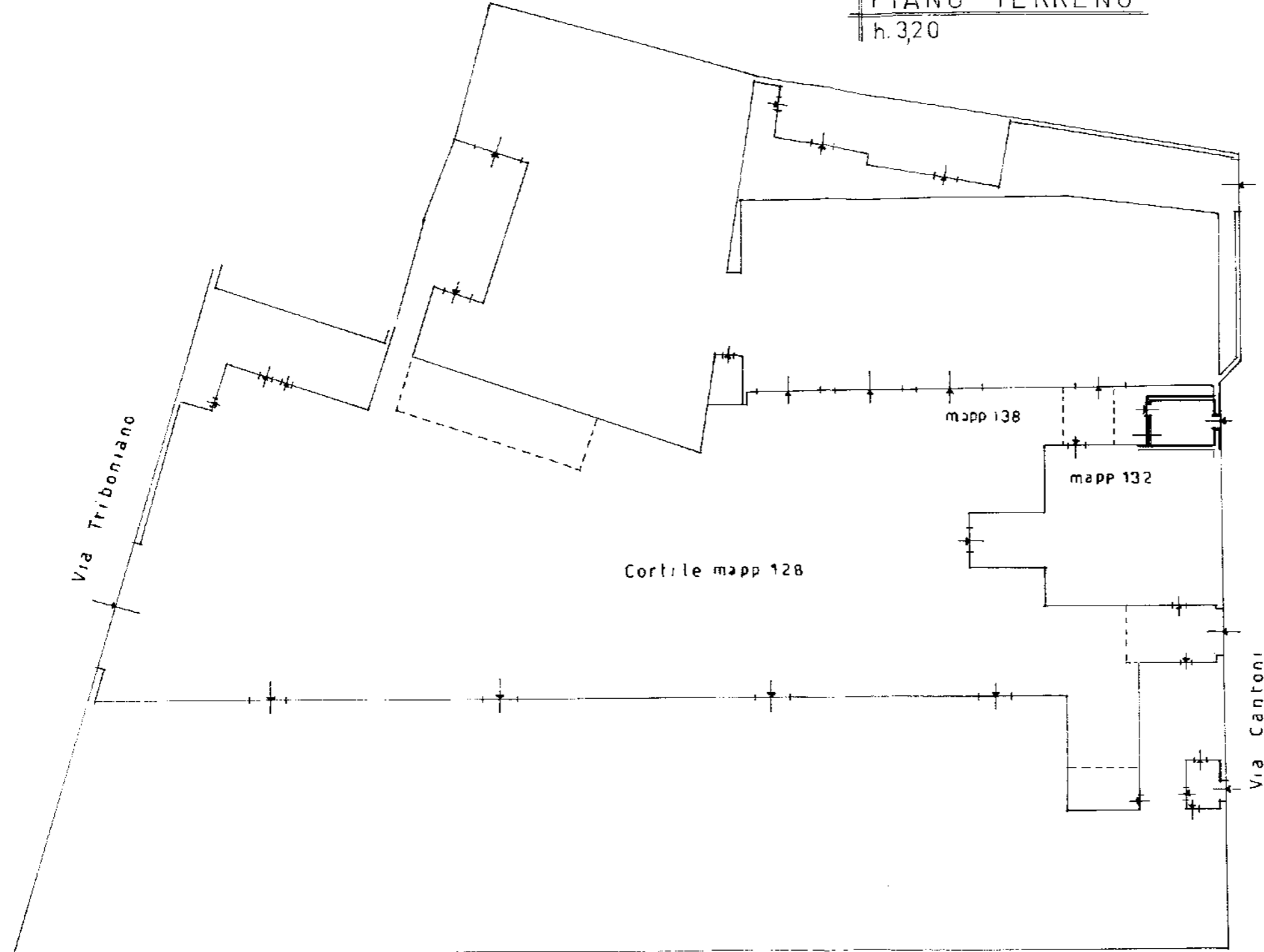

ORIENTAMENTO

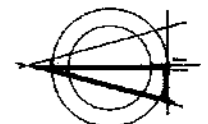

SCALA DI 1:400



Catasto dei fabbricati - Comunicazione al 05/09/2023 - Comune di MILANO(F205) - < Foglio 61 - Particella 270 - Subalterno >
VIA ERMENEGILDO CANTONI n. 24 Piano T

Dichiarazione di N.C.
Denuncia di variazione

Identificativi catastali
F. 61
mapp 270 sub.

Compiata dal Geometra
(Titolo, cognome e nome)

Iscritto all'albo de geometri
della provincia di Milano
data Firma

RISERVATO ALL'UFFICIO