

Data presentazione: 13/12/1995 - Data: 05/09/2023 - n. [redacted]  
Totale schede: 1 - Formato di acquisizione: A3(297x420) - Formato stampa richiesto: A3(297x420)  
Ultima planimetria in atti:

MODULARIO  
F. rig. rend. 496



MINISTERO DELLE FINANZE  
DIREZIONE GENERALE DEL CATASTO E DEI SS.TT.EE.  
**CATASTO EDILIZIO URBANO** (RDL 13-4-1939, n. 652)

MOD. AN (CEU)  
LIRE  
**400**  
civ. 24

Planimetria di u.i.u. in Comune di MILANO ..... via E. CANTONI

**PIANO TERRENO**  
h. 290

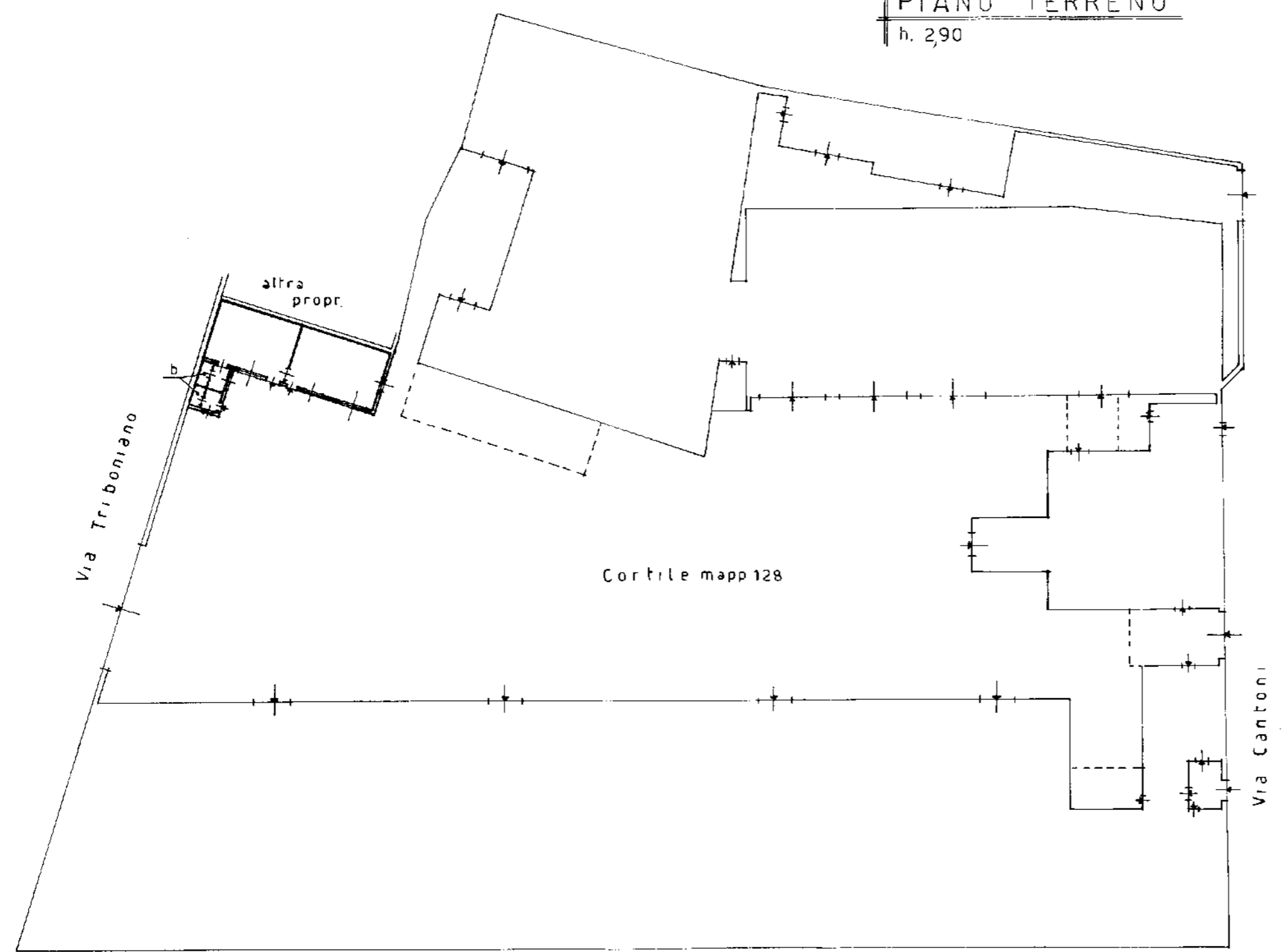

ORIENTAMENTO

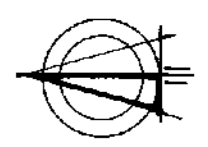

SCALA DI 1: 400



Dichiarazione di N.C. <input type="checkbox"/>	Compilata dal <u>Geometra</u>	RISERVATO ALL'UFFICIO
Denuncia di variazione <input checked="" type="checkbox"/>	[redacted]	
Identificativi catastali	Isritto all'albo de <u>geometri</u>	
F. <u>61</u>	delia provincia di <u>Milano</u>	
n. <u>129</u> sub. <u>01</u>	data ..... Firma .....	

Data presentazione: 13/12/1995 - Data: 05/09/2023 - n. [redacted]