

Esito dell'aggiornamento cartografico - Atto di aggiornamento pratica n. SI202418137 del 25/3/2024

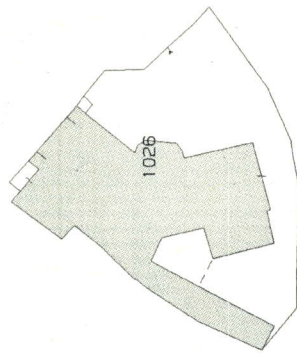

Comune: (SI) CHIANCIANO TERME
Foglio: 18 A11: B
Richiedente: CENCETTI CLAUDIO
Scala originale: 1:1000
Dimensione cornice: 267.000 x 189.000 metri
Protocollo pratica SI202418137
25-Mar-2024 9:40:8



Scala originale: 1:1000
Dimensione cornice: 267.000 x 189.000 metri
collo pratica T318887/2024
4-Apr-2024 16:16:58

Comune: (SI) CHIANCIANO TERME
Foglio: 18 A11: B

Agenzia delle Entrate
CATASTO FABBRICATI
Ufficio provinciale di
Siena

Planimetria
Schema n. 1
Scala 1: 200

Dichiarazione protocollo n. _____ del _____
Comune di Chianciano Terme
Via Le Piane

civ. 62

Identificativi Catastali:
Sezione: 18
Foglio: 18
Particella: 1026
Subalterno:

Compilata da:
Cencetti Claudio
Iscritto all'albo:
Architetti
Prov. Siena
N. 307

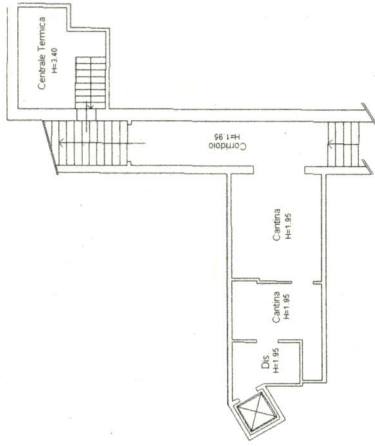

Pianta Piano Sottostrada (S1)

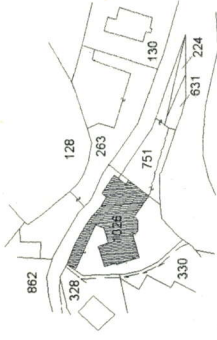

Planimetria N.C.T. Scala 1:2000
Fig. 18 Pat. 1026

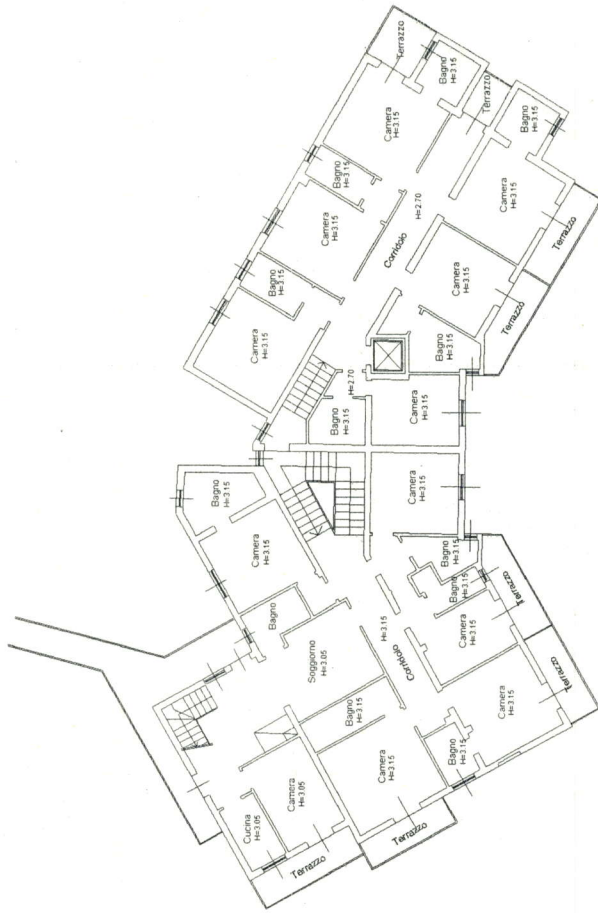

Pianta Piano Primo

Pianta Piano Terreno

Agenzia delle Entrate
CATASTO FABBRICATI
 Ufficio provinciale di
 Siena

Dichiarazione protocollo n.
 Comune di Chianciano Terme
 Via Le Piane

del

civ. 62

Identificativi Catastali:
 Sezione: 18
 Foglio: 18
 Particella: 1026
 Subalterno:

Compilata da:
 Cencetti Claudio
 Iscritto all'albo:
 Architetti
 Prov. Siena

Scala 1: 200

Planimetria
 Scheda n.2

N. 307

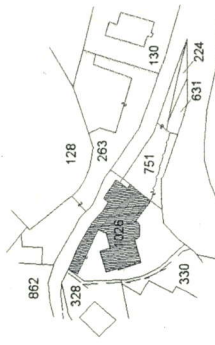

Planimetria N.C.T. Scala 1:2000
 Fg.18 Part. 1026

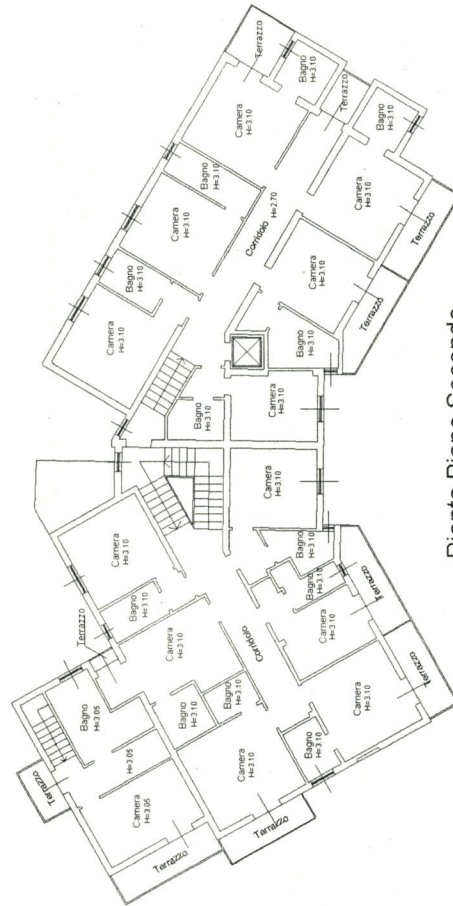

Pianta Piano Secondo

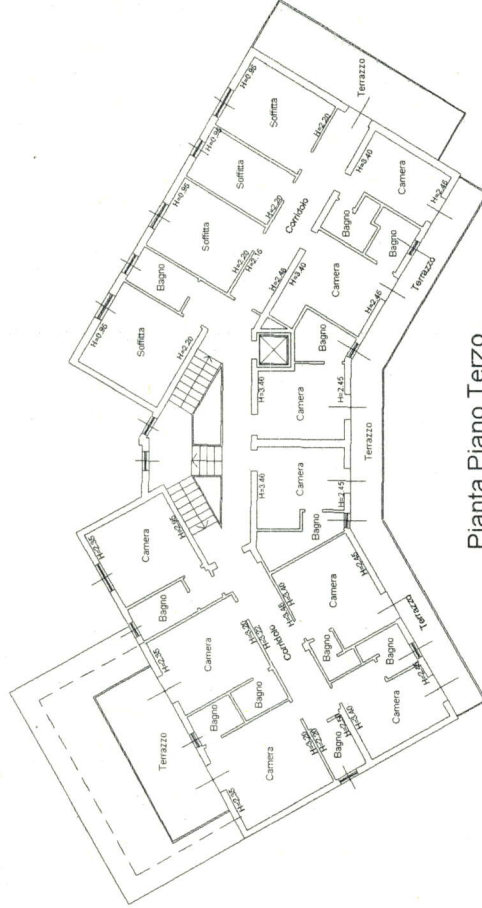

Pianta Piano Terzo