

Agenzia del Territorio
CATASTO FABBRICATI
Ufficio Provinciale di
Bologna

Dichiarazione protocollo n. BO0200681 del 16/07/2008

Planimetria di u.i.u. in Comune di Sala Bolognese

Via Antonio Gramsci

civ. 36 / 35

Identificativi Catastali:

Sezione:

Foglio: 29

Particella: 69

Subalterno: 1

Prov. Bologna

Scheda n. 1

Scala 1:200

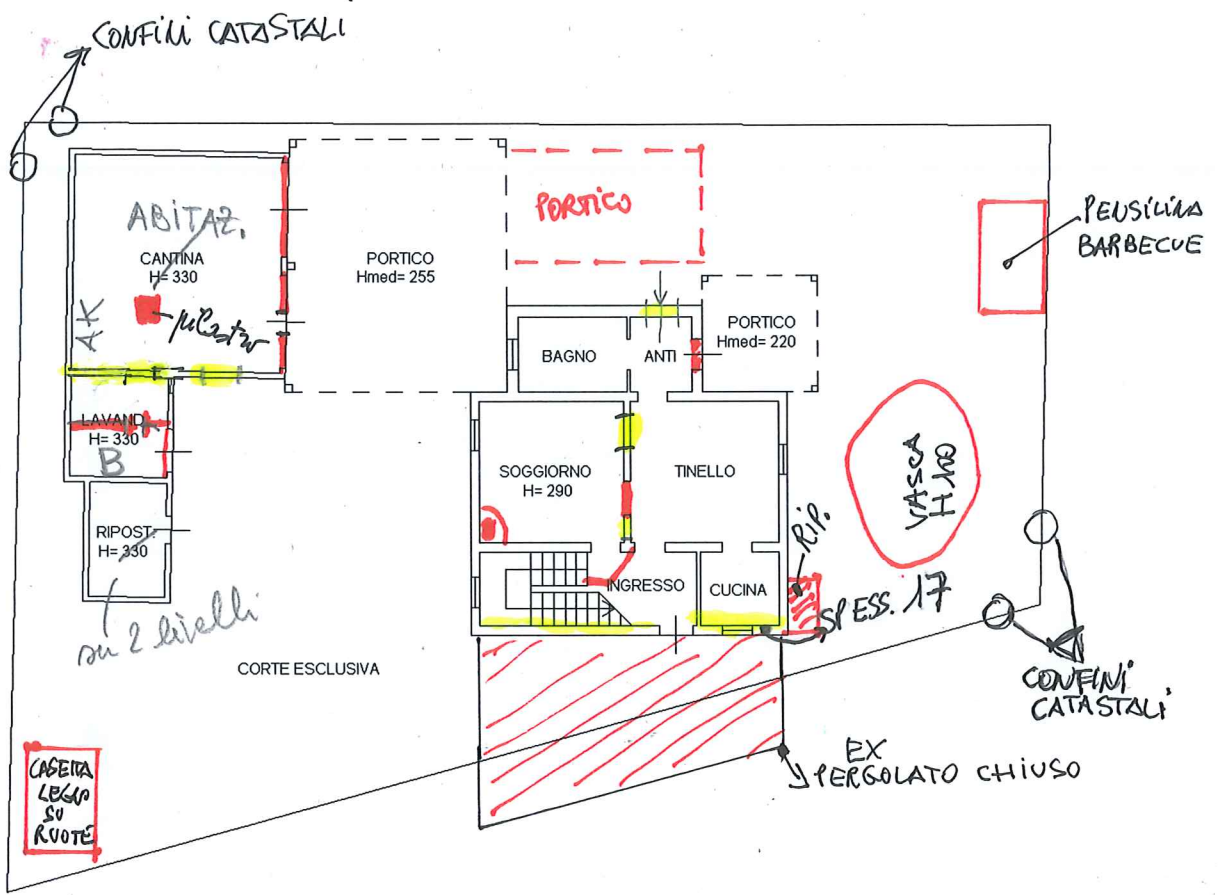

PIANO TERRA

DIFFORMITA' PRINCIPALI

— COSTRUZIONI

— DEMOLIZIONI

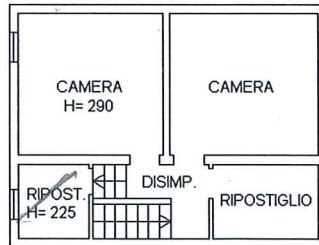

BAGNO

PIANO PRIMO

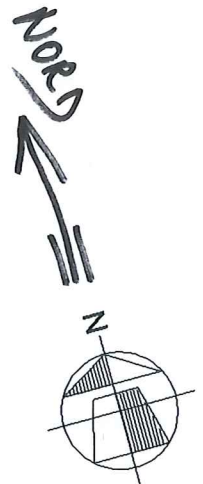

Ultima planimetria in atti

Data: 21/12/2023 - n. T205090 - Richiedente

Scale schede: L - Formato di acquisizione: A4 (210x297) - Formato stampa richiesto: A4(210x297)

LINEE DI CONFINE APPROSSIMATE ESTRATTO
DI MAPPA CATASTALE

LINEE DI CONFINE APPROSSIMATE RILEVATE
IN LOCO

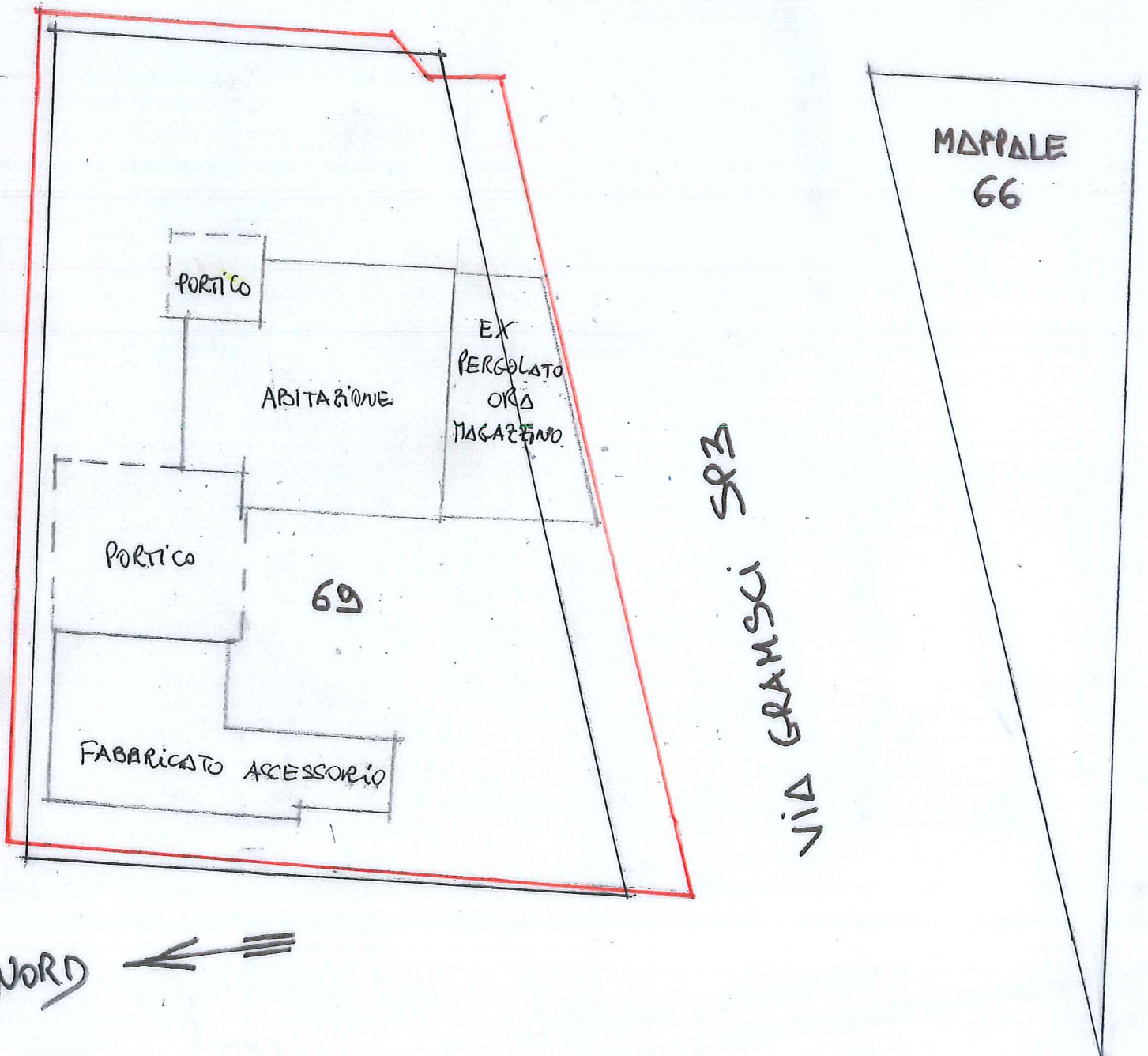

N=4942800

E=1679100

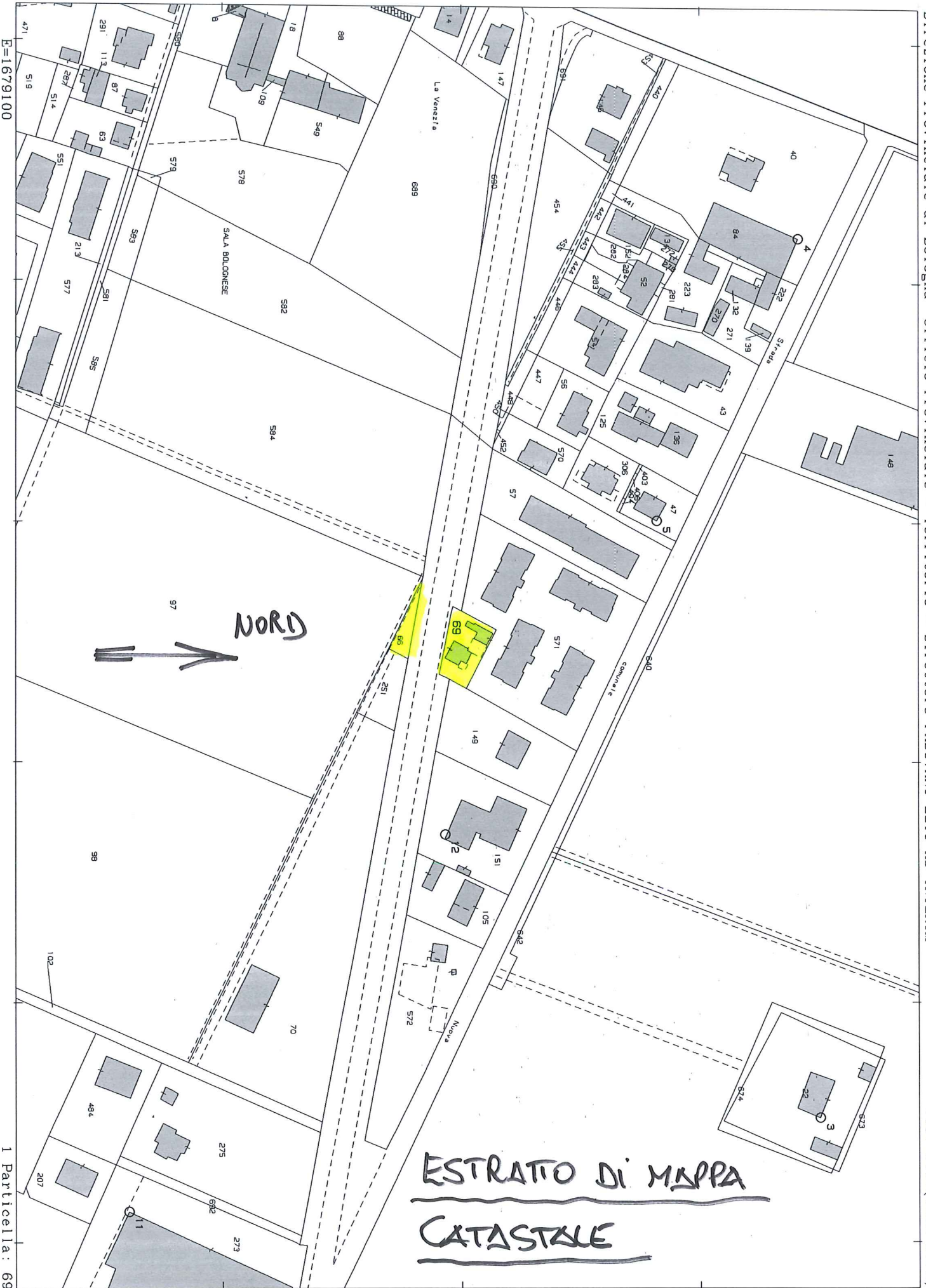

NORD



ESTRATTO DI MAPPA
CATASTALE

1 Particella: 69