

**Agenzia del Territorio
CATASTO FABBRICATI
Ufficio Provinciale di
Milano**

Dichiarazione protocollo n. MI1173372 del 30/12/2009

Planimetria di u.i.u. in Comune di Legnano

Via Carlo Porta

civ. 55

Identificativi Catastali:

Sezione:

Foglio: 14

Particella: 376

Subalterno: 722

Compilata da:
Bussoli Renato

Iscritto all'albo:
Ingegneri

Prov. Milano

N. 14028

Scheda n. 1 Scala 1:200

PIANO PRIMO

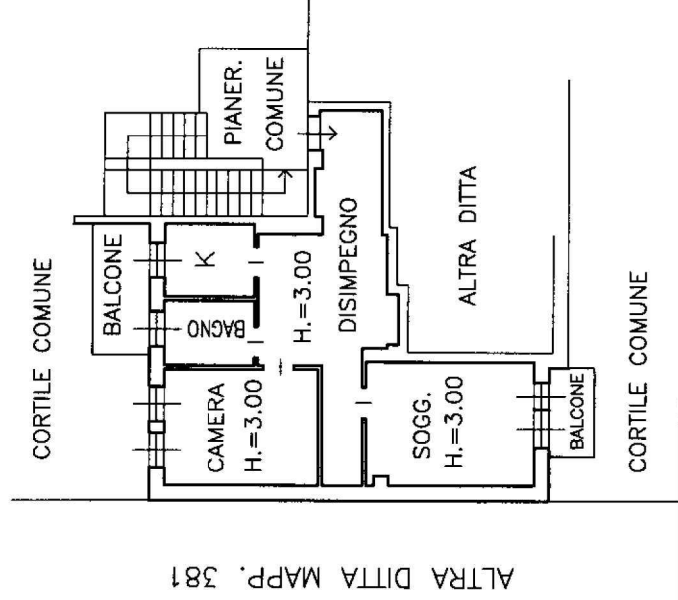

VIA CARLO PORTA

PIANO SEMINTERRATO

