

MODULARIO
F. - rig. rend. - 498



MINISTERO DELLE FINANZE
DIREZIONE GENERALE DEL CATASTO E DEI SERVIZI TECNICI ERARIALI
NUOVO CATASTO EDILIZIO URBANO

Lire
200

(R. DECRETO-LEGGE 13 APRILE 1939, N. 652)

Planimetria dell'immobile situato nel Comune di FANO Via TOMBACCIA n.° 86

Ditta

Allegata alla dichiarazione presentata all'Ufficio Tecnico Erariale di PESARO

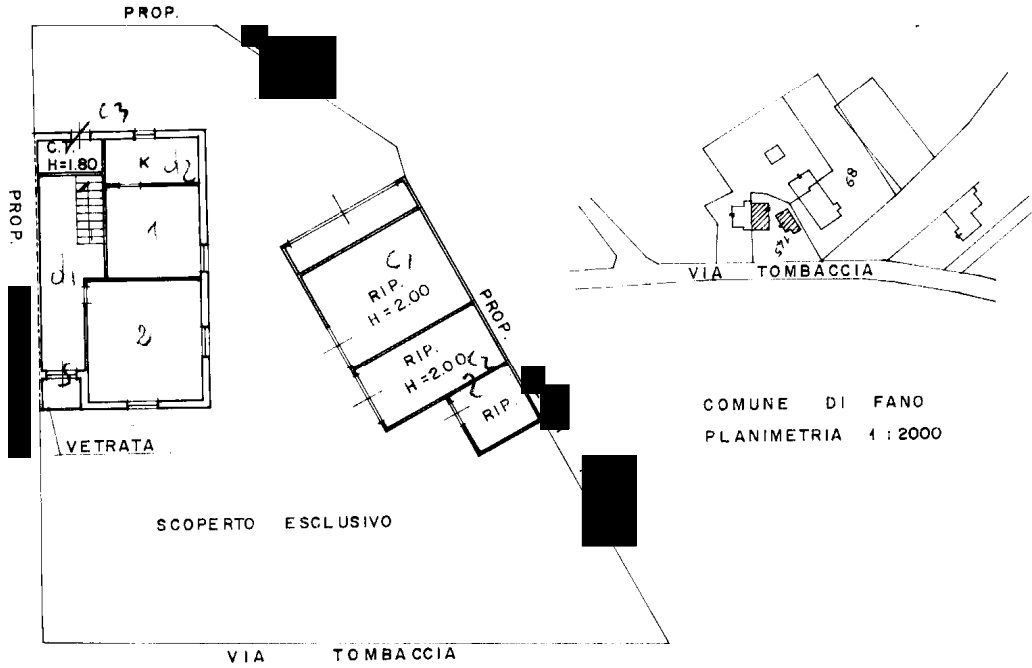

COMUNE DI FANO
PLANIMETRIA 1 : 2000

PIANO TERRA H = 2.98

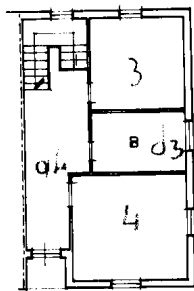

PIANO PRIMO H = 2.97

ORIENTAMENTO



SCALA DI 1 : 200

PER AMPLIAMENTO DEL FOGLIO 65 MAPPALE 145

SPAZIO RISERVATO PER LE ANNOTAZIONI D'UFFICIO

DATA 16 marzo 1987
PROT. N° 2936
FOGLIO 65
MAPPALE 145

Compilata dal GEOM. FLAVIO E
(Titolo, nome e cognome del tecnico)
GABRIELE TALAMELLI

Iscritto all'Albo dei GEOMETRI
della Provincia di PESARO - URBINO

DATA 10 FEB. 1987
Firma: *Flavio E. Talamelli*

1423 OFFICINA C.V. ROMA