

TRIBUNALE ORDINARIO DI FIRENZE
Terza Sezione Civile - Esecuzioni Immobiliari
Procedimento Civile R.G. n°617\13
G.E. Dott.ssa LAURA D'AMELIO

ALLEGATO A
Planimetrie Descrittive
Creditori procedenti

Debitore esecutato:

Prossima udienza 23/11/2017 ore 9.30

TECNICO INCARICATO

PLANIMETRIA DESCRITTIVA

FABBRICATO 1

PIANO TERRA

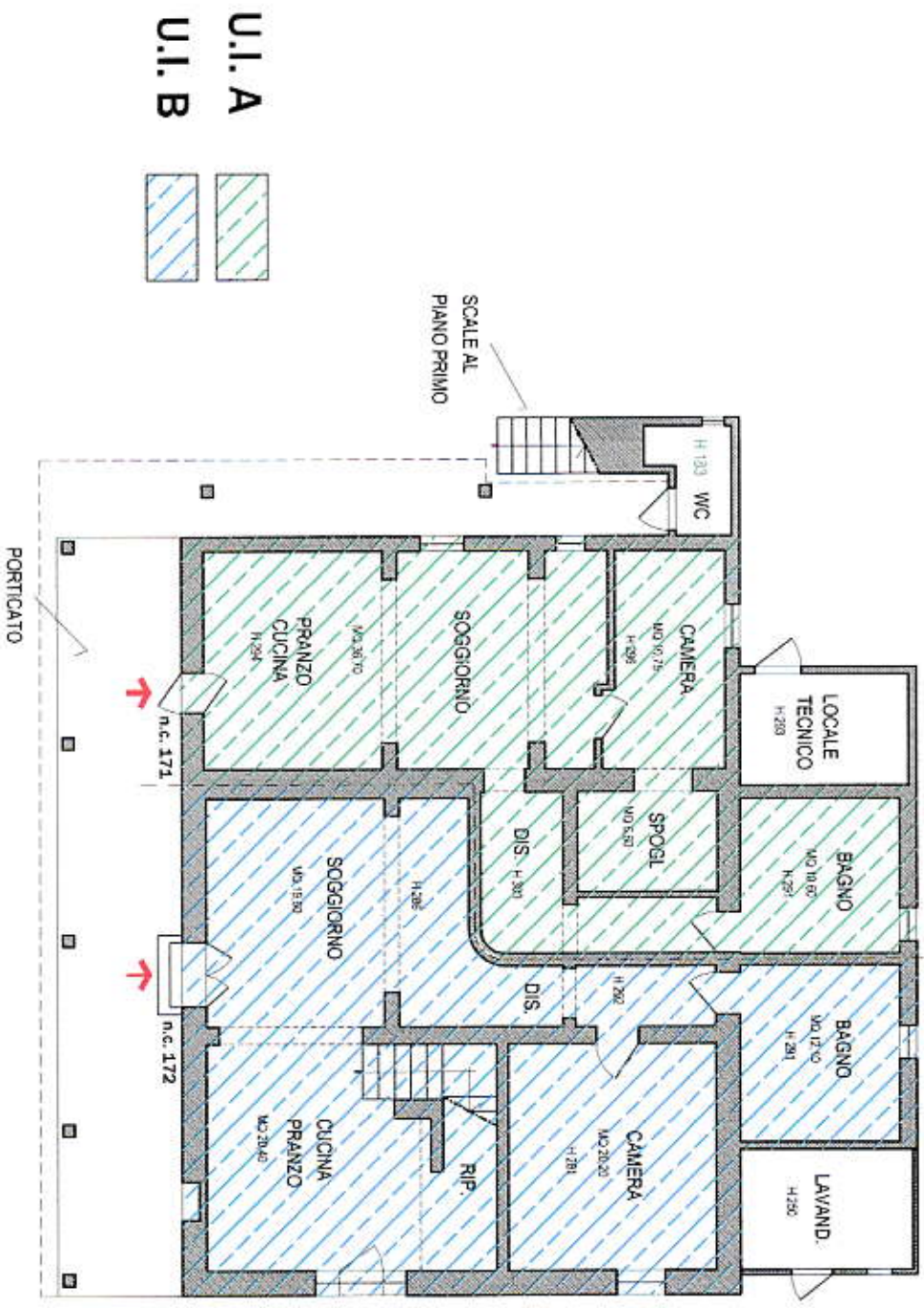

PLANIMETRIA DESCRITTIVA

FABBRICATO 1

PIANO PRIMO

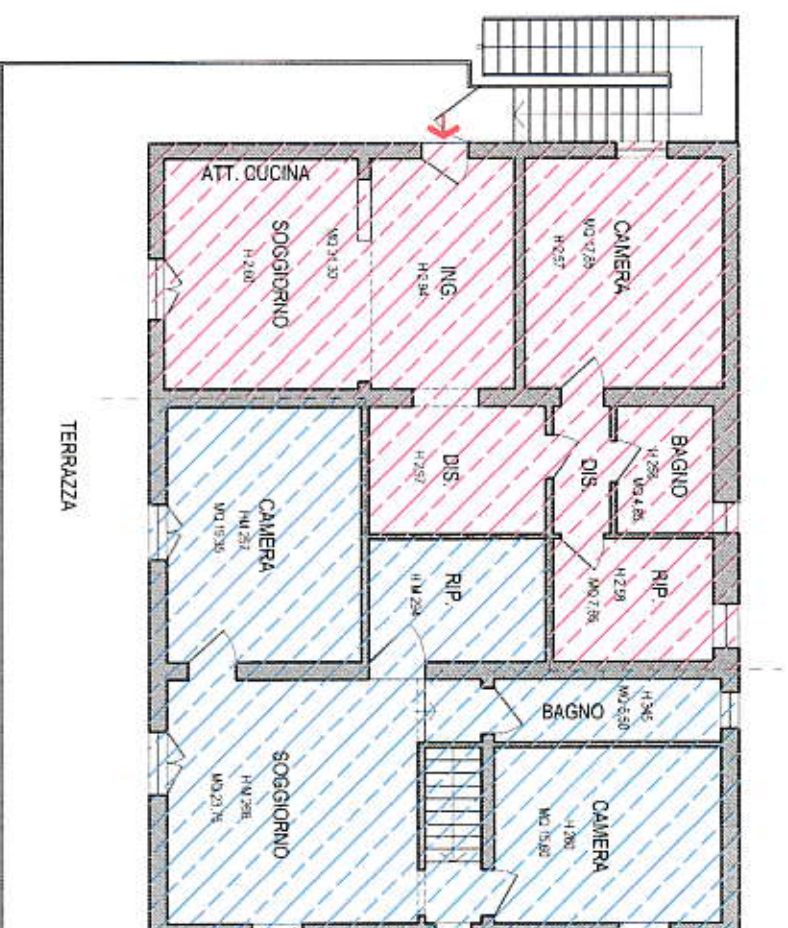

U.I. B



U.I. C



PLANIMETRIA DESCRITTIVA

FABBRICATO 2

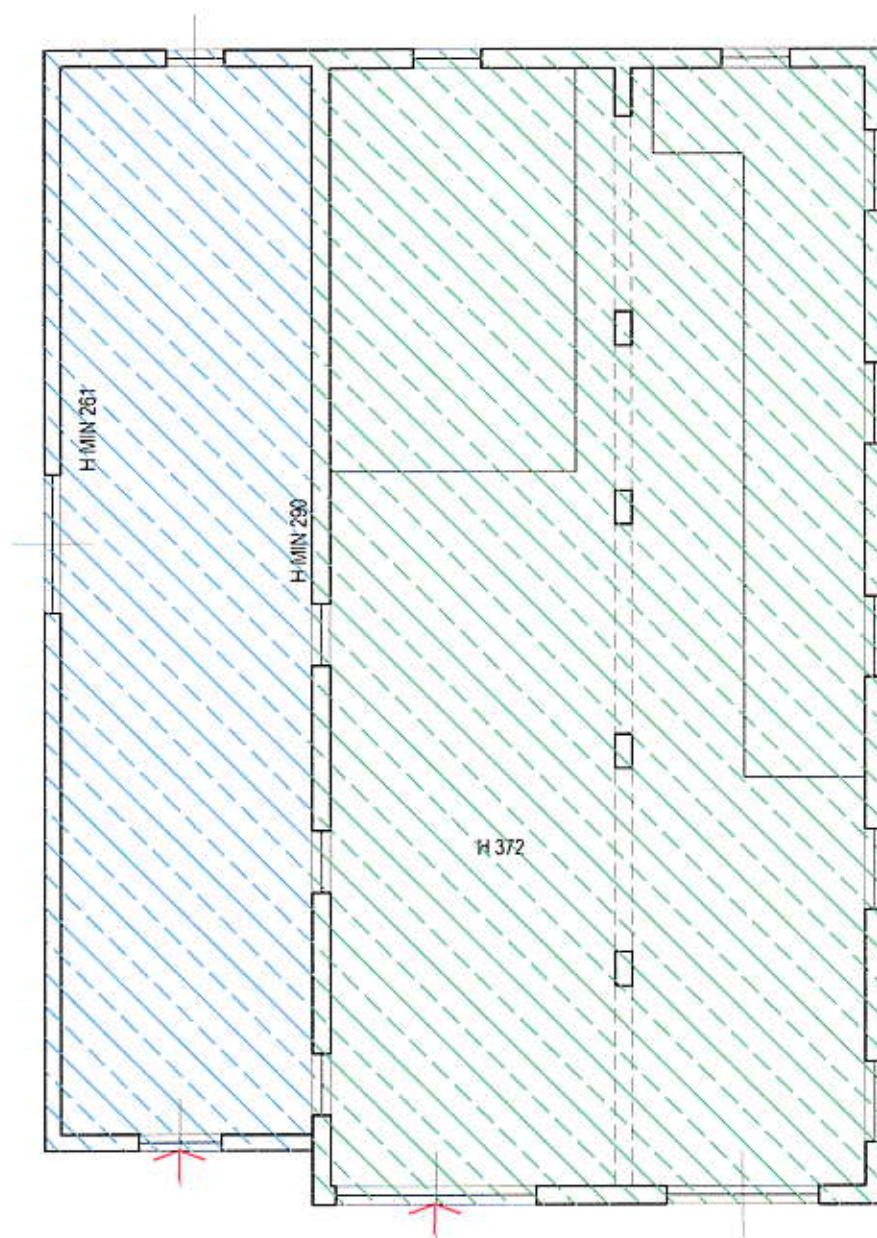

CORPO PRINCIPALE



CORPO SECONDARIO



PLANIMETRIA DESCRITTIVA

FABBRICATO 3

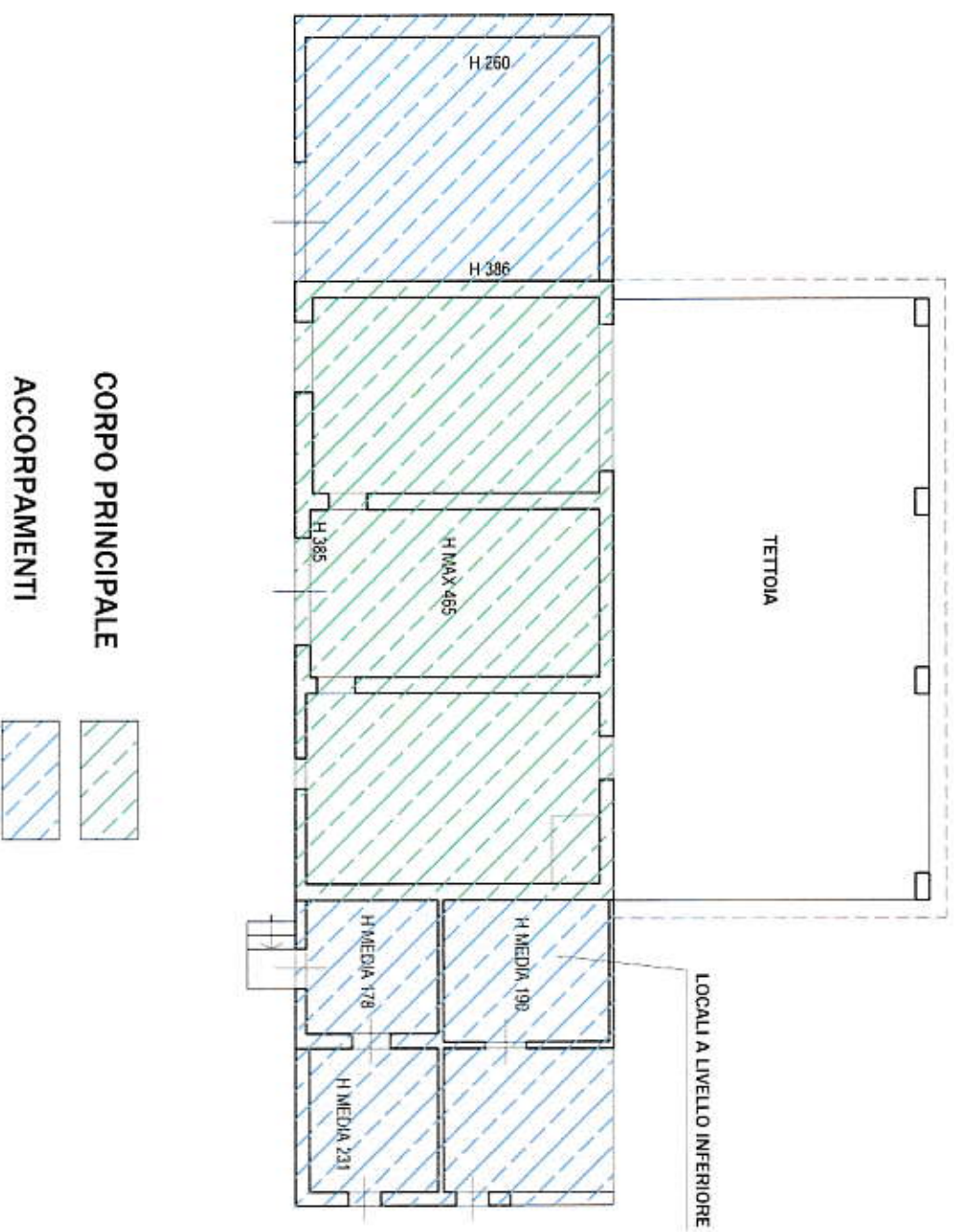

**PLANIMETRIA DESCRITTIVA
DIFFORMITA'
FABBRICATO 1**

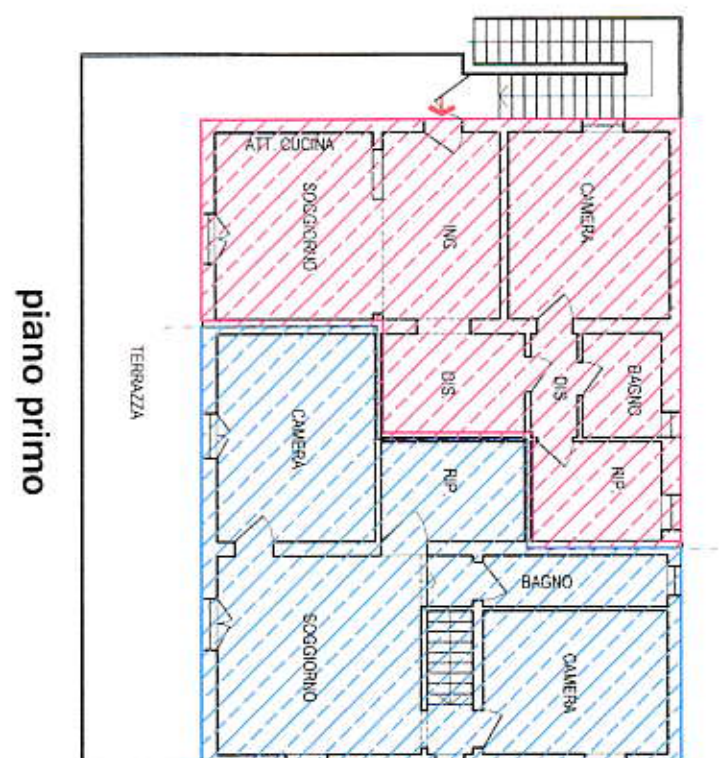
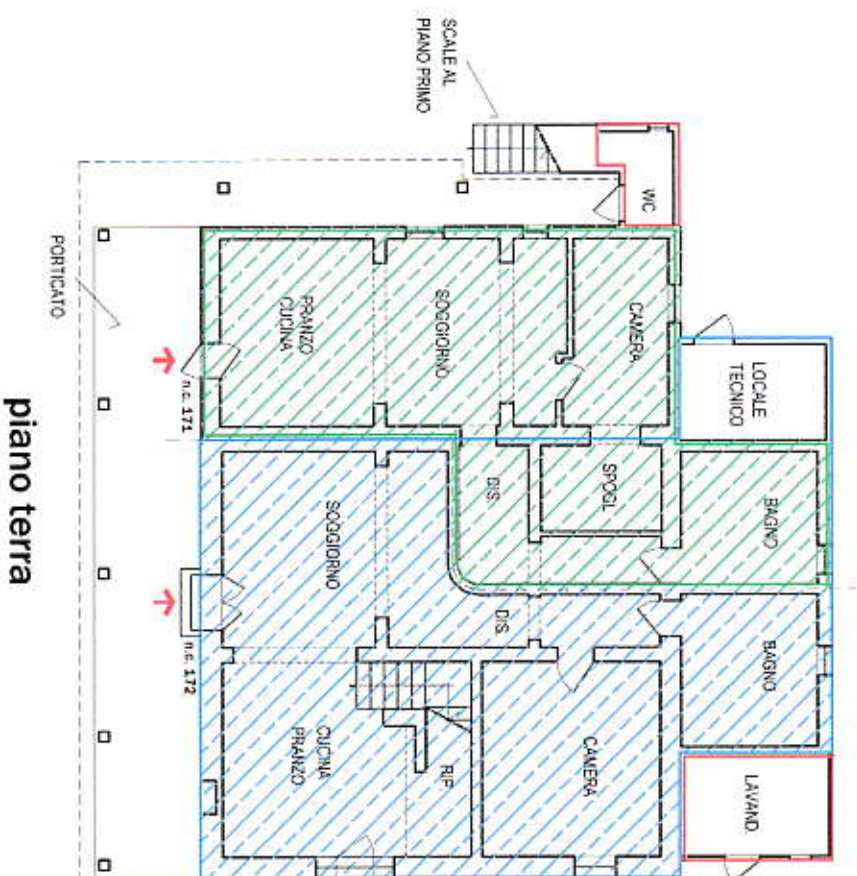

LOCALIZZAZIONE DIFFORMITA'

- A
- B
- C
- D

piano terra

piano primo

- U.I. A
- U.I. B
- U.I. C

PLANIMETRIA DESCRITTIVA

DIFORMITA'

FABBRICATO 3

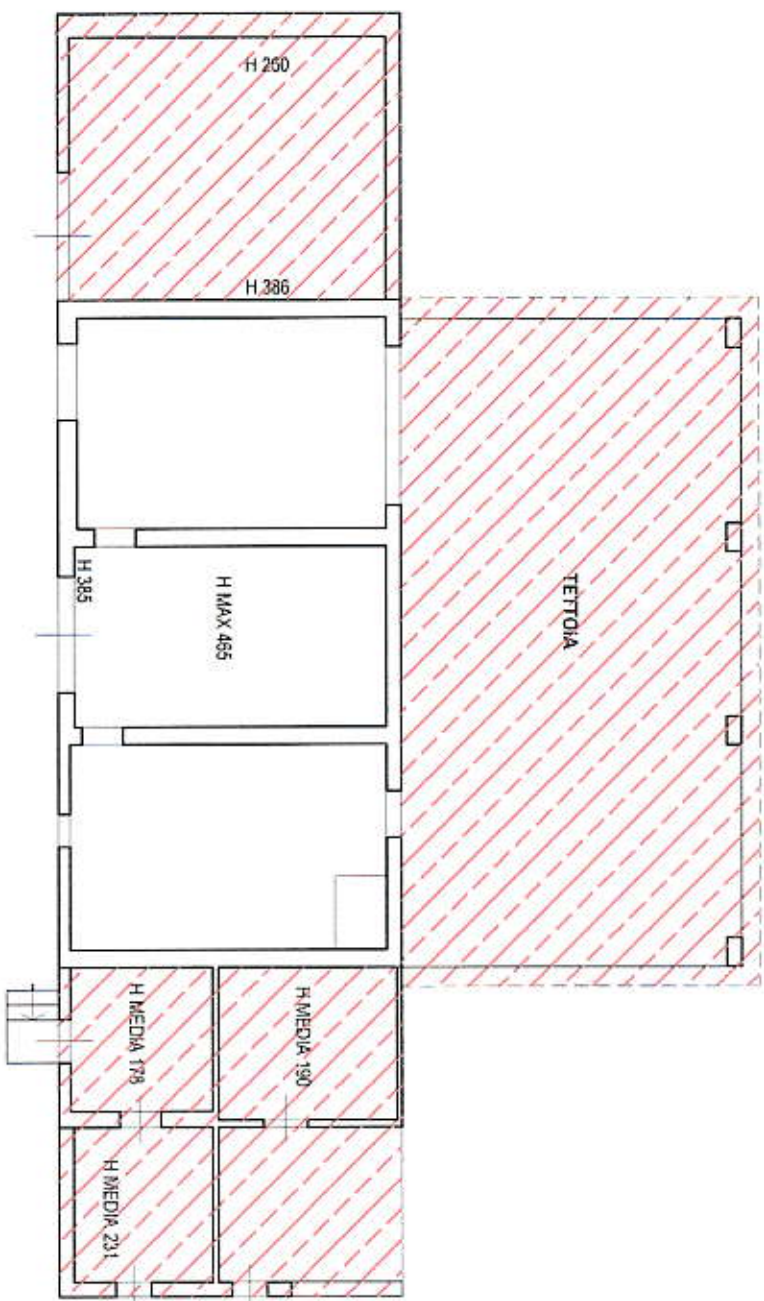

DEMOLIZIONI



PLANIMETRIA DESCRITTIVA
DIFFORMITA'
FABBRICATO 2

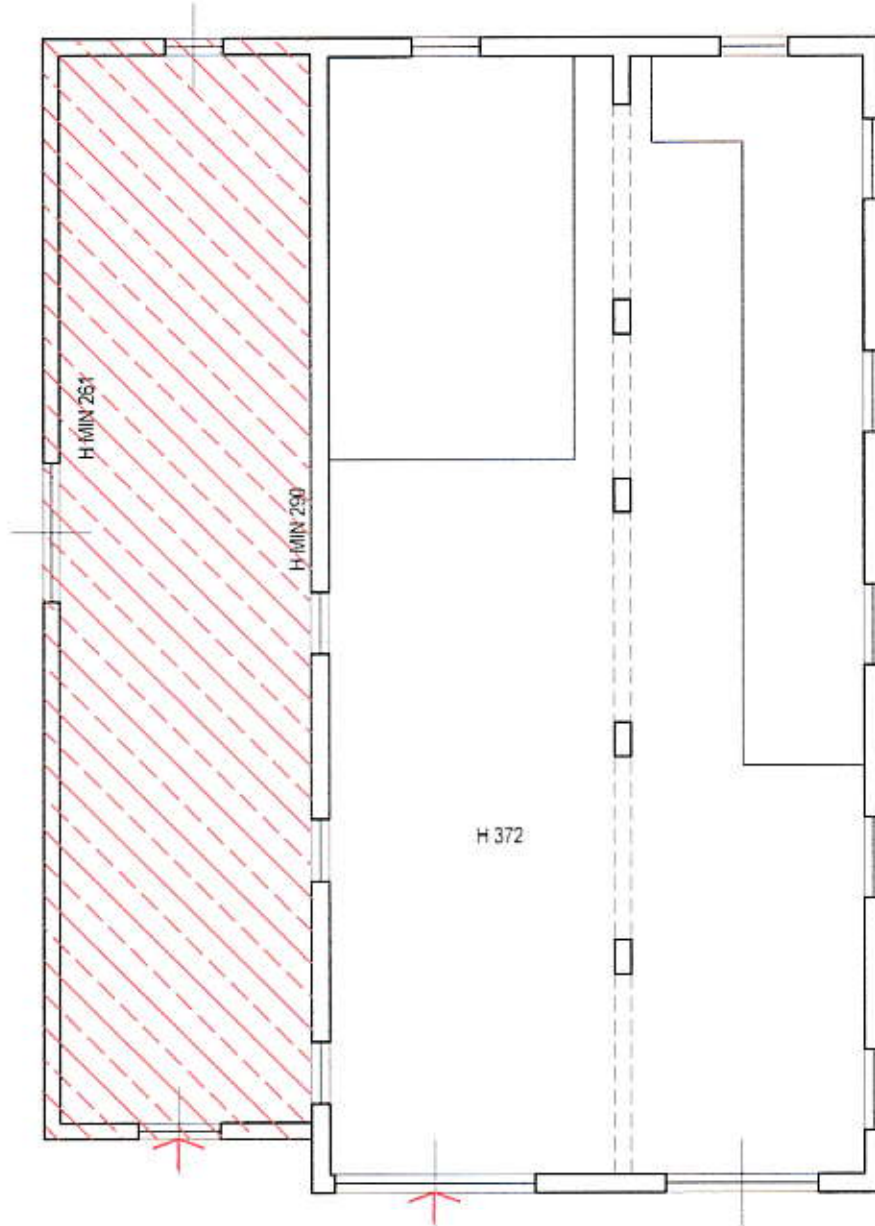

CORPO DA DEMOLIRE

