

TRIBUNALE ORDINARIO DI FIRENZE
Terza Sezione Civile - Esecuzioni Immobiliari
Procedimento Civile R.G. n°617\13
G.E. Dott.ssa LAURA D'AMELIO

ALLEGATO D
Aggiornamento documentazione catastale
Creditori procedenti

Debitore esecutato:

Prossima udienza 23/11/2017 ore 9.30

TECNICO INCARICATO

Ufficio provinciale di: FIRENZE - Territorio

Protocollo: 2017/133410

Data: 28/09/2017

Codice file PREGEO:

Pag. 1 di 2

Dati generali del tipo

Comune	CERTALDO	Sez. Censuaria	
Foglio	44	Particelle	571, 104
Tecnico	FAGOTTO FULVIA	Qualifica	ARCHITETTO
Provincia	FIRENZE		

Esiti dell'aggiornamento censuario
Sintesi delle variazioni

Di seguito si riportano i dati di approvazione che hanno determinato il corrispondente aggiornamento della Banca Dati:

Mappale

Operazione	Identificativo				Superficie			Lotti		Dati Censuari		R.D.	R.A.	Deduzioni	
	Originale		Provvisorio	Definitivo	m ²			Natura	Provvisorio	Definitivo	Qualità	Classe	€		€
	principale	sub			ha	a	ca								
O	571	000			00000	07	90	SN			282		0	0	NO
V	571	000			00000	07	90	SN	A	571	282		0	0	NO
O	104	000			00003	43	40	SN			029	2	212,82	159,62	NO
S	104	000			00000	00	00				000				
C		000	a	574	00000	02	49	SN			282		0	0	NO
C		000	b	617	00003	39	59	SN			029	2	210,46	157,85	NO
C		000	c	618	00000	00	68	SN	A	571	282		0	0	NO
C		000	d	619	00000	00	19	SN	A	571	282		0	0	NO
C		000	e	620	00000	00	45	SN	A	571	282		0	0	NO

Elenco lotti di nuova formazione

Lotti	Sezione	Foglio	Particella	Superficie			Natura	Qualità	Classe	R.D.	R.A.
				ha	a	ca					
A		44	571	00	09	22	SN	282	00	0	0

Ufficio provinciale di: FIRENZE - Territorio

Protocollo: 2017/133410

Data: 28/09/2017

Codice file PRGEO:

Pag. 2 di 2

Dati generali del tipo

Comune	CERTALDO	Sez. Censuaria	
Foglio	44	Particelle	571, 104
Tecnico	FAGOTTO FULVIA	Qualifica	ARCHITETTO
Provincia	FIRENZE		

Estremi di approvazione del tipo

Il presente TIPO MAPPALE è stato redatto su estratto di mappa rilasciato dall'Ufficio con prot. n. 0130567/2017 del 26/09/2017 e viene approvato perché riconosciuto conforme alle norme vigenti

Protocollo n.:

2017/FI0133410

Data di approvazione:

29/09/2017

Il Tecnico:

BNDFMT

Il Direttore dell'Ufficio:

STEFANO MASTRONARDO

(Responsabile del procedimento)

Dati amministrativo contabili

Ricevuta di cassa n.: 48133

Data di richiesta del servizio: 29/09/2017

Riscossi € 65.00 di cui € 0.00 per l'imposta di bollo riscossa in modo virtuale ed € 65 per tributi speciali catastali

Esito dell'aggiornamento cartografico - Atto di aggiornamento protocollo n. 2017/133410 del 29/9/2017

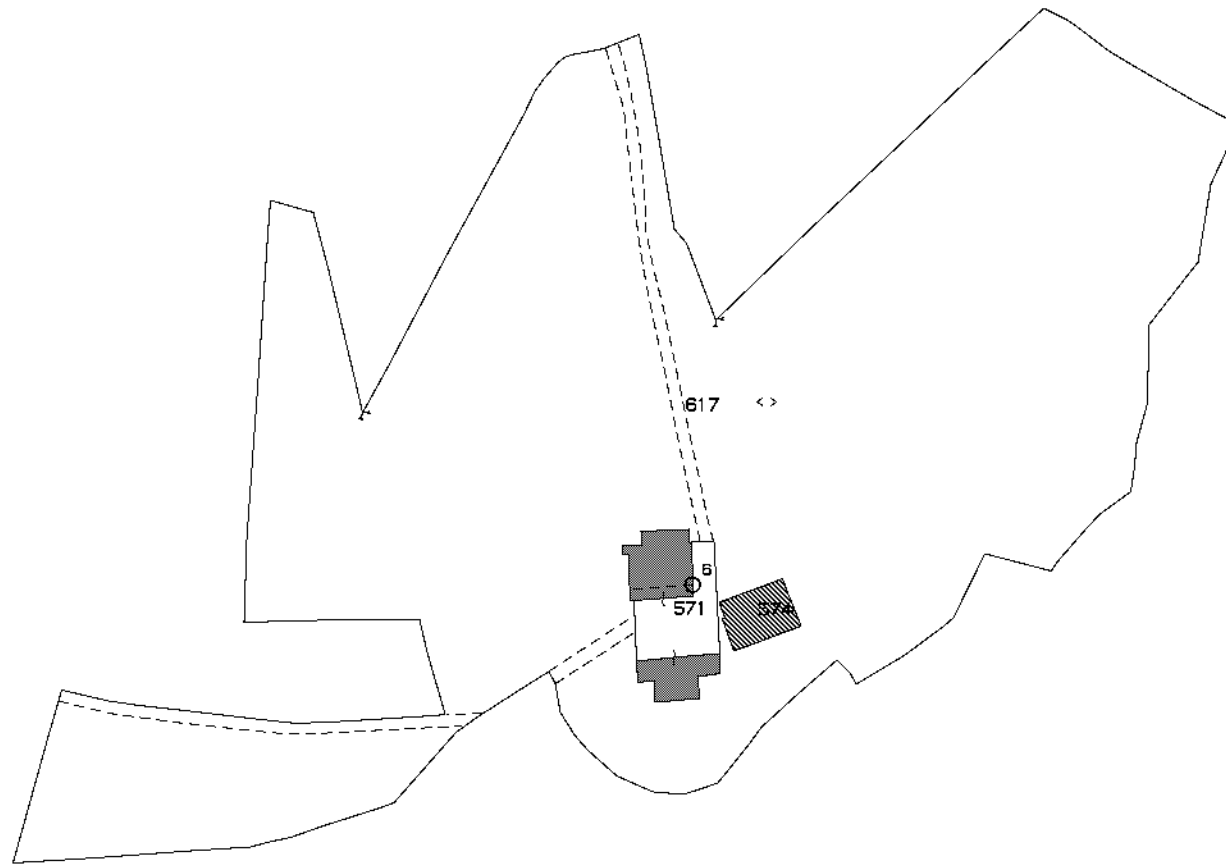

N=26700

E=-19800

3 Particelle: 571,574,617

Comune: CERTALDO
Foglio: 44
Richiedente: FAGOTTO FULVIA
Scala originale: 1:2000
Dimensione cornice: 534.000 x 378.000 metri
29-Sep-2017 11:43:54
Prot. n. FI133410/2017

Ricevuta di Avvenuta Denuncia di Variazione

Catasto Fabbricati

Protocollo n.: FI0137121 Codice di Riscontro: 000EA32AX Operatore: FGTLSS	Comune di CERTALDO (Codice: IIAP)	Ditta n.: 1 di 1
	Unità a destinazione ordinaria n.: 9	Unità in variazione n.: -
	Unità a dest.speciale e particolare n.: -	Unità in costituzione n.: 12
	Beni Comuni non Censibili n: 3	Unità in soppressione n.: 4
	Motivo della variazione: DIVISIONE, DIVERSA DISTRIBUZIONE SPAZI INTERNI	

UNITA' IMMOBILIARI

Identificativo catastale											Dati di classamento proposti			
Prog.	Op.	Sez.UR.	Foglio	Numero	Sub.	Ubicazione	ZC	Cat.	Cl.	Cons.	Sup.Cat.	Rendita	Rur	
1	S		44	571	1									
2	S		44	571	2									
3	S		44	571	3									
4	S		44	571	4									
5	C		44	571	500	LOCALITA' TAVOLESE (MARCIALLA) n. 171, p. T	U	A03	03	4	91	361,52		
6	C		44	571	501	LOCALITA' TAVOLESE (MARCIALLA) n. 172, p. T-1	U	A03	03	8,5	208	768,23		
7	C		44	571	502	LOCALITA' TAVOLESE (MARCIALLA) n. SNC, p. 1	U	A03	03	4	87	361,52		
8	C		44	571	503	LOCALITA' TAVOLESE (MARCIALLA) n. SNC, p. T	U	C02	05	24	29	58,26		
9	C		44	571	504	LOCALITA' TAVOLESE (MARCIALLA) n. SNC, p. T	U	C02	05	54	65	131,08		
10	C		44	571	505	LOCALITA' TAVOLESE (MARCIALLA) n. SNC, p. T	U	C02	05	13	17	31,56		
11	C		44	571	506	LOCALITA' TAVOLESE (MARCIALLA) n. SNC, p. S1	U	C02	04	12	15	24,79		

Ricevuta di Avvenuta Denuncia di Variazione

Catasto Fabbricati

Protocollo n.: FI0137121 Codice di Riscontro: 000EA32AX Operatore: FGTLSS	Comune di CERTALDO (Codice: IIAP)	Ditta n.: 1 di 1
	Unità a destinazione ordinaria n.: 9	
	Unità a dest.speciale e particolare n.: -	Unità in costituzione n.: 12
	Beni Comuni non Censibili n: 3	Unità in soppressione n.: 4
Motivo della variazione: DIVISIONE, DIVERSA DISTRIBUZIONE SPAZI INTERNI		

Prog.	Op.	Sez.UR.	Foglio	Numero	Sub.	Ubicazione	ZC	Cat.	Cl.	Cons.	Sup.Cat.	Rendita	Rur
12	C		44	571	507	LOCALITA' TAVOLESE (MARCIALLA) n. SNC, p. S1	U	C02	04	16	18	33,05	
13	C		44	571	508	LOCALITA' TAVOLESE (MARCIALLA) n. SNC, p. S1	U	C06	02	62	64	96,06	
14	C		44	571	509	LOCALITA' TAVOLESE (MARCIALLA) n. SNC, p. T							
15	C		44	571	510	LOCALITA' TAVOLESE (MARCIALLA) n. SNC, p. T							
16	C		44	571	511	LOCALITA' TAVOLESE (MARCIALLA) n. SNC, p. T-1							

ELABORATO PLANIMETRICO

Compilato da:
Fagotto Fulvia

Iscritto all'albo:
Architetti

Prov. Firenze N. 5376

**Agenzia delle Entrate
CATASTO FABBRICATI
Ufficio Provinciale di
Firenze**

Comune di Certaldo

Sezione: Foglio: 44 Particella: 571

Protocollo n. del

Tipo Mappale n. 133410 del 28/09/2017

Dimostrazione grafica dei subalterni

Scala 1 : 500

ELABORATO PLANIMETRICO
COMUNE DI CERTALDO
FOGLIO DI MAPPA 44 PLLA 571

PIANO PRIMO

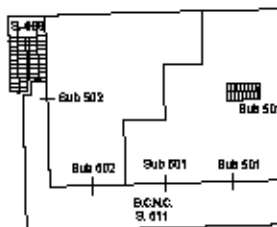

P.la 017

PIANO TERRENO

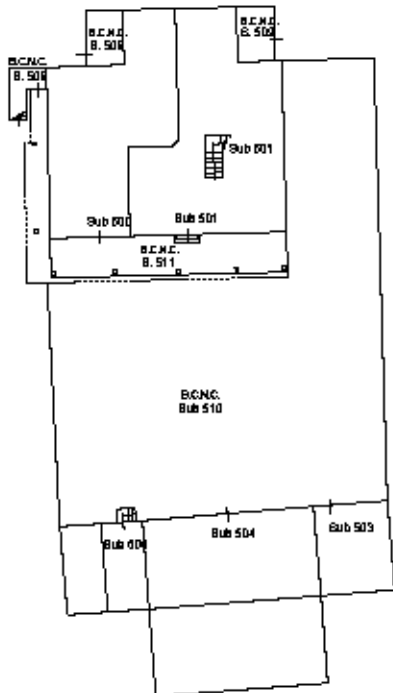

P.la 017

P.la 017

P.la 017

PIANO SEMINTERRATO

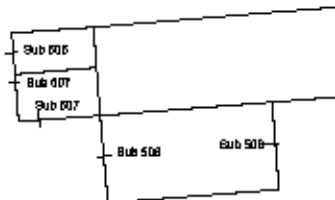

P.la 017

Orientamento

N.



Scala 1 : 500

Identificativi Catastali:

Sezione:

Foglio: 44

Particella: 571

Subalterno: 500

Compilata da:

Fagotto Fulvia

Iscritto all'albo:
Architetti

Prov. Firenze

N. 5376

Scheda n. 1

Scala 1:200

PIANO TERRA

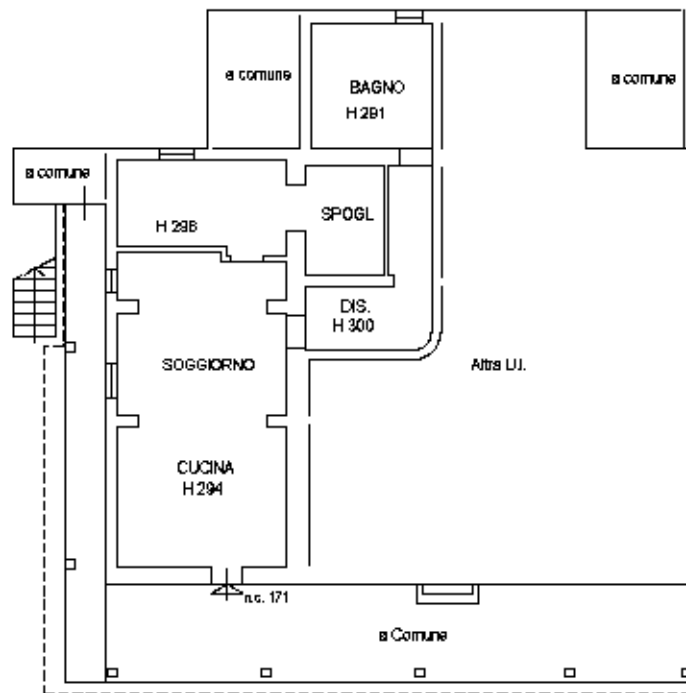

Piazza a Comune

Orientamento

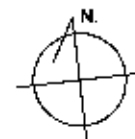

Scala 1 : 200



Identificativi Catastali:

Sezione:
Foglio: 44
Particella: 571
Subalterno: 501

Compilata da:
Fagotto Fulvia

Iscritto all'albo:
Architetti

Prov. Firenze

N. 5376

Scheda n. 1 Scala 1:200

PIANO PRIMO

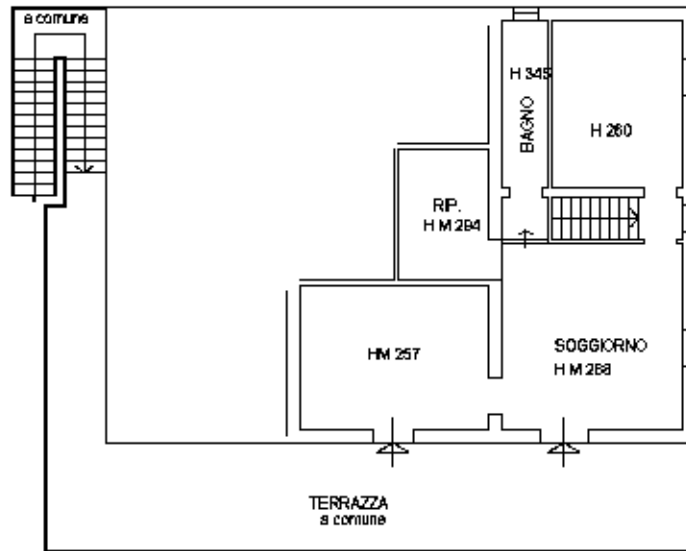

PIANO TERRA

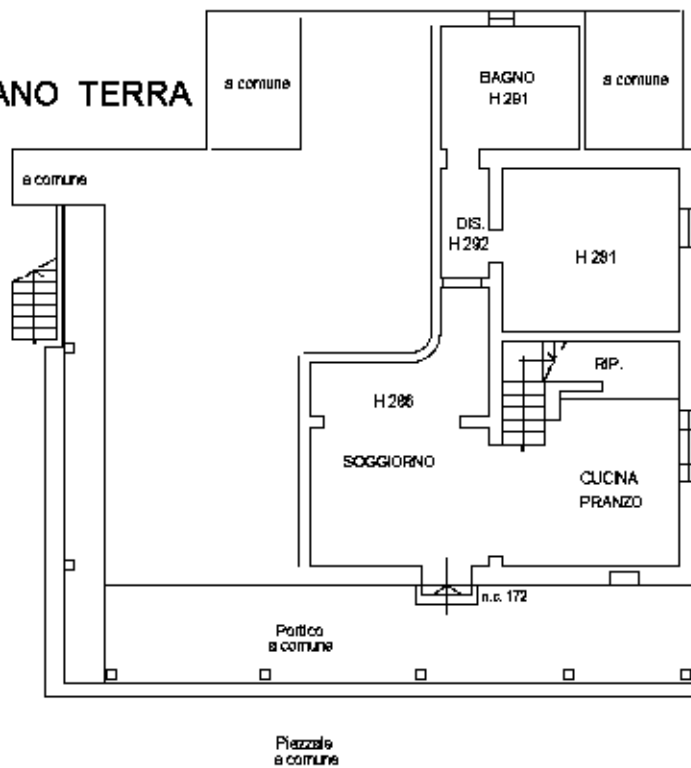

Orientamento

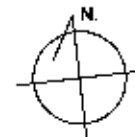

Scala 1 : 200



Identificativi Catastali:

Sezione:
Foglio: 44
Particella: 571
Subalterno: 502

Compilata da:
Fagotto Fulvia

Iscritto all'albo:
Architetti

Prov. Firenze

N. 5376

Scheda n. 1 Scala 1:200

PIANO PRIMO

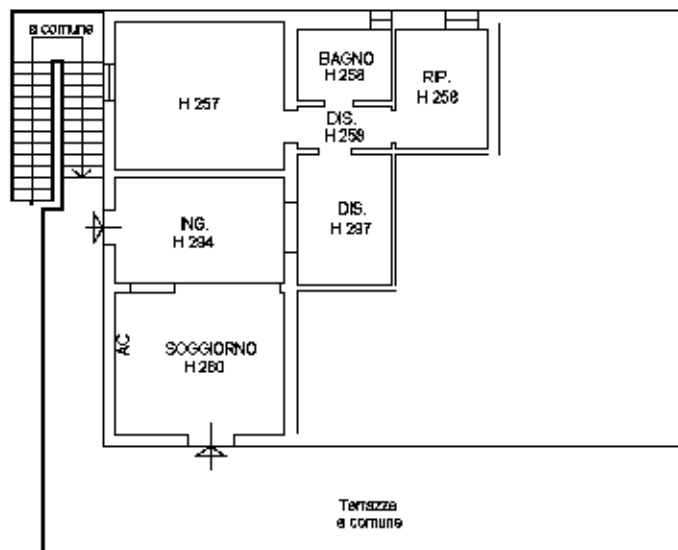

Orientamento

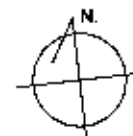

Scala 1 : 200



Agenzia delle Entrate
CATASTO FABBRICATI
Ufficio Provinciale di
Firenze

Dichiarazione protocollo n. _____ del _____
Planimetria di u.i.u. in Comune di Certaldo
Localita' Tavolese (marciarella) oiv. SNC

Identificativi Catastali:

Sezione:
Foglio: 44
Particella: 571
Subalterno: 503

Compilata da:
Fagotto Fulvia

Iscritto all'albo:
Architetti

Prov. Firenze

N. 5376

Scheda n. 1 Scala 1:200

PIANO TERRENO

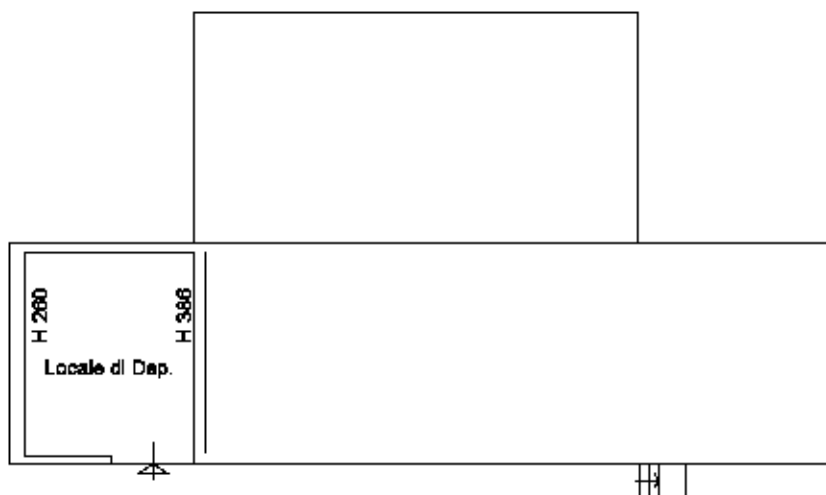

Piazza
a comune

Orientamento

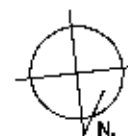

Scala 1 : 200



Dichiarazione protocollo n. _____ del _____
Planimetria di u.i.u. in Comune di Certaldo
Localita' Tavolese (marciarella)

civ. SNC

Identificativi Catastali:

Sezione:
Foglio: 44
Particella: 571
Subalterno: 504

Compilata da:
Fagotto Fulvia

Iscritto all'albo:
Architetti

Prov. Firenze

N. 5376

Scheda n. 1 Scala 1:200

PIANO TERRENO

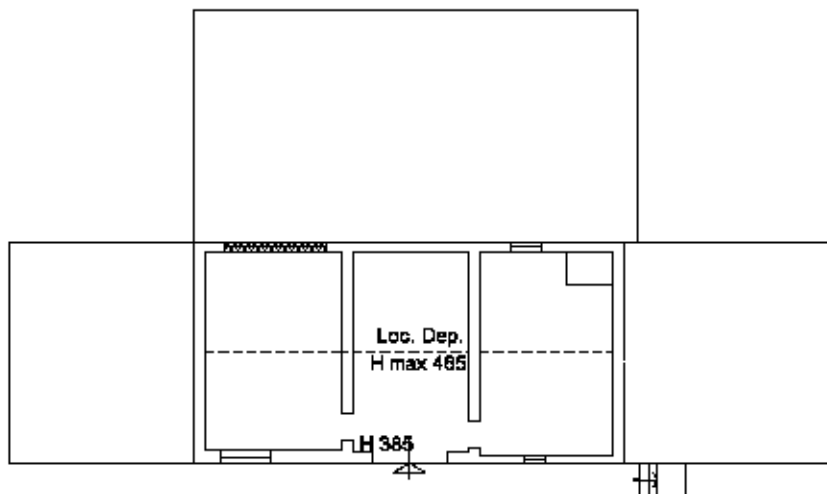

Piazzale
a comune

Orientamento

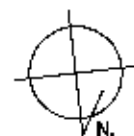

Scala 1 : 200



Identificativi Catastali:

Sezione:

Foglio: 44

Particella: 571

Subalterno: 505

Compilata da:
Fagotto Fulvia

Iscritto all'albo:
Architetti

Prov. Firenze

N. 5376

Scheda n. 1

Scala 1:200

PIANO TERRENO

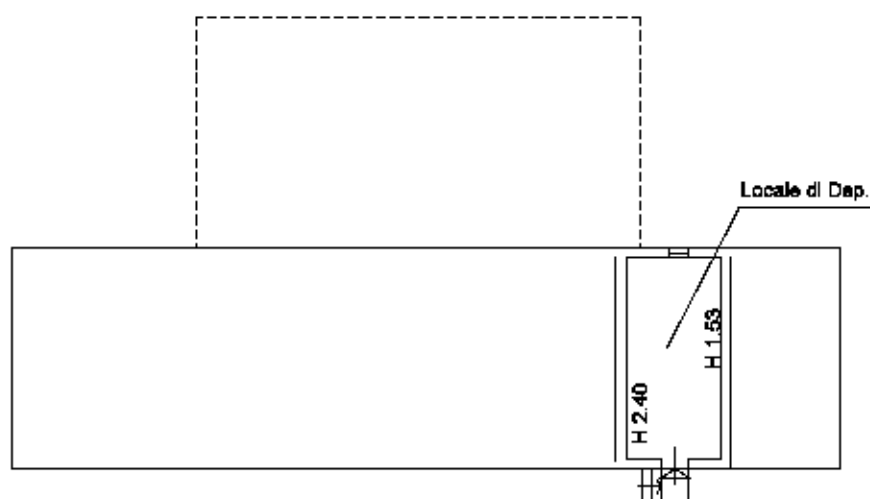

Piazzale
a comune

Orientamento

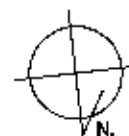

Scala 1 : 200



Agenzia delle Entrate
CATASTO FABBRICATI
Ufficio Provinciale di
Firenze

Dichiarazione protocollo n. _____ del _____
Planimetria di u.i.u. in Comune di Certaldo
Localita' Tavolese (marciarella) oiv. SNC

Identificativi Catastali:

Sezione:
Foglio: 44
Particella: 571
Subalterno: 506

Compilata da:
Fagotto Fulvia

Iscritto all'albo:
Architetti

Prov. Firenze

N. 5376

Scheda n. 1 Scala 1:200

PIANO SEMITERRATO

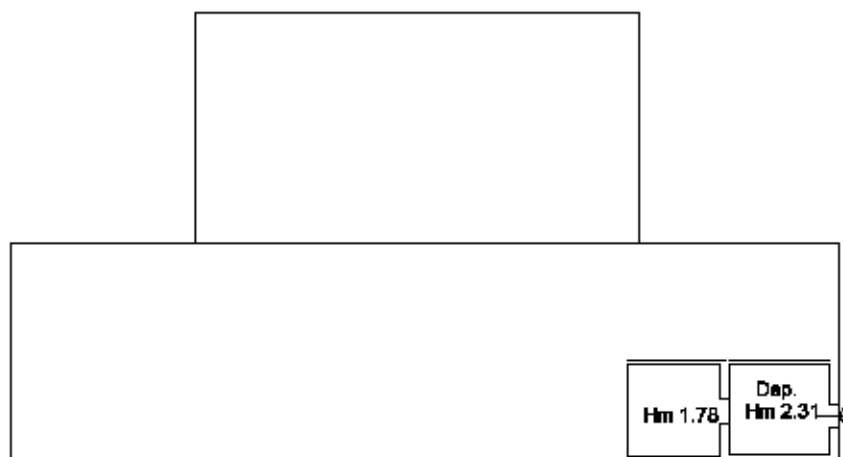

Orientamento

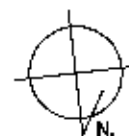

Scala 1 : 200



Dichiarazione protocollo n. _____ del _____
Planimetria di u.i.u. in Comune di Certaldo
Localita' Tavolese (marciarella)

civ. SNC

Identificativi Catastali:

Sezione:
Foglio: 44
Particella: 571
Subalterno: 507

Compilata da:
Fagotto Fulvia

Iscritto all'albo:
Architetti

Prov. Firenze

N. 5376

Scheda n. 1 Scala 1:200

PIANO SEMITERRATO

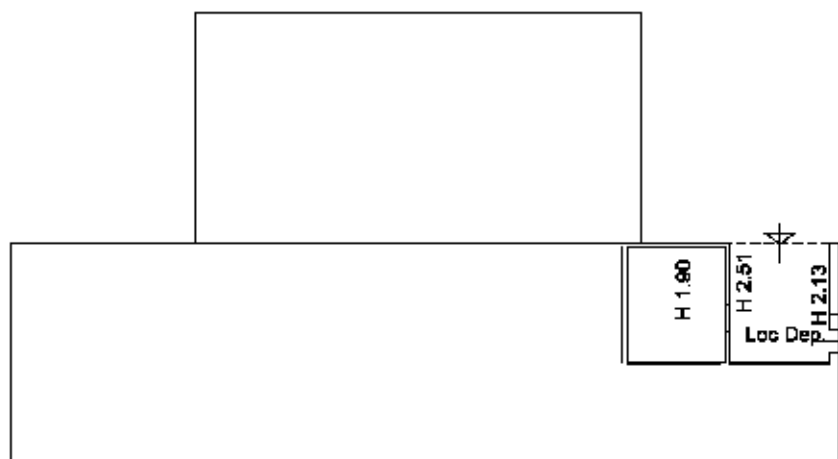

Orientamento



Scala 1 : 200



Dichiarazione protocollo n. _____ del _____
Planimetria di u.i.u. in Comune di Certaldo
Localita' Tavolese (marciaccia)

civ. SNC

Identificativi Catastali:

Sezione:
Foglio: 44
Particella: 571
Subalterno: 508

Compilata da:
Fagotto Fulvia

Iscritto all'albo:
Architetti

Prov. Firenze

N. 5376

Scheda n. 1 Scala 1:200

PIANO SEMITERRATO

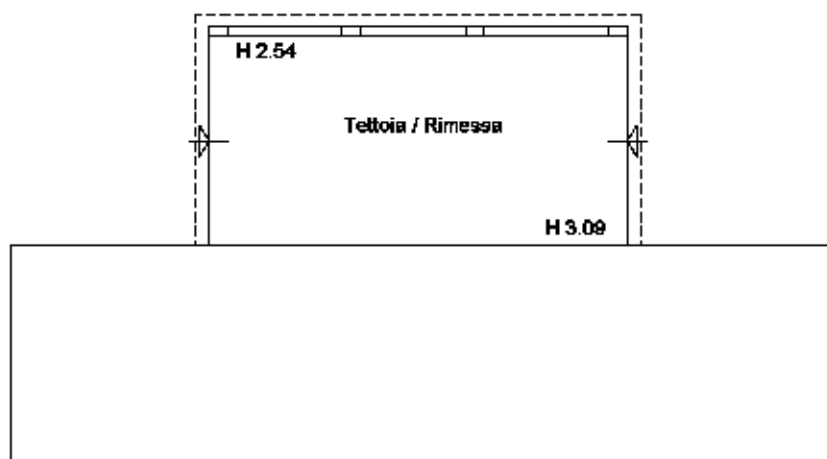

Orientamento

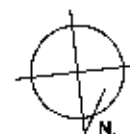

Scala 1:200



Ricevuta di Avvenuta Denuncia di Variazione

Catasto Fabbricati

Protocollo n.: FI0137123	Comune di CERTALDO (Codice: IIAP)	Ditta n.: 1 di 1
Codice di Riscontro: 00020P084		
Operatore: FGTLSS	Unità a destinazione ordinaria n.: 2	Unità in variazione n.: -
	Unità a dest.speciale e particolare n.: -	Unità in costituzione n.: 2
	Beni Comuni non Censibili n.: -	Unità in soppressione n.: 1
	Motivo della variazione: DIVISIONE, DIVERSA DISTRIBUZIONE SPAZI INTERNI	

UNITA' IMMOBILIARI

Identificativo catastale	Dati di classamento proposti
--------------------------	------------------------------

Prog.	Op.	Sez.UR.	Foglio	Numero	Sub.	Ubicazione	ZC	Cat.	Cl.	Cons.	Sup.Cat.	Rendita	Rur
1	S		44	574	1								
2	C		44	574	500	LOCALITA' TAVOLESE (MARCIALLA) n. SNC, p. T	U	C02	05	70	77	169,91	
3	C		44	574	501	LOCALITA' TAVOLESE (MARCIALLA) n. SNC, p. T	U	C02	02	155	166	232,15	

Agenzia delle Entrate
CATASTO FABBRICATI
Ufficio Provinciale di
Firenze

Dichiarazione protocollo n. _____ del _____
Planimetria di u.i.u. in Comune di Certaldo
Localita' Tavolese (marciella)

civ. SNC

Identificativi Catastali:

Sezione:
Foglio: 44
Particella: 574
Subalterno: 500

Compilata da:
Fagotto Fulvia

Iscritto all'albo:
Architetti

Prov. Firenze

N. 5376

Scheda n. 1 Scala 1:200

PIANO TERRA

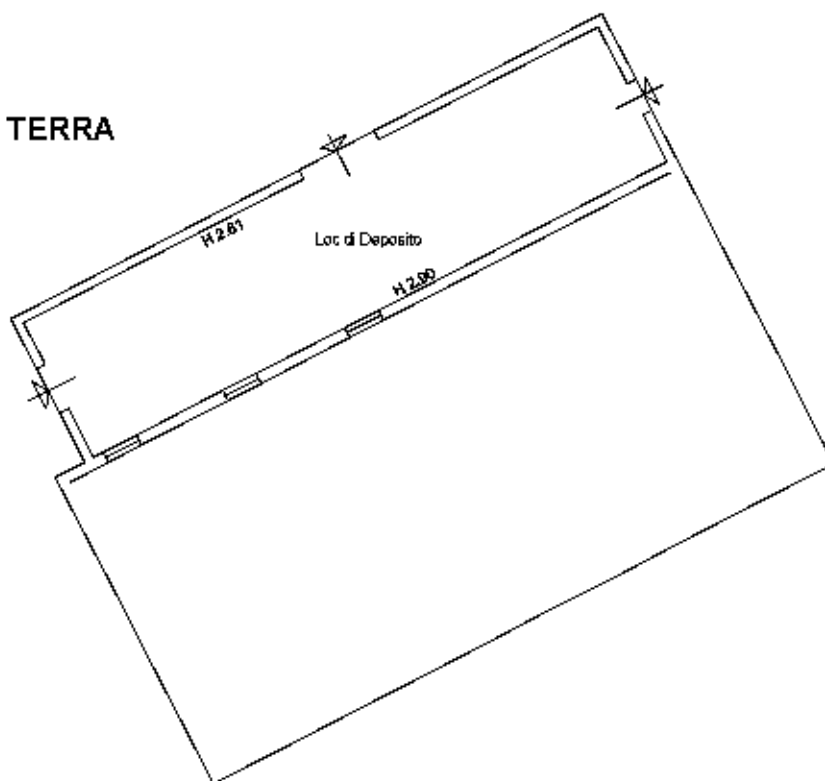

Piazzale a Comune
Pia 571 sub 510



Agenzia delle Entrate
CATASTO FABBRICATI
Ufficio Provinciale di
Firenze

Dichiarazione protocollo n. _____ del _____
Planimetria di u.i.u. in Comune di Certaldo
Localita' Tavolese (marciarella)

civ. SNC

Identificativi Catastali:

Sezione:
Foglio: 44
Particella: 574
Subalterno: 501

Compilata da:
Fagotto Fulvia

Iscritto all'albo:
Architetti

Prov. Firenze

N. 5376

Scheda n. 1 Scala 1:200

PIANO TERRA

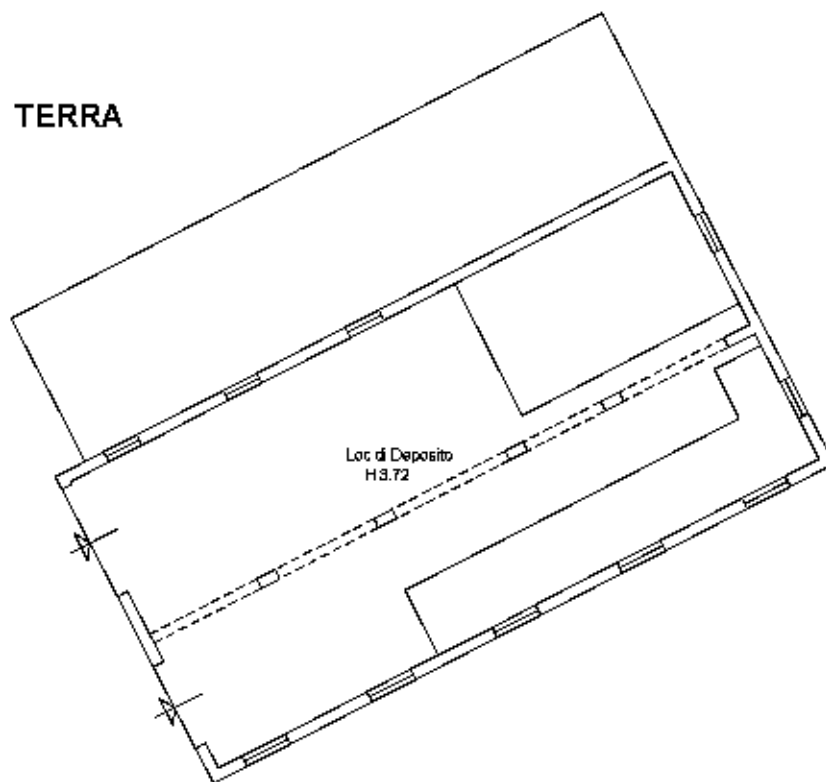

Piazzale a Comune
Pia 571 sub 510

