

DISTACCO SU PROPRIETA' GROPPALLO

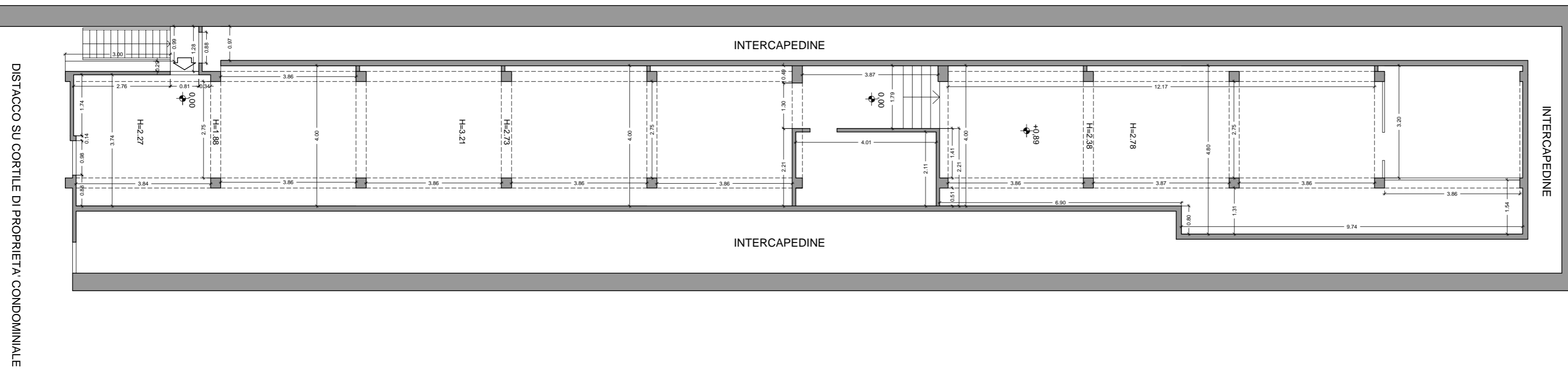

SUP. LORDA = mq 182,40
SUP. NETTA = mq 170,25
SUP. COMMERCIALE = mq 182,40

oggetto : FALLIMENTO IMMOBILIARE - N.F. 25/2021		perito: ARCH. BARBARA VOLPATO	
localizzazione: Salita delle Fieschine, 44R - GE		Curatore fallimentare: Dott. Massimo Nucci Giudice Delegato: Dott. Pietro Spera	
oggetto della tavola: LOTTO 3 STATO ATTUALE - PIANTA P.T.		scala: 1:100	data: 20/10/2022
		ALL.04	
		Via Pisa 9/9 - 16146 GE tel. 338/9531024 e-mail: volpato.barbara69@gmail.com	