

**Agenzia del Territorio  
CATASTO FABBRICATI  
Ufficio Provinciale di  
Pescara**

Dichiarazione protocollo n. PE0309029 del 17/11/2011

Planimetria di u.i.u. in Comune di Montesilvano

Via Chiappinello

civ.

Identificativi Catastali:

Sezione:

Foglio: 10

Particella: 2296

Subalterno: 14

Compilata da:  
Pettine Kennedy

Iscritto all'albo:  
Ingegneri

Prov. Pescara

N. 955

Scheda n. 1

Scala 1:200

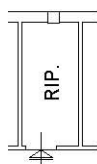

**PIANO SEMINTERRATO  
H=2.40**

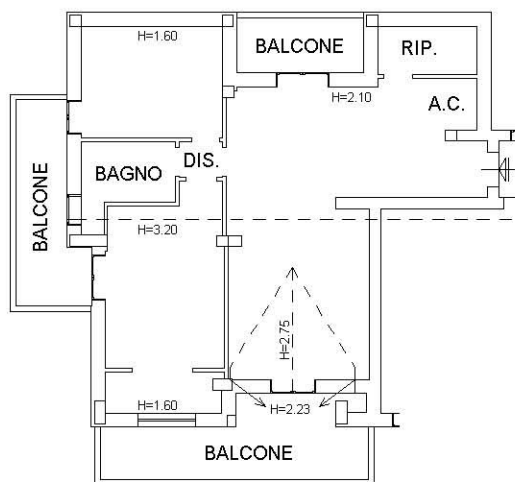

**PIANO SECONDO  
(SOTTOTETTO)**

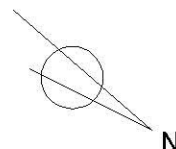

Ultima planimetria in atti

Catasto dei Fabbricati - Situazione al 21/01/2021 - Comune di MONTESILVANO (F646) - < Foglio: 10 - Particella: 2296 - Subalterno: 14 >  
STRADA COMUNALE CHIAPPINELLO piano: S1-2;