

Comune: (CR) CASALE CREM VIDOLASCO
 Foglio: 7
 Scala originale: 1:2000
 Dimensione cornice: 534.000 x 378.000 metri protocollo
 2-Nov-2023 15:37:36
 Direzione Provinciale di Cremona Ufficio Provinciale - Territorio -

Vis tel (0 90 euro)



MODULARIO
Fig. rand. 488



MINISTERO DELLE FINANZE
DIREZIONE GENERALE DEL CATASTO E DEI SS.TT.EE.
CATASTO EDILIZIO URBANO (RDL 13-4-1939, n. 652)

MOD. AN (CEU)

LIRE
700

Planimetria di u.i.u. in Comune di...CASALE...CREMASCO... viaBRACCOLA..... clv.....

PIANO RIALZATO



278

ESTRATTO DI MAPPA
FG. 7 MAPP. 301-305
SCALA 1:2000

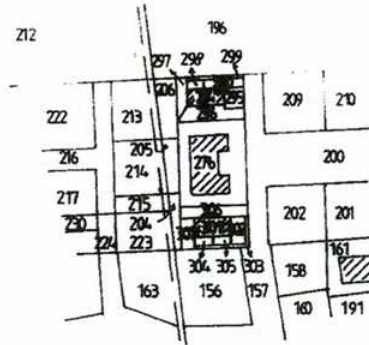

VIA BRACCOLA

206

306

STESSA
RAGIONE
ALTRA
SCHEDA

307

304

PASSAGGIO COMUNE

302

303

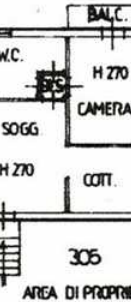

156

ORIENTAMENTO



SCALA DI 1:200

Dichiarazione di N.C. <input checked="" type="checkbox"/>	Completata <input checked="" type="checkbox"/>	GEOM. S. [REDACTED]	RISERVATO ALL'UFFICIO
Denuncia di variazione <input type="checkbox"/>	[REDACTED]	(Titolo, cognome e nome)	
Identificativi catastali	Isritto all'albo de:	GEOMETRI	
F. 7	della provincia di:	CREMONA	n. 1366
n. 301 sub. 505			
305			

MOD. AN (CEU)

LIFE
700



MINISTERO DELLE FINANZE
DIREZIONE GENERALE DEL CATASTO E DEI S.S.T.T.EE.
CATASTO EDILIZIO URBANO (RDL 13-4-1939, n. 652)

Planimetria di u.i.u. in Comune di CASALE CREMASCO via BRACCOLA civ.

PIANO SEMINTERRATO

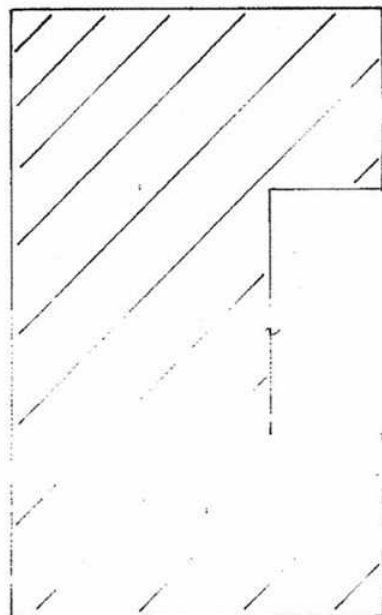

278

ESTRATTO DI MAPPA
FG. 7 MAPP. 301
SCALA 1:2000



VIA BRACCOLA

PASSAGGIO COMUNE

305

204

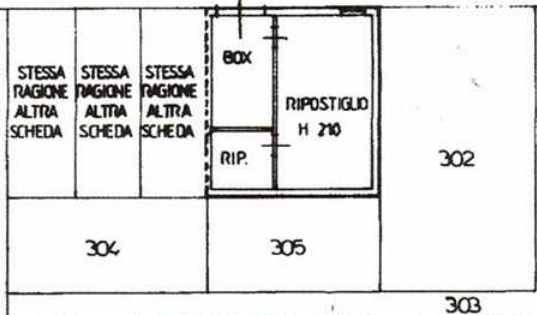

307

STESSA RAGIONE ALTRA SCHEDA

STESSA RAGIONE ALTRA SCHEDA

STESSA RAGIONE ALTRA SCHEDA

BOX

RIPOSTIGLIO H 210

RIP.

302

304

305

303

156

157

ORIENTAMENTO



VIA DELLA ...

Dichiarazione di N.C. <input checked="" type="checkbox"/> Denuncia di variazione <input type="checkbox"/>	Compilata dal <u>GEOM. [REDACTED]</u> (Titolo cognome e nome) TERESIO	RISERVATO ALL'UFFICIO
Identificativi catastali F. <u>7</u> n. <u>301</u> <u>504</u>	Iscritto all'albo de' <u>GEOMETRI</u> della provincia di <u>CREMONA</u> n. <u>1368</u> data <u>...</u> Firma <u>[REDACTED]</u>	