

Agenzia del Territorio
CATASTO FABBRICATI
Ufficio Provinciale di
Pesaro

ELABORATO PLANIMETRICO	
Compilato da: Matteucci Omar	
Iscritto all'albo: Geometri	
Prov. Pesaro	N. 1692

Comune di Tavullia	Protocollo n. PS0013891 del 08/02/2005
Sezione: Foglio: 43 Particella: 664	Tipo Mappale n. del
Dimostrazione grafica dei subalterni	Scala 1 : 500

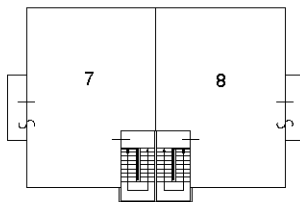
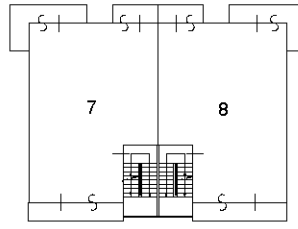
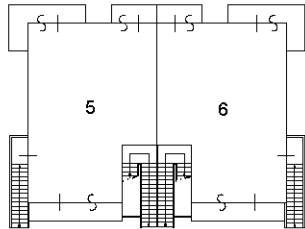
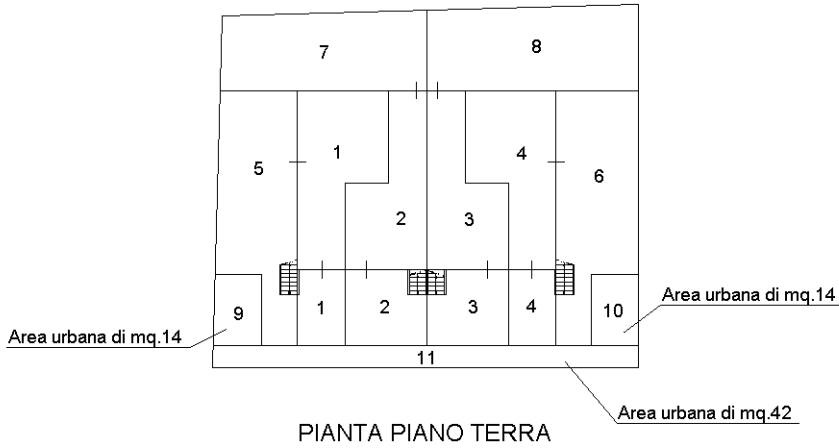

ORIENTAMENTO

Ultima planimetria in atti

MODULARIO
a r.r. n. 497



MINISTERO DELLE FINANZE
DIPARTIMENTO DEL TERRITORIO
CATASTO EDILIZIO URBANO (RDL 13-4-1939, n. 652)

MOD. **BN** (CEU)

LIRE
200

Planimetria di u.i.u. in Comune di TAVULLIA via F. TOMBARI civ.

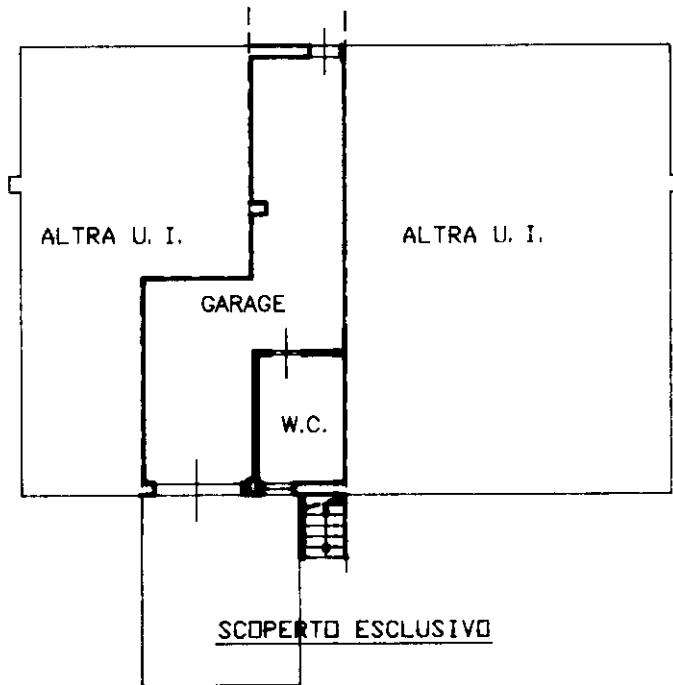

PIANO TERRA H=2.50

ORIENTAMENTO

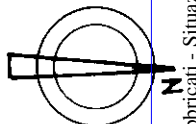

SCALA DI 1:2000

man 01
Catasto Edilizio Urbano - Situazione al 13/07/2023 - Comune di TAVULLIA (L081) - < Foglio 43 - Particella 664 - Subalterno 2 >
VIA FABRO TOMBARI Piano T

Dichiarazione di N.C.

Denuncia di variazione

Compilata dal GEOMETRA

(Titolo, cognome e nome)

PAZZAGLINI DANILLO

GEOMETRI

PESARO

RISERVATO ALL'UFFICIO

Prot. G 1686

Data presentazione: 06/05/1999 - Data: 13/07/2023 - n. T105202 - Richiedente: BLDFNC89B03I608S

Totale schede: 664 sub 2

Formato di acquisizione: A4 (210x297) - Formato stampato: A4 (210x297)

data Firma [Signature]

MOD. AN (CEU)
300



MINISTERO DELLE FINANZE
DIPARTIMENTO DEL TERRITORIO
CATASTO EDILIZIO URBANO (RDL 13-4-1939, n. 652)

Planimetria di u.i.u. in Comune di TAVULLIA via F. TOMBARI civ.

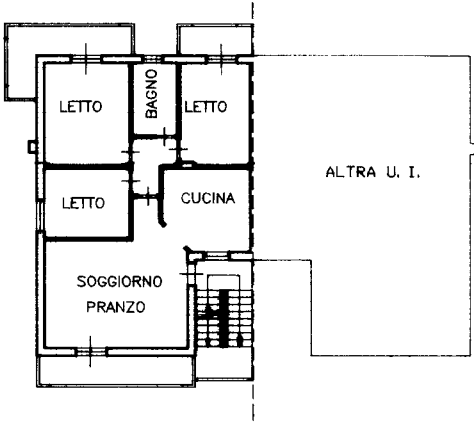

PIANO SECONDO H = 2.70

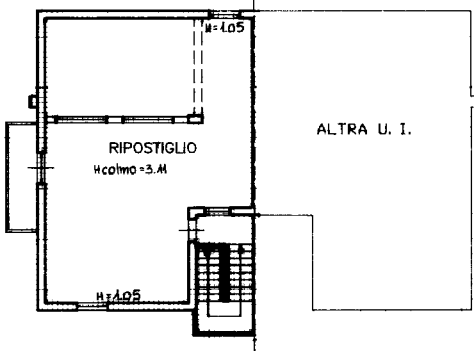

PIANO TERZO (SOTTOTETTO)



PIANO TERRA H=2.50

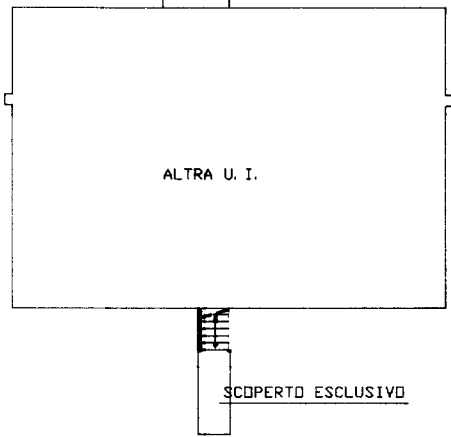

PIANO PRIMO H = 2.70

ORIENTAMENTO

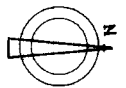

SCALA DI 1:200

Dichiarazione di N.C.
 Denuncia di variazione

Identificativi catastali
 F. 43
 n. 664 sub. 7

Compilata dal **GEOMETRA PAZZAGLINI DANILLO**
 Iscritto all'albo dei **GEOMETRI**
 della provincia di **PESARO**
 data Firma *[Signature]*

RISERVATO ALL'UFFICIO
Prot. G. 1686

Ultima planimetria in atti

Data presentazione: 06/05/1999 - Data: 13/07/2023 - n. T105203 - Richiedente: BLD/FC89B031608S
 Totale schede: 1 - Formato di acquisizione: A3(297x420) - Formato stampa richieste: A4(210x297)