

**Agenzia del Territorio  
CATASTO FABBRICATI  
Ufficio Provinciale di  
Pesaro**

Dichiarazione protocollo n. PS0051771 del 25/03/2008

Planimetria di u.i.u. in Comune di Cartoceto

Viale Cadore

civ. SN

**ALL.09**

**Identificativi Catastali:**

Sezione:  
Foglio: 21  
Particella: 874  
Subalterno: 1

Compilata da:  
Capodagli Riccardo

Iscritto all'albo:  
Architetti

Prov. Pesaro

N. 456

Scheda n. 1

Scala 1:200

PIANO SOTTOSTRADA 2°  
H = 3.30



Catasto dei Fabbricati - Situazione al 20/11/2012 - Comune di CARTOCETO (8846) - Foglio: 21 - Particella: 874 - Subalterno 1 - VIALE CADORE n. SN piano: S2;

Ultima Planimetria in atti



**Agenzia del Territorio**  
**CATASTO FABBRICATI**  
Ufficio Provinciale di  
Pesaro

Dichiarazione protocollo n. PS0051771 del 25/03/2008

Planimetria di u.i.u. in Comune di Cartoceto

Viale Cadore

civ. SN

Identificativi Catastali:

Sezione:

Foglio: 21

Particella: 874

Subalterno: 3

Compilata da:

Capodagli Riccardo

Iscritto all'albo:

Architetti

Prov. Pesaro

N. 456

Scheda n. 1

Scala 1:200

PIANO SOTTOSTRADA 2\*  
H = 3.30m

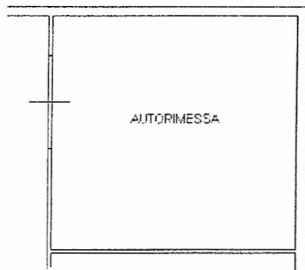

Catasto dei Fabbricati - Situazione al 20/11/2012 - Comune di CARTOCETO (B&16) - Foglio: 21 Particella: 874 - Subalterno 3 - VIALE CADORE n. SN piano: S2;

Ultima Planimetria in atti



**Agenzia del Territorio  
CATASTO FABBRICATI  
Ufficio Provinciale di  
Pesaro**

Dichiarazione protocollo n. PS0051771 del 25/03/2008

Planimetria di u.i.u. in Comune di Cartoceto

Viale Cadore

civ. SN

Identificativi Catastali:

Sezione:

Foglio: 21

Particella: 874

Subalterno: 11

Compilata da:

Capodagli Riccardo

Iscritto all'albo:

Architetti

Prov. Pesaro

N. 456

Scheda n. 1

Scala 1:200

PIANO SOTTOSTRADA 1°  
H = 2.70

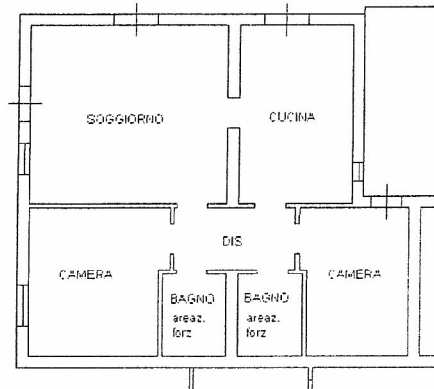

Catasto dei fabbricati - Situazione al 20/11/2012 - Comune di CARTOCETO (B846) - Foglio: 21 Particella: 874 - Subalterno 11 - VIALE CADORE n. SN piano: S1;

Ultima Planimetria in atti



**Agenzia del Territorio  
CATASTO FABBRICATI  
Ufficio Provinciale di  
Pesaro**

Dichiarazione protocollo n. PS0051771 del 25/03/2008

Planimetria di u.i.u. in Comune di Cartoceto

Viale Cadore

civ. SN

Identificativi Catastali:

Sezione:

Foglio: 21

Particella: 874

Subalterno: 19

Compilata da:

Capodagli Riccardo

Iscritto all'albo:  
Architetti

Prov. Pesaro

N. 456

Scheda n. 1

Scala 1:200

PIANO SOTTOSTRADA 1:

POSTO MACCHINA

Catasto dei Fabbricati - Situazione al 20/11/2012 - Comune di CARTOCETO (B&46) - Foglio: 21 Particella: 874 - Subalterno 19 - VIALE CADORE n. SN piano: S1;

Ultima Planimetria in atti



**Agenzia del Territorio**  
**CATASTO FABBRICATI**  
Ufficio Provinciale di  
Pesaro

Dichiarazione protocollo n. PS0051771 del 25/03/2008	
Planimetria di u.i.u. in Comune di Cartoceto	
Viale Cadore	civ. SN
Identificativi Catastali:	Compilata da: Capodagli Riccardo
Sezione:	Iscritto all'albo: Architetti
Foglio: 21	Prov. Pesaro
Particella: 874	N. 456
Subalterno: 21	

Scheda n. 1      Scala 1:200

PIANO SOTTOSTRADA 1°



Catasto dei fabbricati - Situazione al 20/11/2012 - Comune di CARTOCETO (PS46) - s. Foglio: 21 Particella: 874 - Subalterno 21 - VIALE CADORE n. SN piano: S1;

Ultima Planimetria in atti



**Agenzia del Territorio  
CATASTO FABBRICATI  
Ufficio Provinciale di  
Pesaro**

Dichiarazione protocollo n. PS0051771-del 25/03/2008

Planimetria di u.i.u. in Comune di Cartoceto

Viale Cadore

civ. SN

Identificativi Catastali:

Sezione:

Foglio: 21

Particella: 874

Subalterno: 22

Compilata da:

Capodagli Riccardo

Iscritto all'albo:

Architetti

Prov. Pesaro

N. 456

Scheda n. 1

Scala 1:200

PIANO SOTTOSTRADA 1°

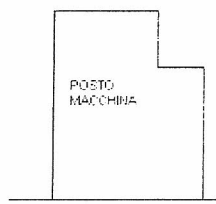

Catasto dei fabbricati - Situazione al 20/11/2012 - Comune di CARTOCETO (B846) - s. Foglio: 21 Particella: 874 - Subalterno 22 - VIALE CADORE n. SN piano: S1;

Ultima Planimetria in atti

Data: 20/11/2012 - n. PS0171250 - Richiedente MISIROLLI MICHELA

Tot. schede: 1 - Formato di acq.: A4(210x297) - Fatt. di scala: 1:1

