

TRIBUNALE DI PALERMO - ESECUZIONE IMMOBILIARE R.G.Es. n.389/2019

Appartamento sito a Palermo, via Villagrazia n.100
piano secondo (rif. catastali: foglio 83, part. 981, sub 5).

Planimetria di rilievo dello stato di fatto

Scala 1:100



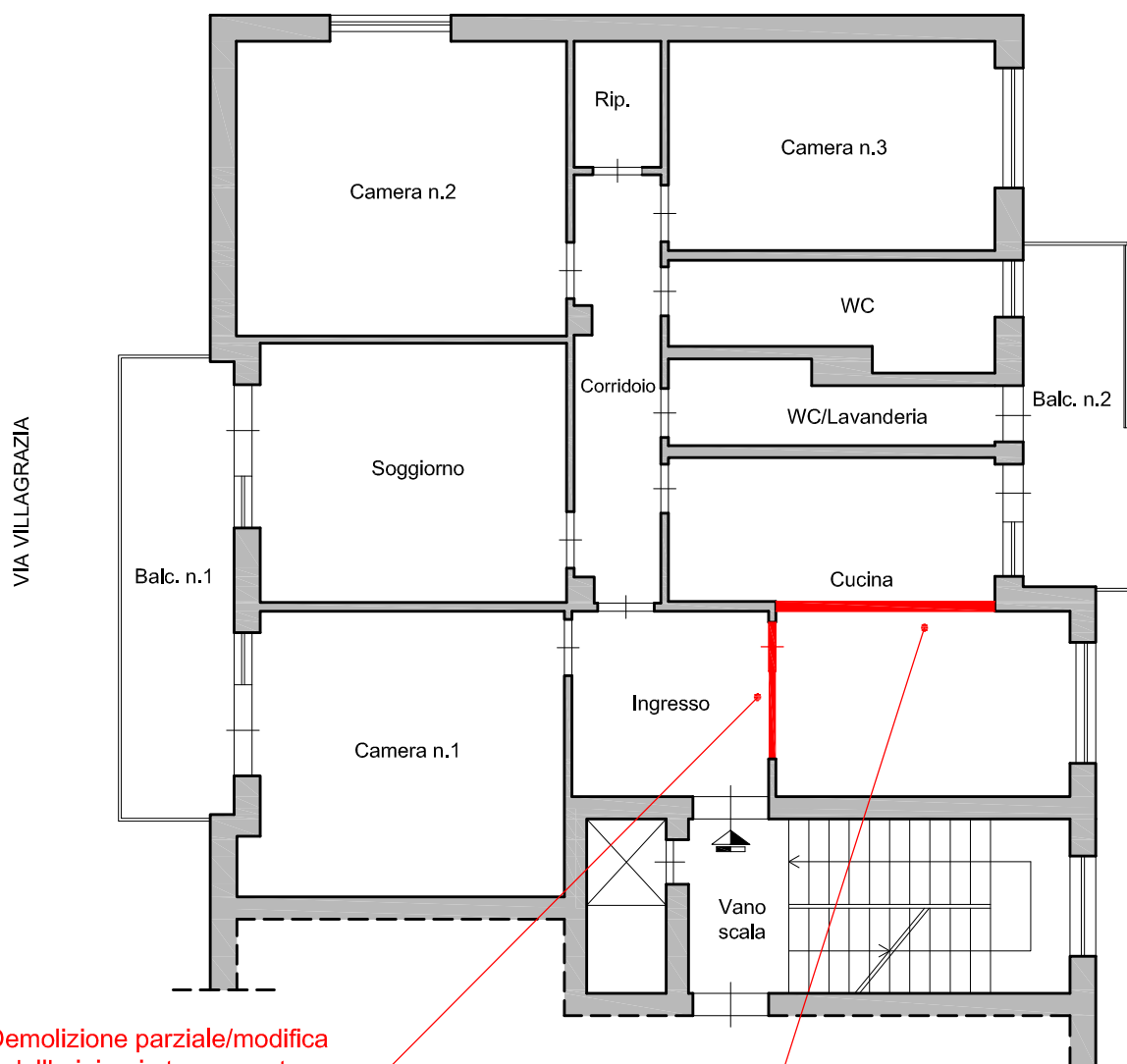

Demolizione parziale/modifica
dell'originario tramezzo tra
ingresso e vano adiacente.

Demolizione del tramezzo
originario che separava la
cucina dal vano adiacente.

LEGENDA

- DEMOLIZIONI
- NUOVE COSTRUZIONI

TRIBUNALE DI PALERMO - ESECUZIONE IMMOBILIARE R.G.Es. n.389/2019

Appartamento sito a Palermo, via Villagrazia n.100
piano secondo (rif. catastali: foglio 83, part. 981, sub 5).

Planimetria di rilievo dello stato di fatto con indicazione grafica
delle principali difformità riscontrate con la planimetria catastale.

Scala 1:100