

**Agenzia del Territorio
CATASTO FABBRICATI
Ufficio Provinciale di
Palermo**

Dichiarazione protocollo n. PA0099108 del 23/02/2009

Planimetria di u.i.u. in Comune di Palermo

Via Delle Grazie

civ. 100

Identificativi Catastali:

Sezione:
Foglio: 83
Particella: 981
Subalterno: 5

Compilata da:
Levantino Salvatore
Iscritto all'albo:
Geometri

Prov. Palermo

N. 4327

Scheda n. 1

Scala 1:200

PIANO SECONDO

H= 2,90 mt

CORTILE COMUNE

CORTILE COMUNE

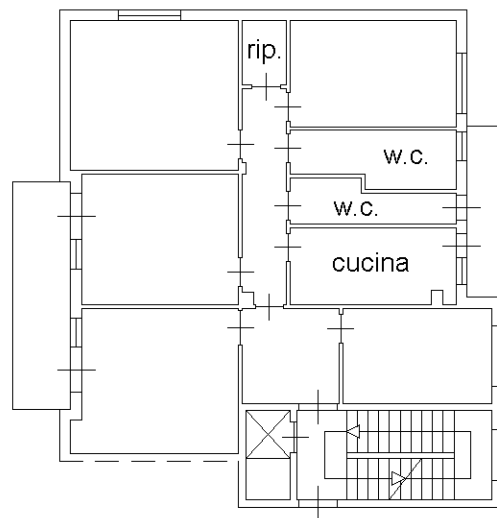

VIA VILLAGRAZIA

Orientamento

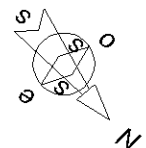

Ultima planimetria in atti

Data: 27/09/2021 - n. T153862 - Richiedente: CRMMRZ68P25G273V

Totale schede: 1 - Formato di acquisizione: A4(210x297) - Formato stampa richiesto: A4(210x297)

Catasto dei Fabbricati - Situazione al 27/09/2021 - Comune di PALERMO (G273) - < Foglio: 83 - Particella: 981 - Subalterno: 5 >
VIA VILLAGRAZIA n. 100 piano: 2;