

Agenzia del Territorio
CATASTO FABBRICATI
Ufficio Provinciale di
Siena

Dichiarazione protocollo n. SI0110226 del 08/04/2008

Planimetria di u.i.u. in Comune di Sinalunga

Via Delle Prata

civ.

Identificativi Catastali:

Sezione:

Foglio: 64

Particella: 351

Subalterno: 6

Compilata da:
Corbelli Mario

Iscritto all'albo:
Geometri

Prov. Siena

N. 456

Scheda n. 1

Scala 1:200

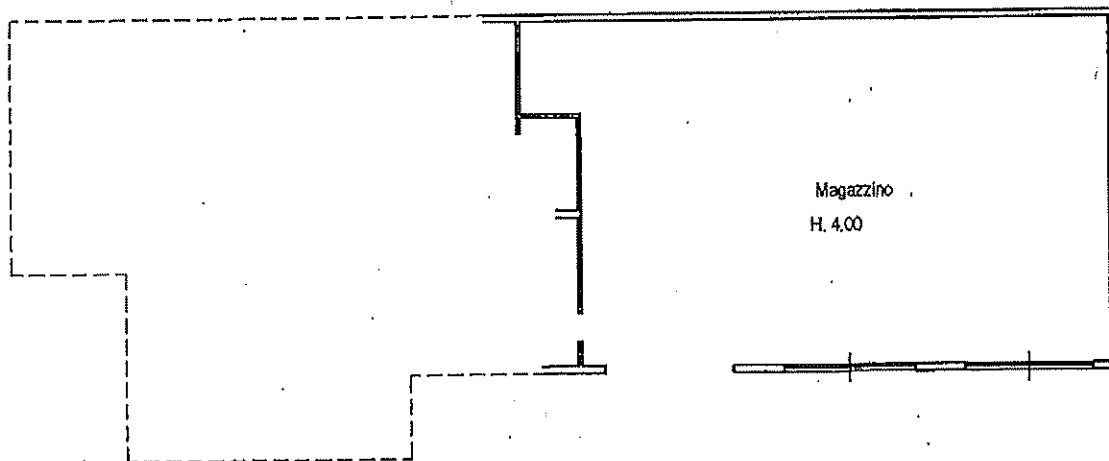

PIANO TERRENO

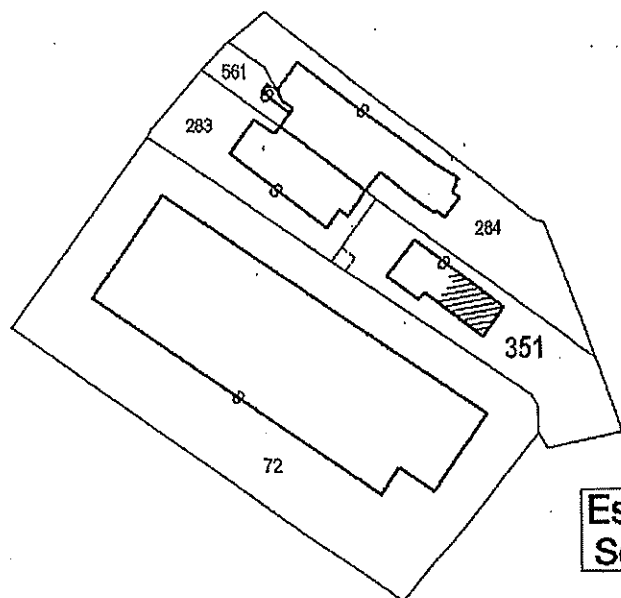

Estratto N.C.T.
Scala 1:2000

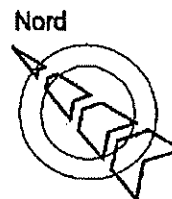

Catasto dei Fabbricati - Situazione al 13/06/2018 - Comune di SINALUNGA(A.468) - < Foglio: 64 Particella: 351 - Subalterno 6 >
VIA DELLE PRATA piano: T;

Firmato Da: BOANINI LUCIANO Emesso Da: ARUBAPEC S.P.A. NG CA 3 Serial#: 2f06e2ab2729594f2e6edec32ad4fd1a

**Agenzia del Territorio
CATASTO FABBRICATI
Ufficio Provinciale di
Siena**

Dichiarazione protocollo n. SI0110226 del 08/04/2008

Planimetria di u.i.u. in Comune di Sinalunga

Via Delle Prata

civ.

Identificativi Catastali:

Sezione:

Foglio: 64

Particella: 351

Subalterno: 5

Compilata da:
Corbelli Mario

Iscritto all'albo:
Geometri

Prov. Siena

N. 456

Scheda n. 1

Scala 1:200

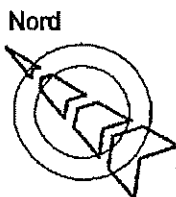
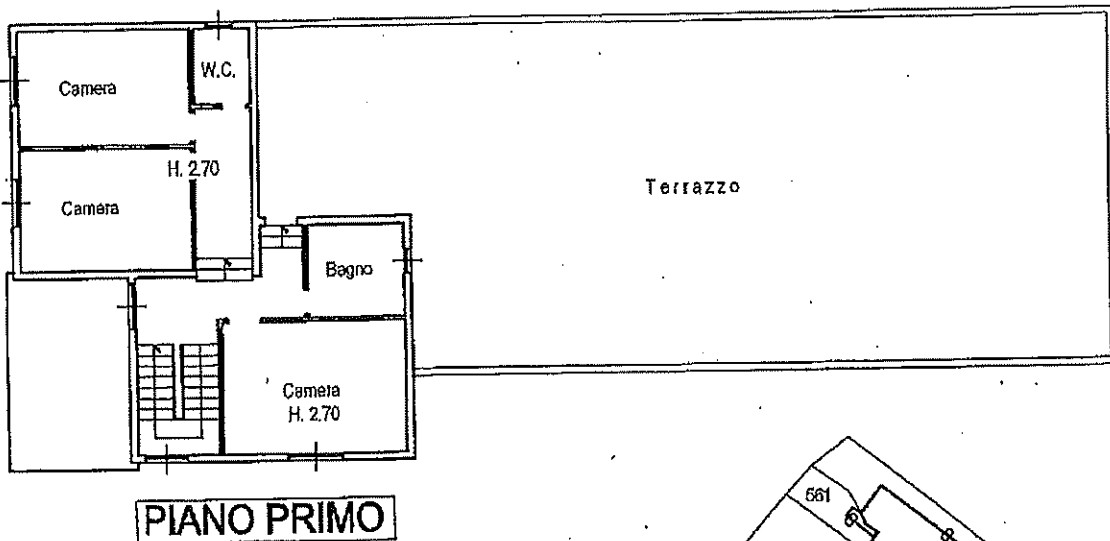
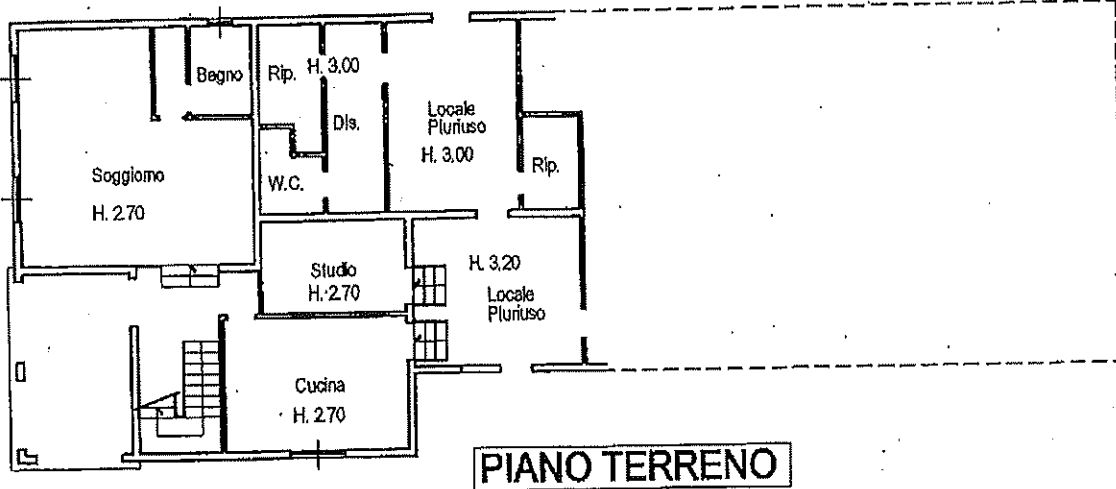

**Estratto N.C.T.
Scala 1:2000**

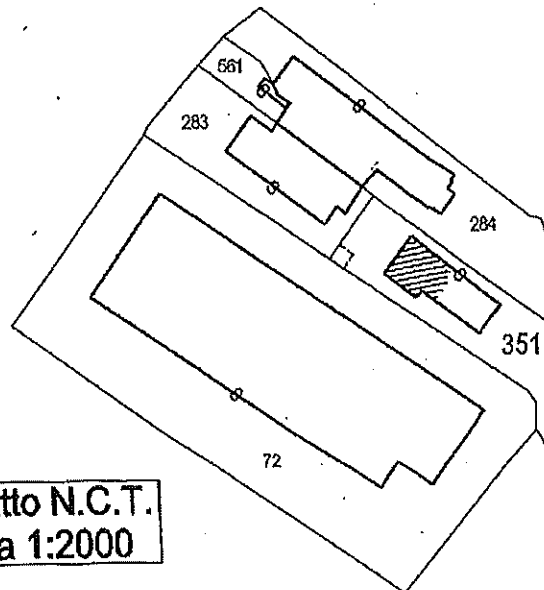

Catasto dei fabbricati - Situazione al 13/06/2018 - Comune di SINALUNGA(A468) - < Foglio: 64 Particella: 351 - Subalterno 4 > Immobile graffato
VIA DELLE PRATA piano: T-1;



Agenzia del Territorio
CATASTO FABBRICATI
Ufficio Provinciale di
Siena

Dichiarazione protocollo n. SI0110226 del 08/04/2008

Planimetria di u.i.u. in Comune di Sinalunga

Via Delle Prata

oiv.

Identificativi Catastali:

Sezione:
Foglio: 64
Particella: 351
Subalterno: 5

Compilata da:
Corbelli Mario

Iscritto all'albo:
Geometri

Prov. Siena

N. 456

Scheda n. 2

Scala 1: 500

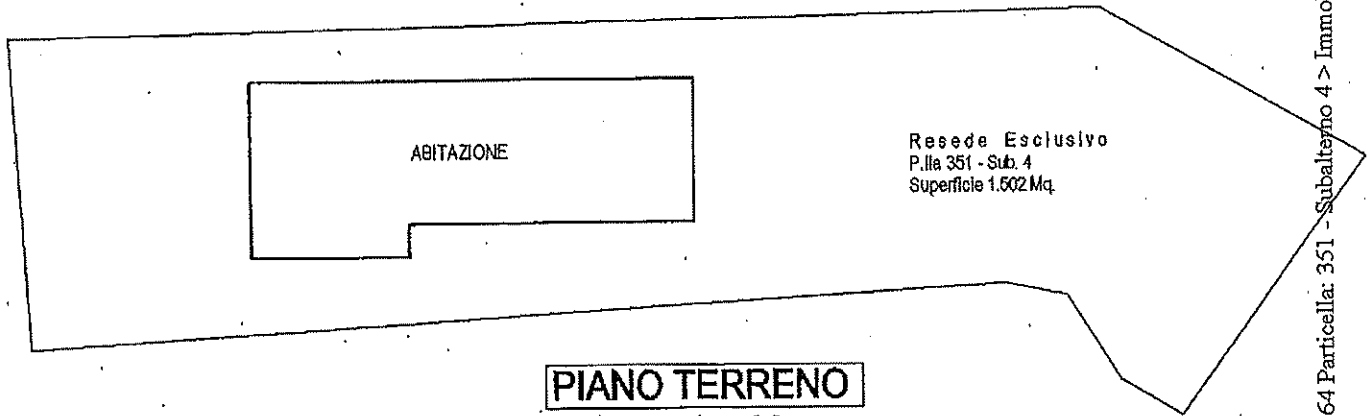

ABITAZIONE

Resede Esclusivo
P.lla 351 - Sub. 4
Superficie 1.602 Mq.

PIANO TERRENO

Scala 1: 500

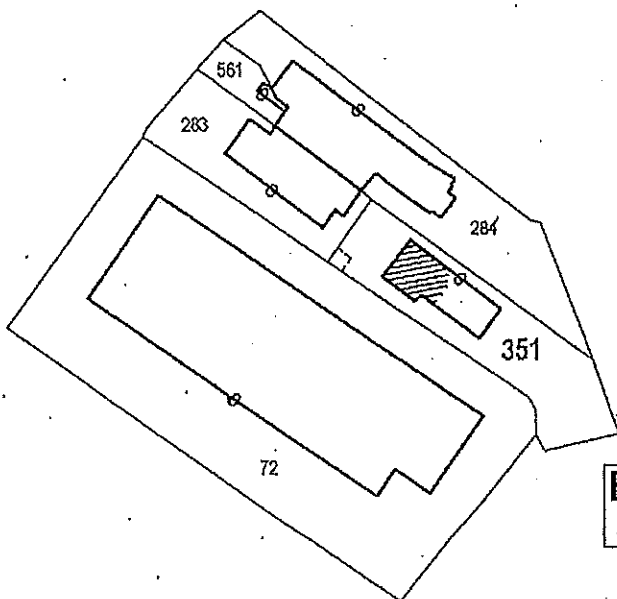

Estratto N.C.T.
Scala 1:2000

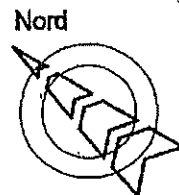

Catasto dei Fabbricati - Situazione al 13/06/2018 - Comune di SINALUNGA (A468) - < Foglio: 64 Particella: 351 - Subalterno 4 > Immobile graffiato
VIA DELLE PRATA piano: T-1;