

ALLEGATO 3

Planimetrie catastali ed
estratti di mappa in atti

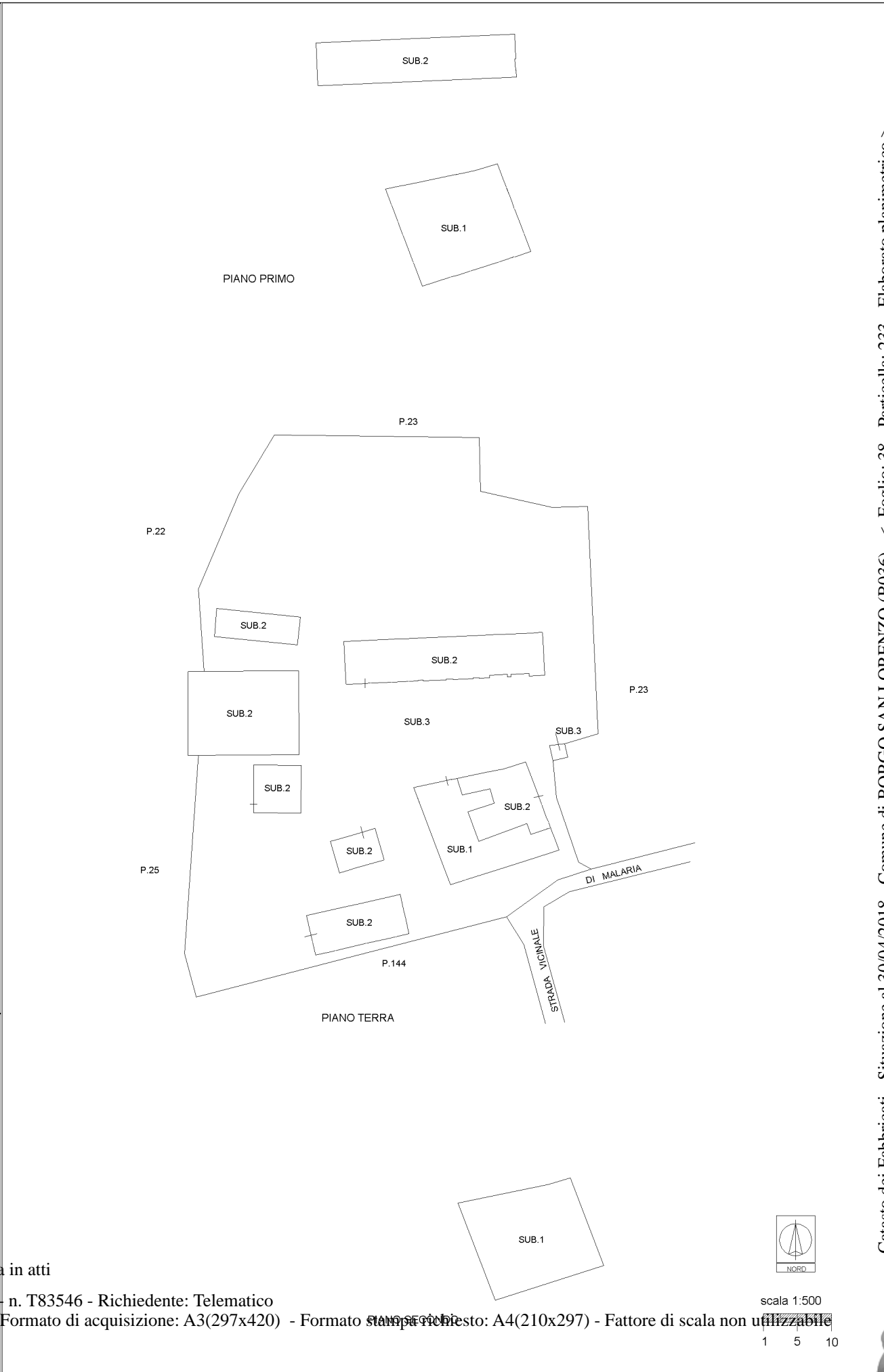

ELABORATO PLANIMETRICO	Compilato da: Spoglianti Matteo	Iscritto all'albo: Architetti	Prov. Firenze	N. 7542
Comune di Borgo San Lorenzo	Sezione: Foglio: 38	Particella: 233	Prp/Prp/Prp n. 29/11/2012	del
Dimostrazione grafica dei subalterni				
Tipo Mappale n. 231522 del 17/10/2012 Scala 1 : 500				



Ufficio Provinciale di Firenze
CATASTO FABBRICATI
 Agenzia del Territorio

**Agenzia del Territorio
CATASTO FABBRICATI**
Ufficio provinciale di
Firenze

Dichiarazione protocollo n. F10298092 del 29/11/2012
Planimetria di u.i.u. in Comune di Borgo San Lorenzo
Via Campagna civ. 20

Compilata da:
Spoglianti Matteo
Iscritto all'albo:
Architetti
Prov. Firenze N. 7542

Identificativi Catastali:
Sezione: 38
Foglio: 38
Particella: 233
Subalterno: 2

Scheda n. 1.1.1.1 - Scala 1: 200

Ultima planimetria in atti

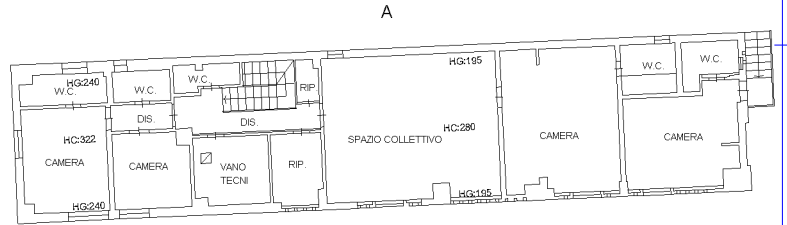
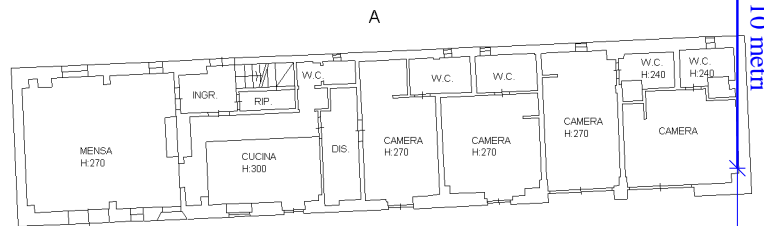
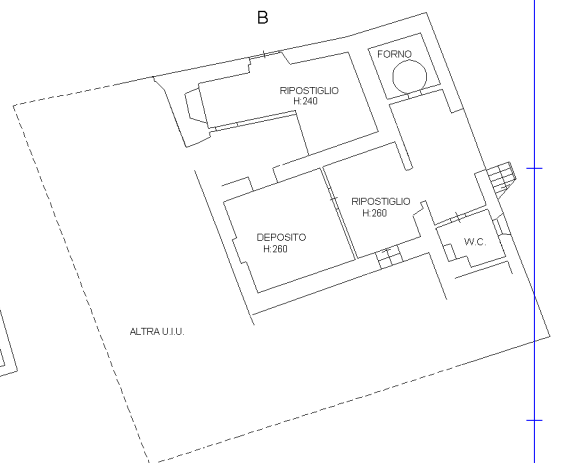
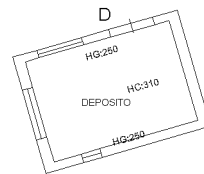
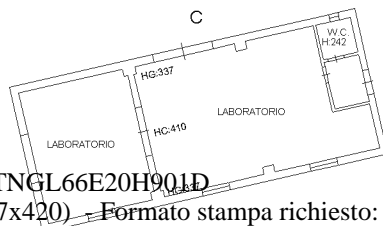
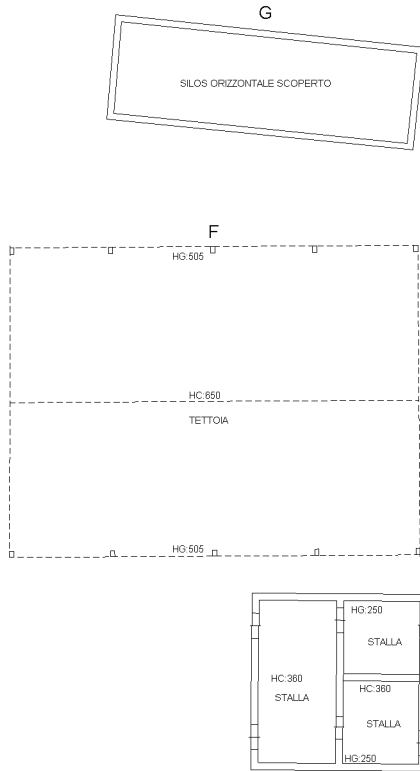

PIANTA PIANO PRIMO

PIANTA PIANO TERRENO



scala 1:200





30-Apr-2018 12:15:43
Prot. n. T89685/2018

Scala originale: 1:2000
Dimensione cornice: 534.000 x 378.000 metri

Comune: BORGO SAN LORENZO
Foglio: 38

1 Particella: 234

E=4100



**Agenzia del Territorio
CATASTO FABBRICATI
Ufficio Provinciale di
Firenze**

ELABORATO PLANIMETRICO	
Compilato da: Spoglianti Matteo	
Iscritto all'albo: Architetti	
Prov. Firenze	N. 7542

Comune di Borgo San Lorenzo	Protocollo n. FI0303967 del 05/12/2012
Sezione: Foglio: 38 Particella: 234	Tipo Mappale n. 274493 del 16/11/2012

Dimostrazione grafica dei subalterni Scala 1 : 500

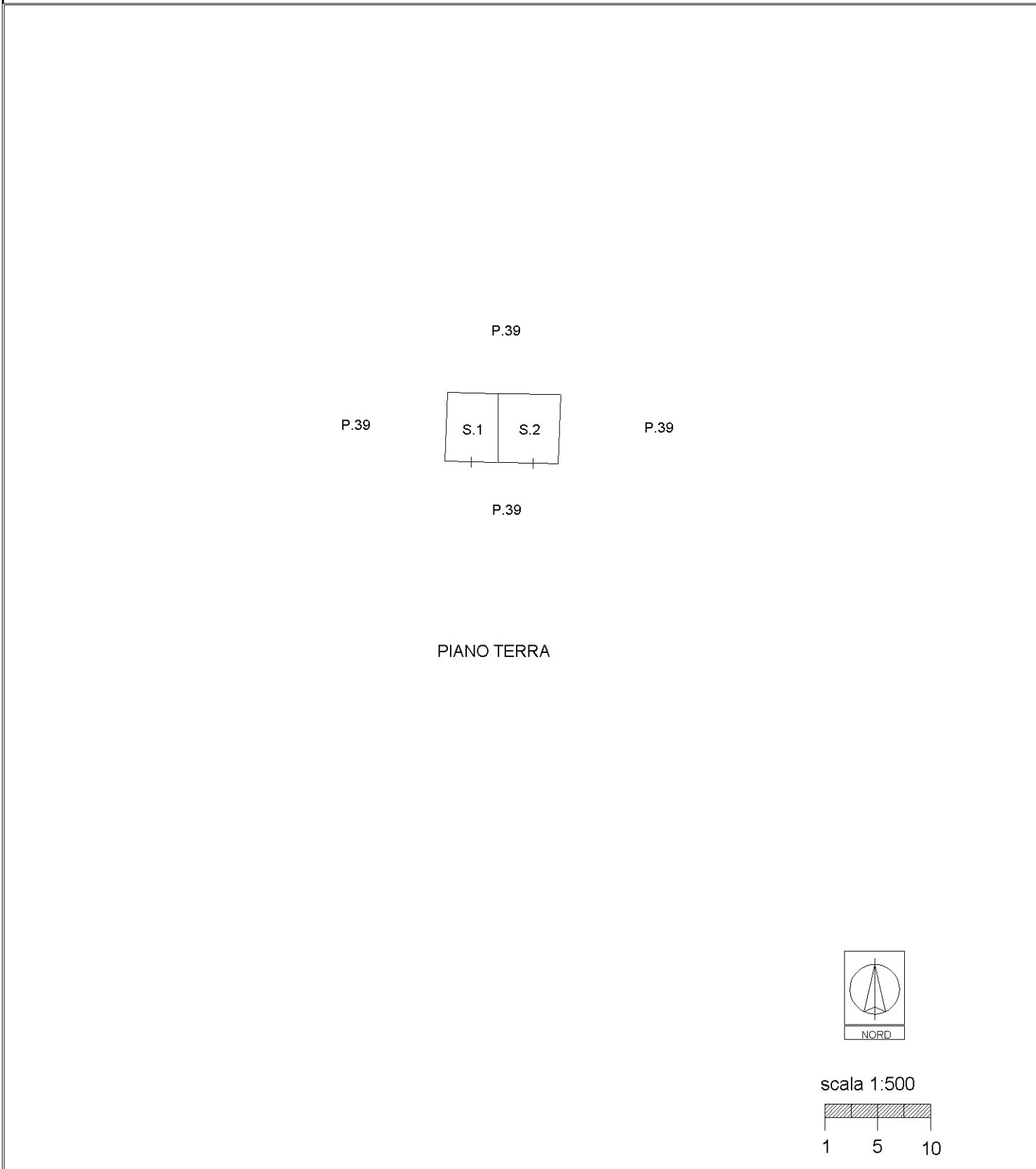

Ultima planimetria in atti

Catasto dei Fabbricati - Situazione al 30/04/2018 - Comune di BORGIO SAN LORENZO (B036) - < Foglio: 38 - Particella: 234 - Elaborato planimetrico >
Firmato Da: BUTTI ANGELO Emesso Da: ARUBAPEEC S.P.A. NG CA 3 Serial#: 4755e8c16888472e358cc6a36d17b41c



N=77400

E=4000

Direzione Provinciale di Firenze Ufficio Provinciale - Territorio - Direttore DOTT. FRANCESCO COSTANTINO

Vis. Lei. (0.90 euro)

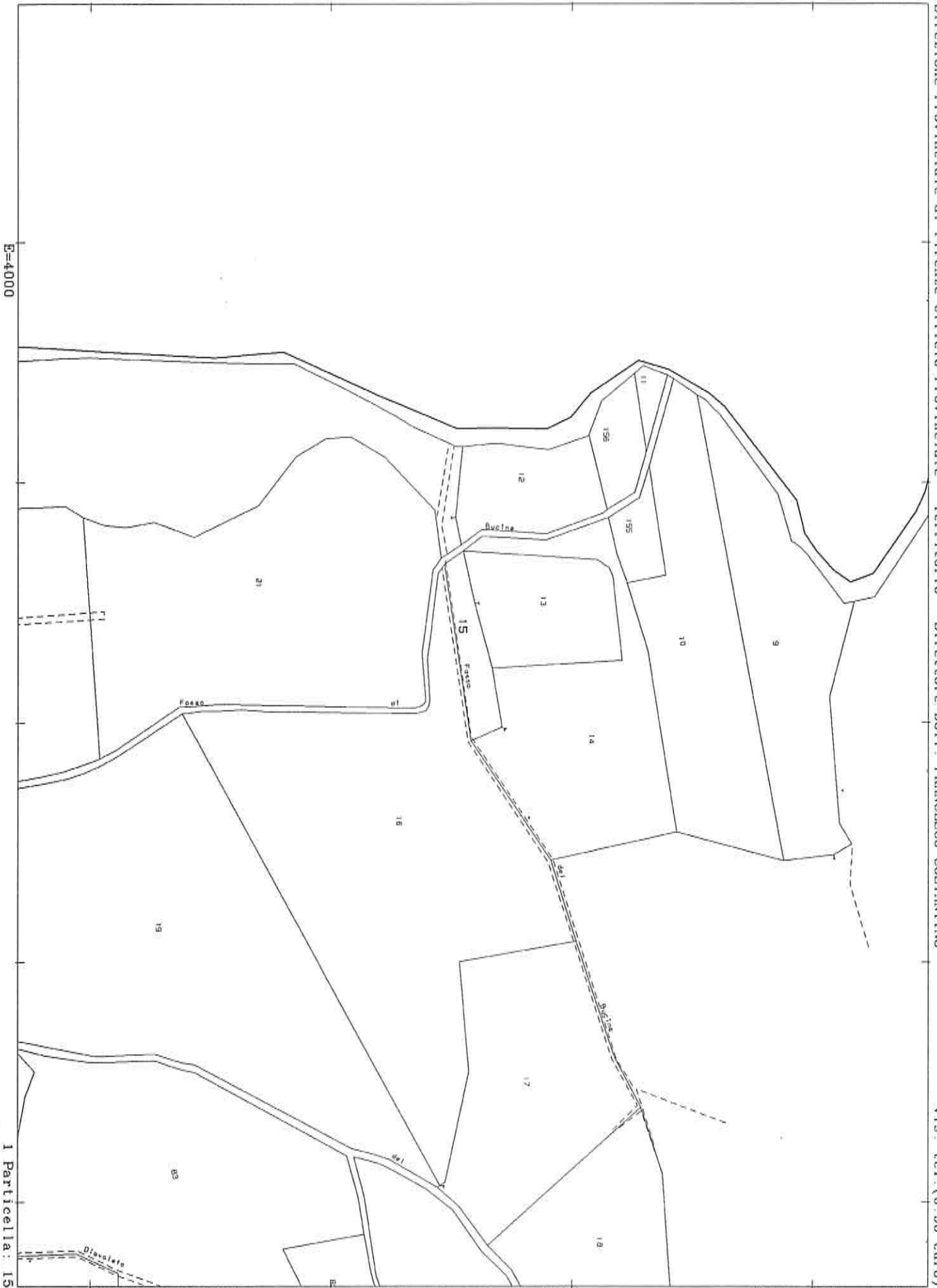

Comune: BORGO SAN LORENZO
Foglio: 38

Scala originale: 1:2000
Dimensione cornice: 534.000 x 378.000 metri

19-Lug-2016 11:52:21
Prot. n. T143956/2016

I Particella: 15

E=4000

N=77500

Direzione Provinciale di Firenze Ufficio Provinciale - Territorio - Direttore DOTT. FRANCESCO COSTANTINO

Vis. tel. (0.90 euro)

I Particella: 22

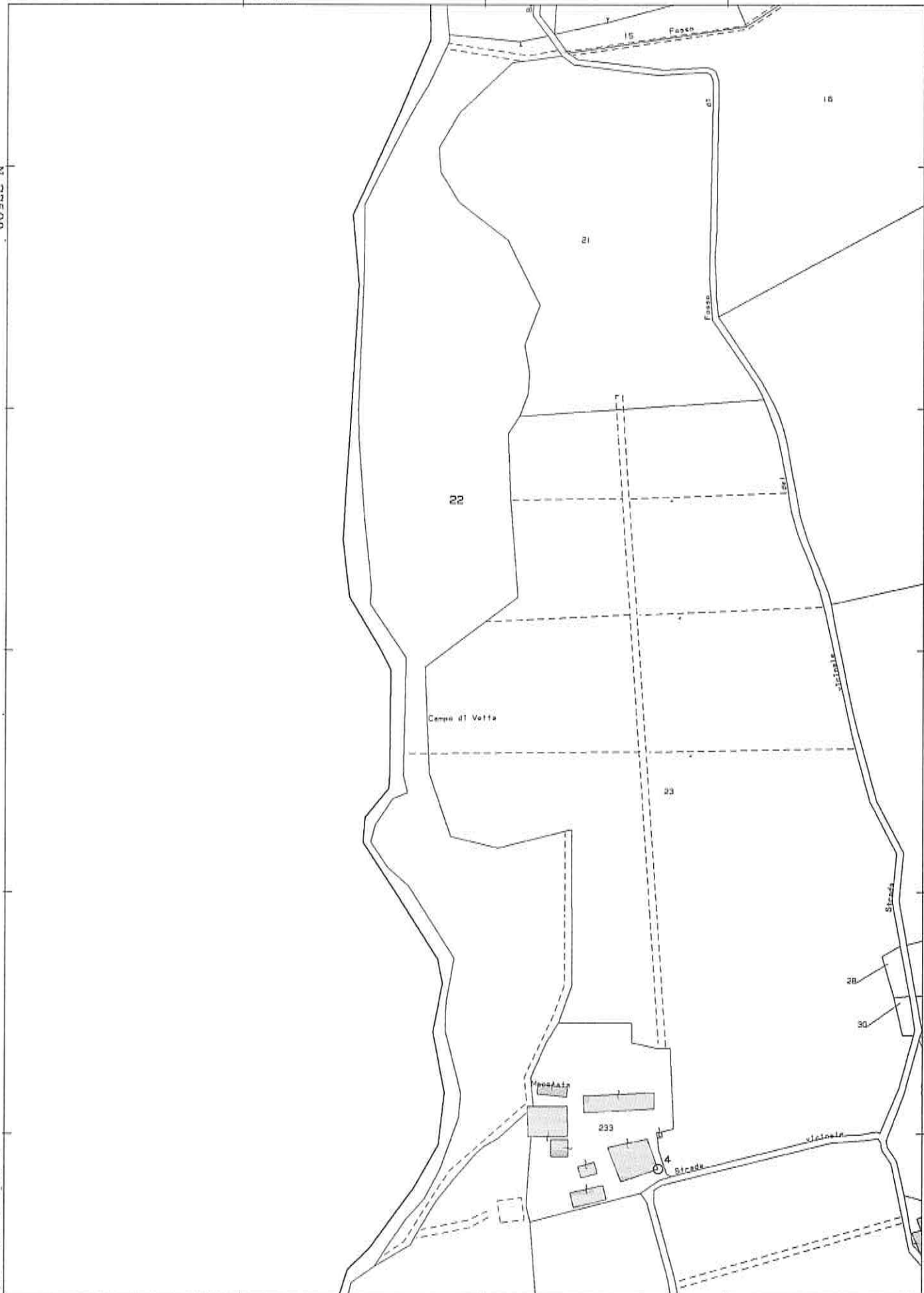

Comune: BORGO SAN LORENZO
Foglio: 38

Scala originale: 1:2000
Dimensione cornice: 534.000 x 378.000 metri

19-Lug-2016 11:55:38
Prot. n. T146025/2016

N=76700

E=3900

Direzione Provinciale di Firenze Ufficio Provinciale - Territorio - Direttore DOT. FRANCESCO COSTANTINO

Vis. let. (0.90 euro)

I Particella: 26



Comune: BORGO SAN LORENZO
Foglio: 38

Scala originale: 1:2000
Dimensione cornice: 534.000 x 378.000 metri

19-Lug-2016 11:58:40
Prot. n. T148050/2016

N=77000

E=3900

Direzione Provinciale di Firenze Ufficio Provinciale - Territorio - Direttore DOTT. FRANCESCO COSTANTINO

Vis. tel. (0.90 euro)



Comune: BORGO SAN LORENZO
Foglio: 38

Scala originale: 1:2000
Dimensione cornice: 534.000 x 378.000 metri

13-Lug-2016 12:39:8
Prot. n. T148069/2016

I Particella: 233

E=3900

N=77400

I Particella: 57



Comune: SCARPERIA E SAN PIERO/A
Foglio: 54

Scala originale: 1:2000
Dimensione cornice: 534.000 x 378.000 metri

19-Lug-2016 12:23:2
Prot. n. T163711/2016

N=76900

E=3800

Direzione Provinciale di Firenze Ufficio Provinciale - Territorio - Direttore DOTT. FRANCESCO COSTANTINO

Vis. tel (0.90 euro)



1 Particella: 61

Comune: SCARPERIA E SAN PIERO/A
Foglio: 54

Scala originale: 1:2000
Dimensione cornice: 534.000 x 378.000 metri

19-Lug-2016 12:25:2
Prot. n. T164998/2016

N=77300

E=3600

Direzione Provinciale di Firenze Ufficio Provinciale - Territorio - Direttore DOTT. FRANCESCO COSTANTINO

Vis. tel. (0.90 euro)



Comune: SCARPERIA E SAN PIERO/A
Foglio: 54

Scala originale: 1:2000
Dimensione cornice: 534.000 x 378.000 metri

19-Lug-2016 12:20:49
Prot. n. T162292/2016

N=76700

E=3900

Direzione Provinciale di Firenze Ufficio Provinciale - Territorio - Direttore DOTT. FRANCESCO COSTANTINO

Vis. tel. (0.90 euro)

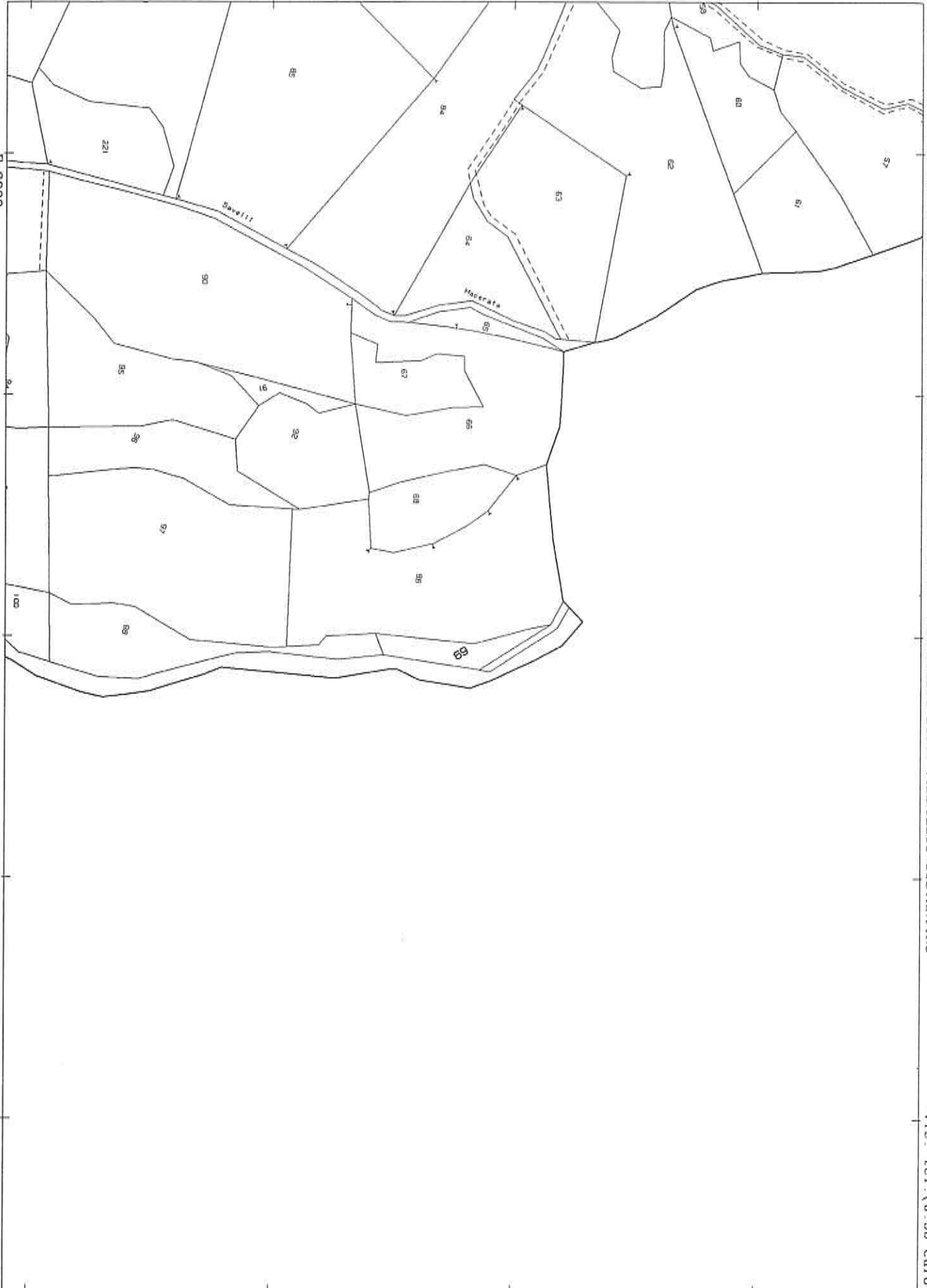

1 Particella : 69

Comune: SCARPERIA E SAN PIERO/A Scala originale: 1:2000 19-Lug-2016 12:25:46
 Foglio: 55 Dimensione cornice: 534.000 x 378.000 metri Prot. n. T165487/2016