

**Agenzia del Territorio  
CATASTO FABBRICATI  
Ufficio Provinciale di  
Lucca**

Dichiarazione protocollo n. LU0127440 del 18/08/2005

Planimetria di u.i.u. in Comune di Camaiore

Frazione Casoli

civ. 140-141

Identificativi Catastali:

Sezione:  
Foglio: 7  
Particella: 394  
Subalterno: 2

Compilata da:

Iscritto all'albo:

Prov. Lucca

N. [REDACTED]

Scheda n. 1

Scala 1:200

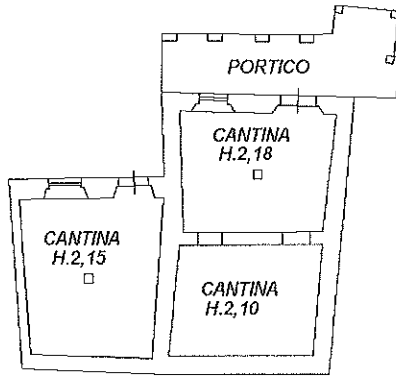

PIANTA PIANO  
INTERRATO

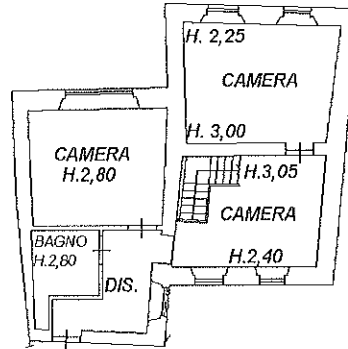

PIANTA PIANO  
PRIMO



PIANTA PIANO  
TERRENO

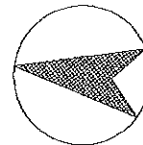

NORD

Ultima planimetria in atti

Data: 10/01/2023 - n. T175744 - Richiedente: RBRLSN69L22E715T

Totale schede: 1 - Formato di acquisizione: A4(210x297) - Formato stampa richiesto: A4(210x297)

Catasto dei Fabbricati - Situazione al 10/01/2023 - Comune di CAMAIORE(B455) - < Foglio 7 - Particella 394 - Subalterno 2 > - Uiu grafiara  
VIA CARMELO CAPPELLO n. 140-141 Piano S1-T - 1

Firmato Da: ROBERTI ALESSANDRO Emesso Da: ARUBAPEC S.P.A. NG CA 3 Serial#: aff2120ce26b75947460baa366bd0a