

TRIBUNALE DI VERONA



Documentazione fotografica

Allegato 1

LOTTO UNICO: BENI SITI IN NOGARA (VR), VIA ECCE HOMO N. 17

1.a PIENA PROPRIETA' PER 1/2 DI UNITA' AD USO ABITATIVO - PIANI TERRA E PRIMO

1.b PIENA PROPRIETA' PER 1/2 DI AUTORIMESSA - PIANO TERRA

1.c PIENA PROPRIETA' PER 1/2 DI NEGOZIO - PIANI SEMINTERRATO E TERRA

1.d PIENA PROPRIETA' PER 1/2 DI LABORATORIO - PIANO TERRA

| | |
|------------------------|------------------------------------|
| Esecuzione Immobiliare | 218/2020 |
| Creditore procedente | LUCREZIA SECURITISATION SRL |
| Debitore | DACOMO NICOLA |
| C.T.U. | Arch. Francesca Piantavigna |
| Data giuramento | 29/10/2020 |
| Giudice | Dott. Attilio Burti |
| Prossima Udienza | 12/05/2021 |

Francesca Piantavigna
ARCHITETTO

Via San Rocchetto, 13
37121 Verona

C.F. PNTFNC74C55L781H

P. IVA 03172440236

M: +39 348 8815424

T: +39 045 596835

francesca.piantavigna@unares.com

francesca.piantavigna@archiworldpec.it



www.unares.com



UNARES



FOTO 1 - Ingresso da Via Ecce Homo



FOTO 2 - Ingresso da Via Ecce Homo

Giudice: Dott. Attilio Burti

C.T.U.: Arch. Francesca Piantavigna



UNARES



FOTO 3 - Fronte Sud



FOTO 4 - Fronte Sud

Giudice: Dott. Attilio Burti

C.T.U.: Arch. Francesca Piantavigna

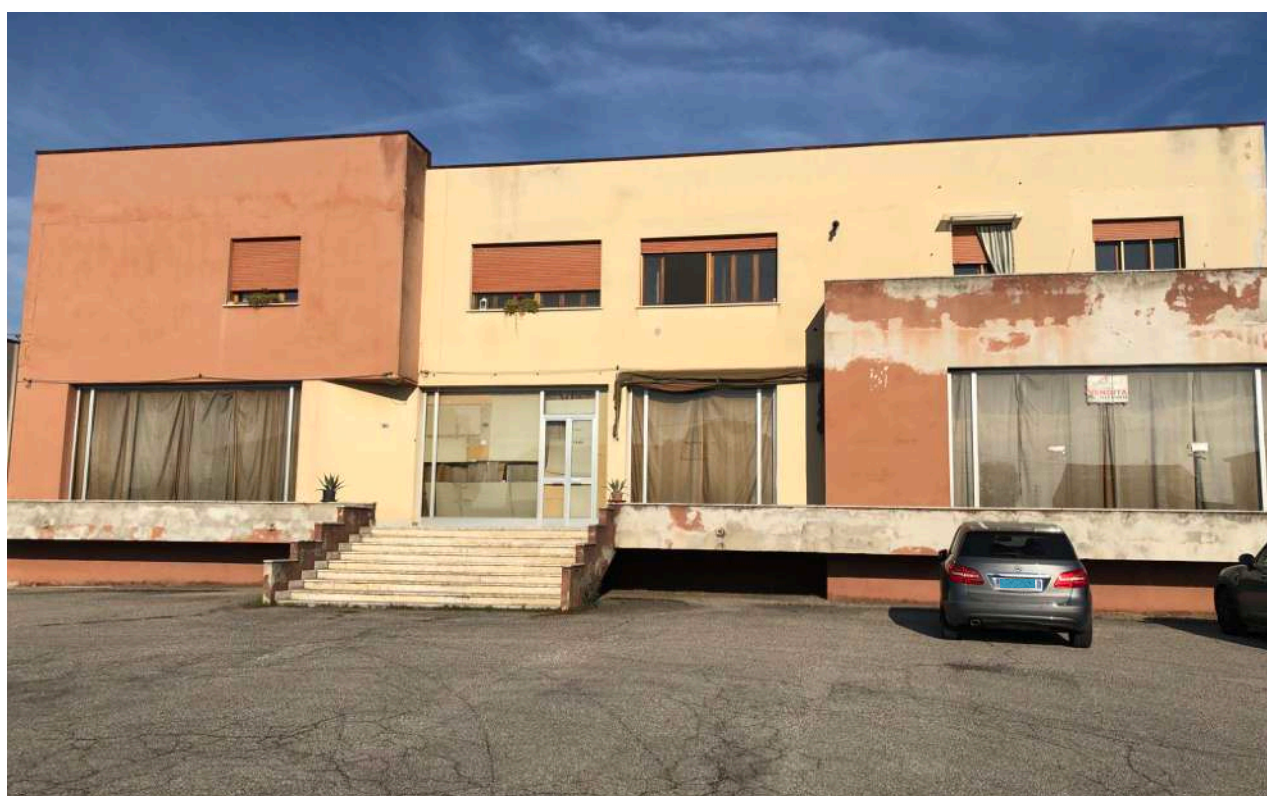

UNARES



FOTO 5 - Ingresso lato Sud-Est



FOTO 6 - Ingresso lato Sud-Est

Giudice: Dott. Attilio Burti

C.T.U.: Arch. Francesca Piantavigna



UNARES



FOTO 7 - Fronte Est



FOTO 8 - Fronte Est



FOTO 9 - Fronte Sud

Giudice: Dott. Attilio Burti

C.T.U.: Arch. Francesca Piantavigna



UNARES



FOTO 10 - Fronte Sud



FOTO 11 - Area esterna retrostante

Giudice: Dott. Attilio Burti

C.T.U.: Arch. Francesca Piantavigna





FOTO 12 - 1.a Appartamento - ingresso piano terra



FOTO 13 - 1.a Appartamento - ingresso piano terra



FOTO 14 - 1.a Appartamento - ingresso

Giudice: Dott. Attilio Burti

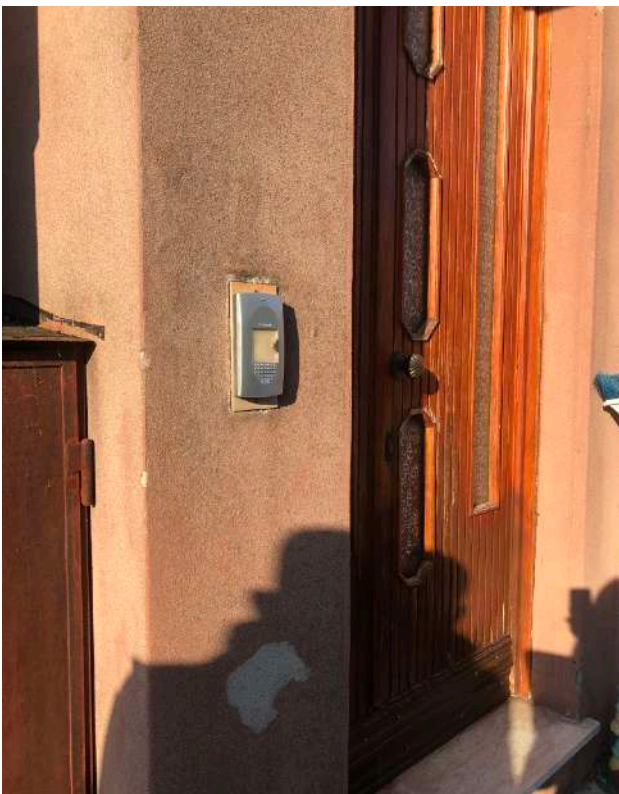
C.T.U.: Arch. Francesca Piantavigna



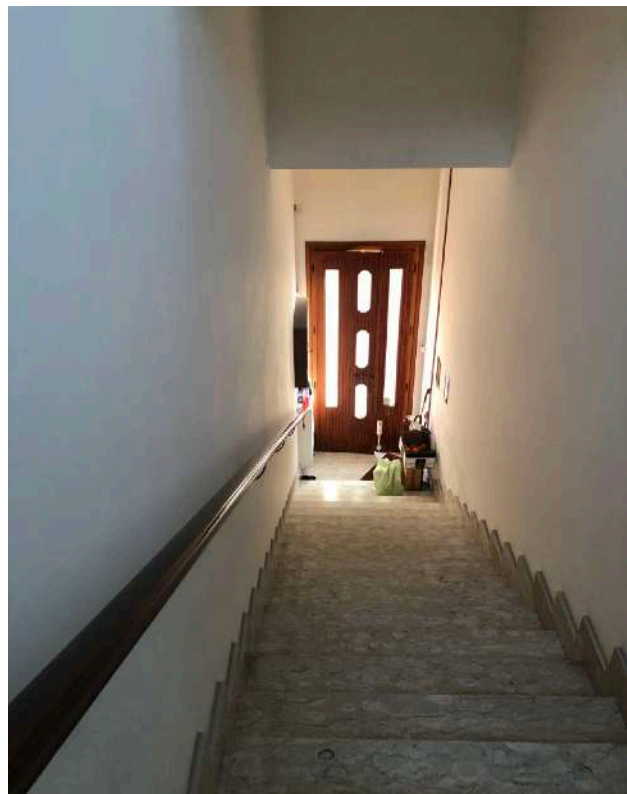

FOTO 15 - 1.a Appartamento - ingresso



FOTO 16 - 1.a Appartamento - ingresso

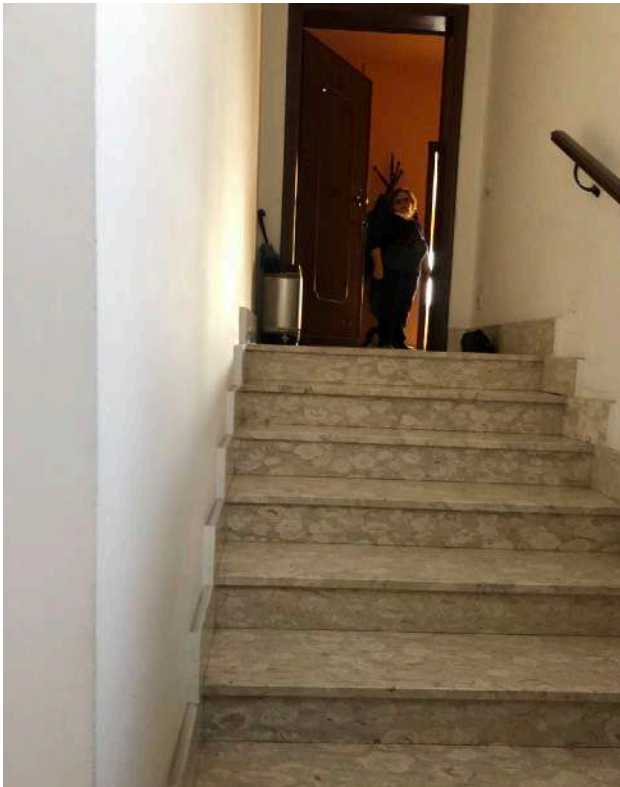

FOTO 17 - 1.a Appartamento - disimpegno

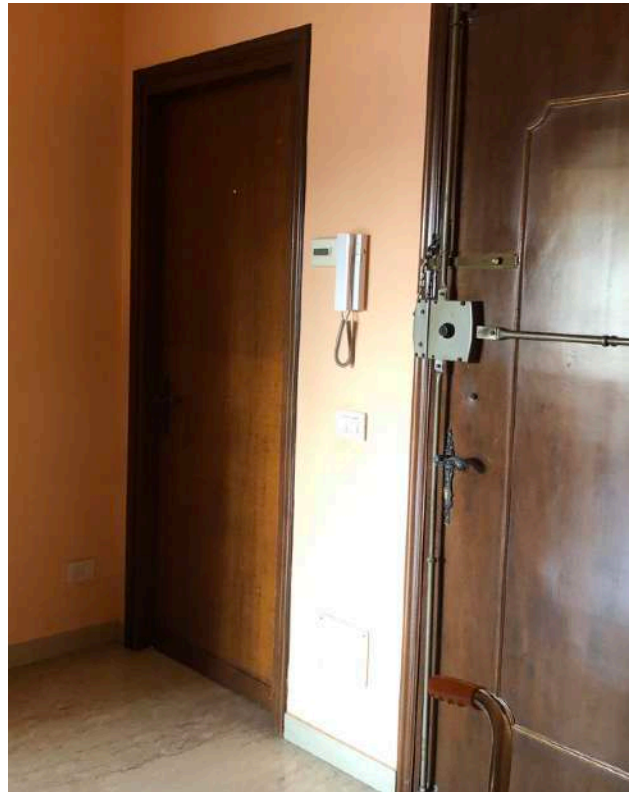

FOTO 18 - 1.a Appartamento - soggiorno/cucina

Giudice: Dott. Attilio Burti

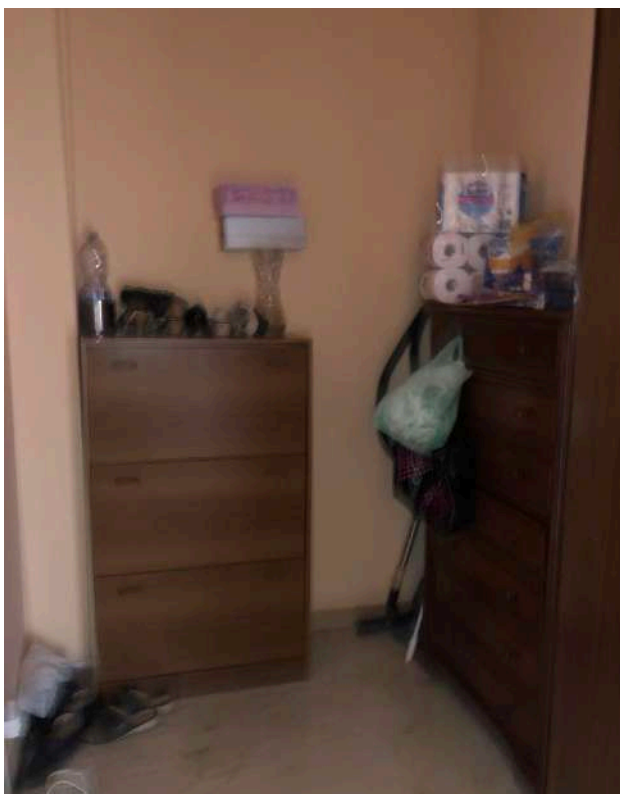
C.T.U.: Arch. Francesca Piantavigna

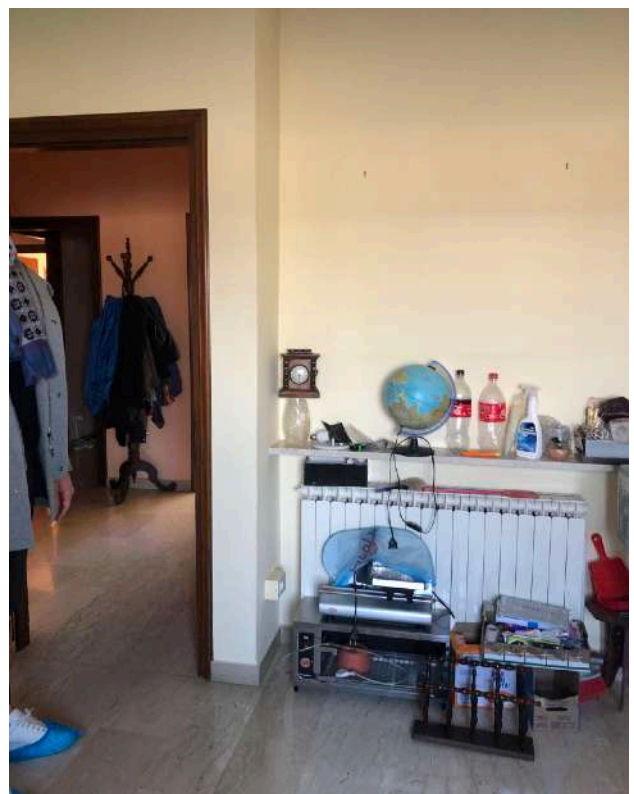

UNARES



FOTO 19 - 1.a Appartamento - soggiorno/cucina



FOTO 20 - 1.a Appartamento - soggiorno/cucina



FOTO 21 - 1.a Appartamento - soggiorno/cucina



FOTO 22 - 1.a Appartamento - bagno 1



FOTO 23 - 1.a Appartamento - bagno 1

Giudice: Dott. Attilio Burti

C.T.U.: Arch. Francesca Piantavigna

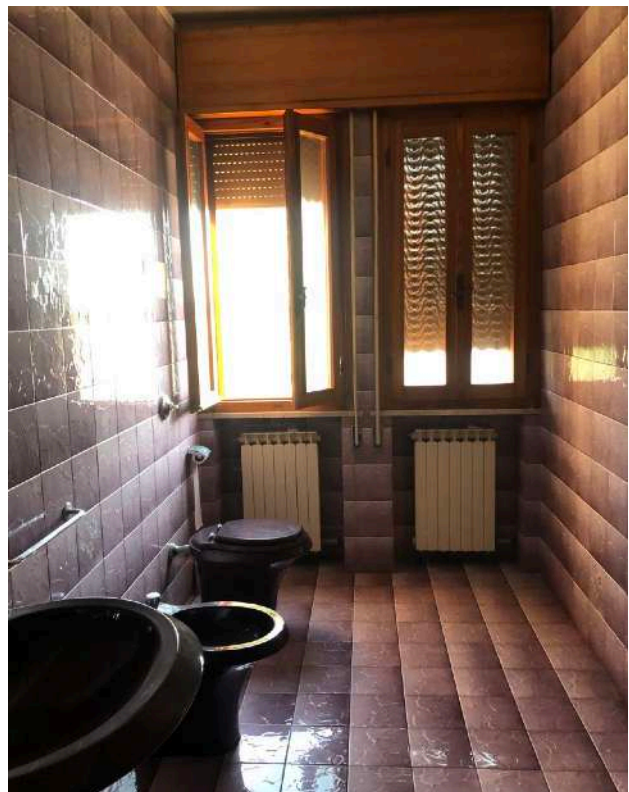

UNARES



FOTO 24 - 1.a Appartamento - bagno 2



FOTO 25 - 1.a Appartamento - bagno 2



FOTO 26 - 1.a Appartamento - camera 1



FOTO 27 - 1.a Appartamento - camera 1

Giudice: Dott. Attilio Burti

C.T.U.: Arch. Francesca Piantavigna



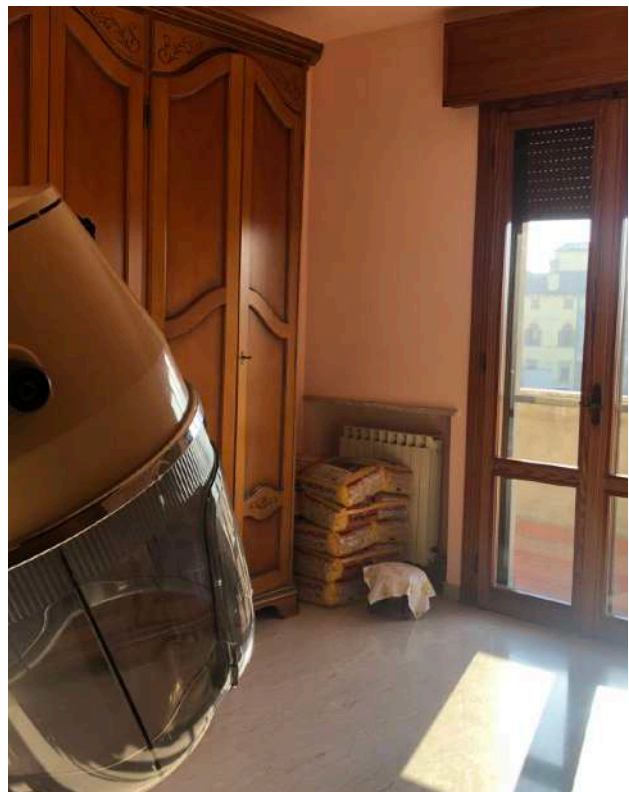

FOTO 28 - 1.a Appartamento - disimpegno



FOTO 29 - 1.a Appartamento - camera 2



FOTO 30 - 1.a Appartamento - camera 2



FOTO 31 - 1.a Appartamento - camera 3



FOTO 32 - 1.a Appartamento - ripostiglio

Giudice: Dott. Attilio Burti

C.T.U.: Arch. Francesca Piantavigna





FOTO 33 - 1.a Appartamento - ripostiglio



FOTO 34 - 1.a Appartamento - balcone



FOTO 35 - 1.a Appartamento - balcone

Giudice: Dott. Attilio Burti

C.T.U.: Arch. Francesca Piantavigna





FOTO 36 - 1.b Autorimessa, piano terra



FOTO 37 - 1.b Autorimessa, piano terra



FOTO 38 - 1.b Autorimessa, piano terra



FOTO 39 - 1.b Autorimessa, piano terra



FOTO 40 - 1.b Autorimessa, piano terra

Giudice: Dott. Attilio Burti

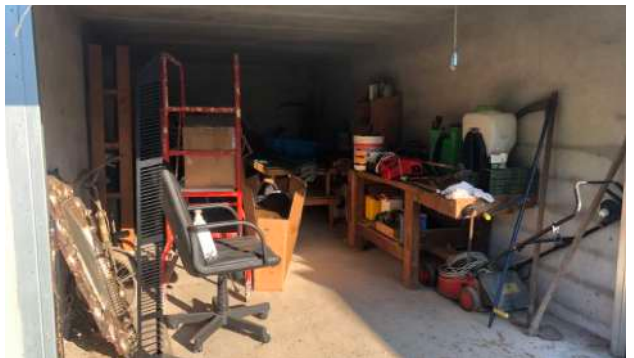
C.T.U.: Arch. Francesca Piantavigna





FOTO 41 - 1.c Negozio, piano terra



FOTO 42 - 1.c Negozio, piano terra

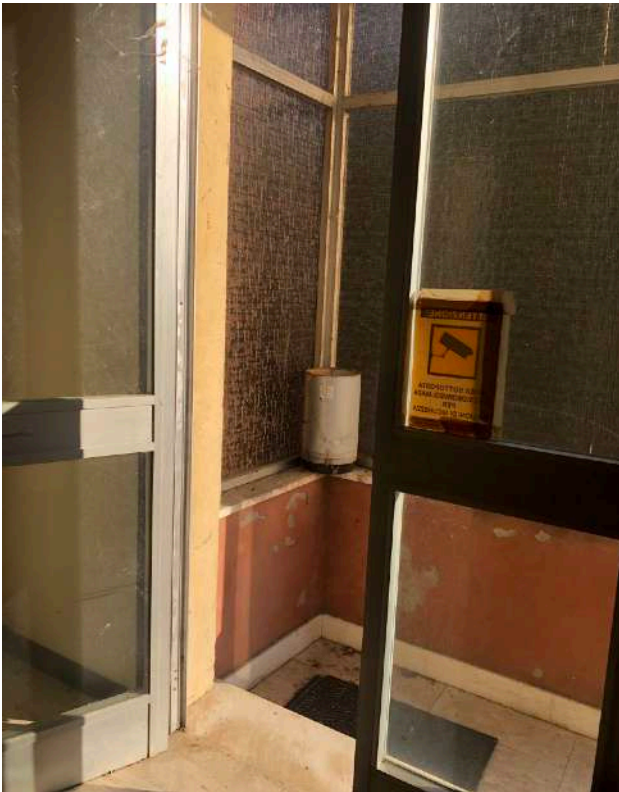

FOTO 43 - 1.c Negozio, piano terra



FOTO 44 - 1.c Negozio, piano terra

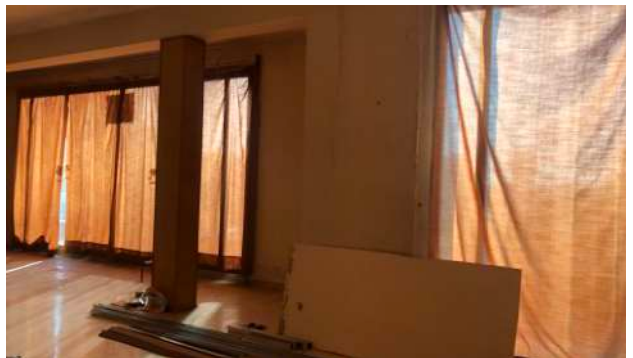

FOTO 45 - 1.c Negozio, piano terra



FOTO 46 - 1.c Negozio, piano terra

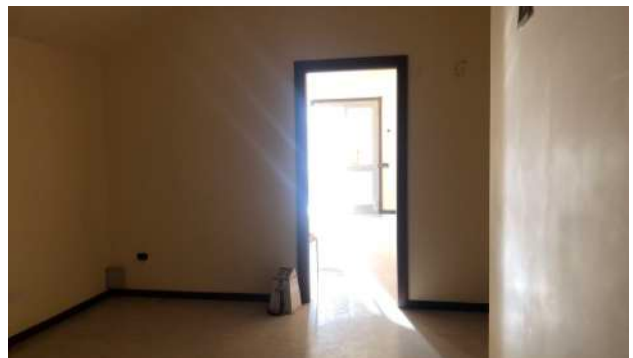

FOTO 47 - 1.c Negozio, piano terra

Giudice: Dott. Attilio Burti

C.T.U.: Arch. Francesca Piantavigna

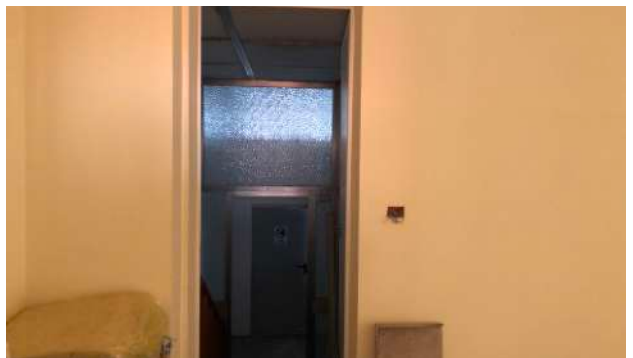

UNARES



FOTO 48 - 1.c Negozio, piano terra



FOTO 49 - 1.c Negozio, piano terra



FOTO 50 - 1.c Negozio, piano terra



FOTO 51 - 1.c Negozio, piano terra



FOTO 52 - 1.c Negozio, piano terra



FOTO 53 - 1.c Negozio, piano terra

Giudice: Dott. Attilio Burti

C.T.U.: Arch. Francesca Piantavigna

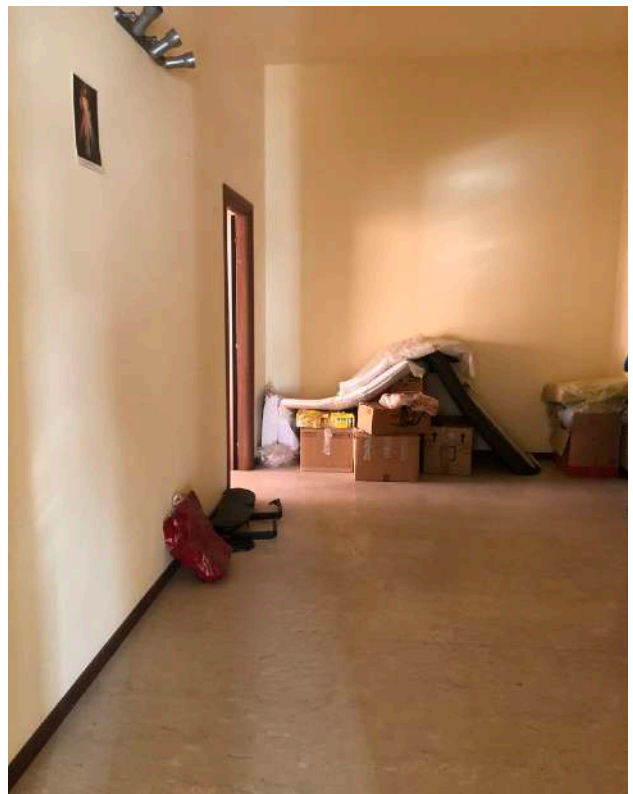

UNARES



FOTO 54 - 1.c Negozio, piano terra



FOTO 55 - 1.c Negozio, piano terra



FOTO 56 - 1.c Negozio, piano seminterrato

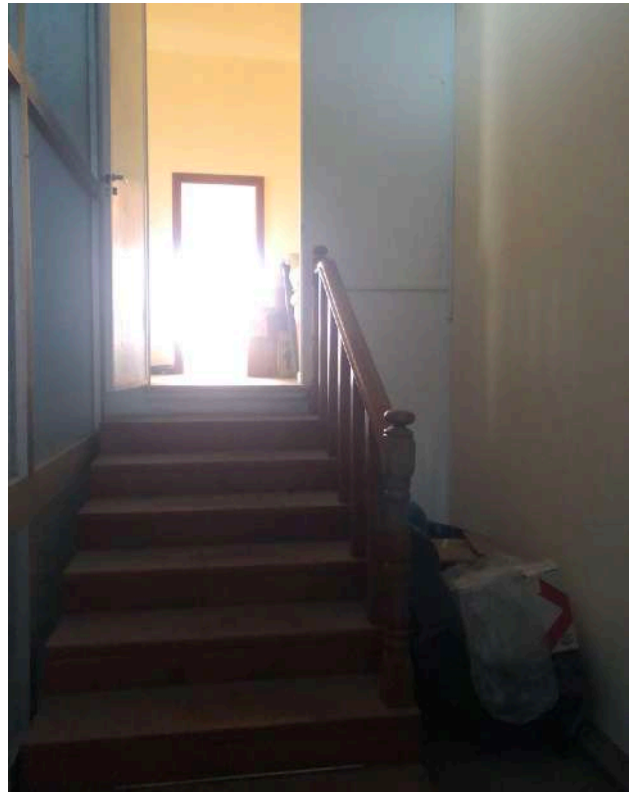

FOTO 57 - 1.c Negozio, piano seminterrato



FOTO 58 - 1.c Negozio, piano seminterrato



FOTO 59 - 1.c Negozio, piano seminterrato

Giudice: Dott. Attilio Burti

C.T.U.: Arch. Francesca Piantavigna





FOTO 60 - 1.d Laboratorio, piano terra



FOTO 61 - 1.d Laboratorio, piano terra



FOTO 62 - 1.d Laboratorio, piano terra



FOTO 63 - 1.d Laboratorio, piano terra

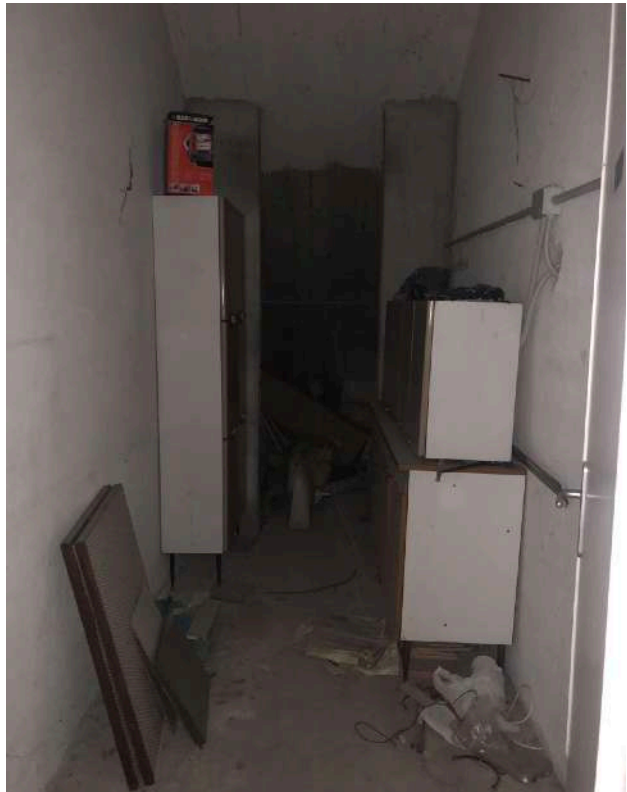

FOTO 64 - 1.d Laboratorio, piano terra

Giudice: Dott. Attilio Burti

C.T.U.: Arch. Francesca Piantavigna

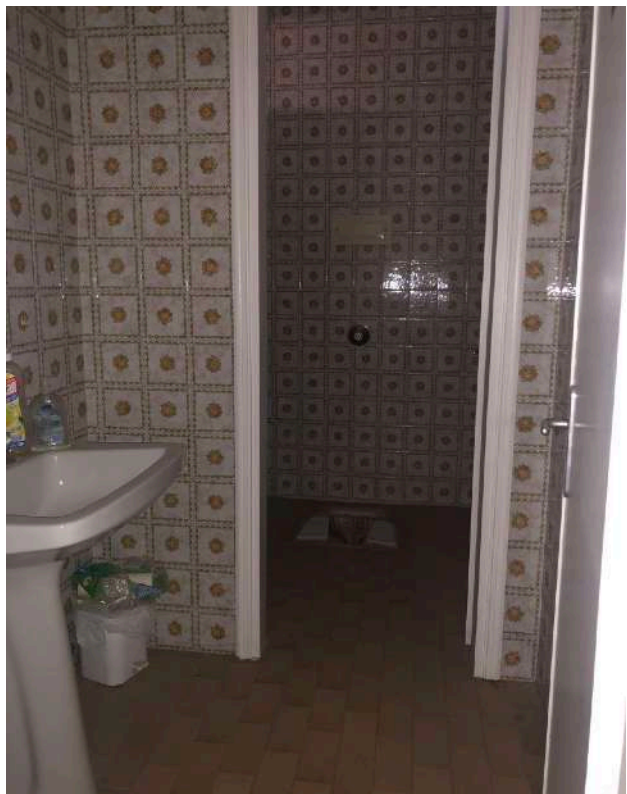

UNARES



FOTO 65 - 1.d Laboratorio, piano terra



FOTO 66 - 1.d Laboratorio, piano terra



FOTO 67 - 1.d Laboratorio, piano terra



FOTO 68 - 1.d Laboratorio, piano terra



FOTO 69 - 1.d Laboratorio, piano terra



FOTO 70 - 1.d Laboratorio, piano terra



FOTO 71 - 1.d Laboratorio, piano terra

Giudice: Dott. Attilio Burti

C.T.U.: Arch. Francesca Piantavigna



UNARES



FOTO 72 - 1.d Laboratorio, piano terra



FOTO 73 - 1.d Laboratorio, piano terra



FOTO 74 - 1.d Laboratorio, piano terra



FOTO 75 - 1.d Laboratorio, piano terra



FOTO 76 - 1.d Laboratorio, piano terra



FOTO 77 - 1.d Laboratorio, piano terra

Giudice: Dott. Attilio Burti

C.T.U.: Arch. Francesca Piantavigna





FOTO 78 - 1.d Laboratorio, piano terra



FOTO 79 - 1.d Laboratorio, piano terra



FOTO 80 - 1.d Laboratorio, piano terra

Giudice: Dott. Attilio Burti

C.T.U.: Arch. Francesca Piantavigna

