



N=500

E=4700

1 Particella: 228

Comune: (VR) PESCAINTINA
 Foglio: 20 All: B
 Scala originale: 1:1000
 Dimensione cornice: 267.000 x 189.000 metProtocollo pratica T304845/2024
 23-Ott-2024 16:19:18

Visura storica per immobile

Situazione degli atti informatizzati al 23/10/2024

Dati della richiesta	Comune di PESCANTINA (Codice:G481)
Catasto Terreni	Provincia di VERONA
	Foglio: 20 Particella: 228

Area di enti urbani e promiscui dal 09/07/2015

N.	DATI IDENTIFICATIVI				DATI CLASSAMENTO				DATI DERIVANTI DA	
	Foglio	Particella	Sub	Porz	Qualità Classe	Superficie(m ²)	Deduz	Reddito		
						ha are ca		Dominicale		Agrario
1	20	228		-	ENTE URBANO	11 06				VARIAZIONE D'UFFICIO del 09/07/2015 Pratica n. VR0121017 in atti dal 09/07/2015 ALLINEAMENTO MAPPA (n. 2098.1/2015)
Notifica						Partita		1		
Annotazioni		di stadio: COMPRENDE I MAPPALI N. 227-228-970-243-242-246-247-248-815-249-245-244-868 PER ALLINEAMENTO MAPPE - GEOMETRIA DA VERIFICARE								

Nella variazione sono stati soppressi i seguenti immobili:

Foglio:20 Particella:227 ; Foglio:20 Particella:242 ; Foglio:20 Particella:243 ; Foglio:20 Particella:244 ; Foglio:20 Particella:245 ; Foglio:20 Particella:246 ; Foglio:20 Particella:247 ; Foglio:20 Particella:248 ; Foglio:20 Particella:249 ; Foglio:20 Particella:815 ; Foglio:20 Particella:868 ; Foglio:20 Particella:970 ;

Mappali Fabbricati Correlati

Codice Comune G481 - Foglio 20 - Particella 228/
Codice Comune G481 - Foglio 20 - Particella 237/

Area di enti urbani e promiscui dall'impianto meccanografico

N.	DATI IDENTIFICATIVI				DATI CLASSAMENTO				DATI DERIVANTI DA	
	Foglio	Particella	Sub	Porz	Qualità Classe	Superficie(m ²)	Deduz	Reddito		
						ha are ca		Dominicale		Agrario
1	20	228		-	ENTE URBANO	03 11				Impianto meccanografico del 17/04/1987

Visura storica per immobile

Situazione degli atti informatizzati al 23/10/2024

Notifica		Partita	1		
----------	--	---------	---	--	--

Visura telematica

Tributi speciali: Euro 0,90

Visura storica per immobile

Situazione degli atti informatizzati al 23/10/2024

Dati della richiesta	Comune di PESCANTINA (Codice:G481)
Catasto Fabbricati	Provincia di VERONA
	Foglio: 20 Particella: 228 Sub.: 10

INTESTATO

1				(1) Proprieta' 1/1
---	--	--	--	--------------------

Unità immobiliare dal 09/11/2015

N.	DATI IDENTIFICATIVI				DATI DI CLASSAMENTO							DATI DERIVANTI DA	
	Sezione Urbana	Foglio	Particella	Sub	Zona Cens.	Micro Zona	Categoria	Classe	Consistenza	Superficie Catastale	Rendita		
1		20	228	10			A/10	2	5 vani	Totale: 94 m²	Euro 1.575,19	Variazione del 09/11/2015 - Inserimento in visura dei dati di superficie.	
Indirizzo		VIA MADONNA n. 61 Piano I											
Notifica							Partita				Mod.58		-
Annotazioni		-classamento e rendita non rettificati entro dodici mesi dalla data di iscrizione in atti della dichiarazione (d.m. 701/94)											

Mappali Terreni Correlati

Codice Comune G481 - Foglio 20 - Particella 228
Codice Comune G481 - Foglio 20 - Particella 237
Codice Comune G481 - Foglio 20 - Particella 238
Codice Comune G481 - Foglio 20 - Particella 250

Situazione dell'unità immobiliare dal 25/10/2014

N.	DATI IDENTIFICATIVI				DATI DI CLASSAMENTO							DATI DERIVANTI DA
	Sezione Urbana	Foglio	Particella	Sub	Zona Cens.	Micro Zona	Categoria	Classe	Consistenza	Superficie Catastale	Rendita	
1		20	228	10			A/10	2	5 vani		Euro 1.575,19	VARIAZIONE NEL CLASSAMENTO del 25/10/2014 Pratica n. VR0371858 in atti dal 25/10/2014 VARIAZIONE DI CLASSAMENTO (n. 247131.1/2014)

Visura storica per immobile

Situazione degli atti informatizzati al 23/10/2024

Indirizzo	VIA MADONNA n. 61 Piano I				
Notifica		Partita		Mod.58	-
Annotazioni	-classamento e rendita non rettificati entro dodici mesi dalla data di iscrizione in atti della dichiarazione (d.m. 701/94)				

Mappali Terreni Correlati

Codice Comune G481 - Foglio 20 - Particella 228
Codice Comune G481 - Foglio 20 - Particella 237
Codice Comune G481 - Foglio 20 - Particella 238
Codice Comune G481 - Foglio 20 - Particella 250

Situazione dell'unità immobiliare dal 25/10/2013

N.	DATI IDENTIFICATIVI				DATI DI CLASSAMENTO							DATI DERIVANTI DA
	Sezione Urbana	Foglio	Particella	Sub	Zona Cens.	Micro Zona	Categoria	Classe	Consistenza	Superficie Catastale	Rendita	
1		20	228	10			A/10	2	5 vani		Euro 1.575,19	VARIAZIONE del 25/10/2013 Pratica n. VR0358209 in atti dal 25/10/2013 VARIAZIONE DI TOPONOMASTICA-ESATTA RAPPRESENTAZIONE GRAFICA (n. 209168.1/2013)
Indirizzo		VIA MADONNA n. 61 Piano I										
Notifica		Partita		Mod.58	-							
Annotazioni	-classamento e rendita proposti (d.m. 701/94)											

Situazione dell'unità immobiliare dal 09/11/2005

N.	DATI IDENTIFICATIVI				DATI DI CLASSAMENTO							DATI DERIVANTI DA
	Sezione Urbana	Foglio	Particella	Sub	Zona Cens.	Micro Zona	Categoria	Classe	Consistenza	Superficie Catastale	Rendita	
1		20	228	10			A/10	2	5 vani		Euro 1.575,19	VARIAZIONE MODIFICA IDENTIFICATIVO del 09/11/2005 Pratica n. VR0280510 in atti dal 09/11/2005 VARIAZIONE PER MODIFICA IDENTIFICATIVO - ALLINEAMENTO MAPPE (n. 53892.6/2005)
Indirizzo		VIA MADONNA Piano I										
Notifica		Partita	1000735	Mod.58	836							
Annotazioni	-classamento e rendita validati											

Visura storica per immobile

Situazione degli atti informatizzati al 23/10/2024

L'intestazione alla data della richiesta deriva dai seguenti atti:

Situazione degli intestati dal 10/11/2008

N.	DATI ANAGRAFICI	CODICE FISCALE	DIRITTI E ONERI REALI
1	[REDACTED]	[REDACTED]	(1) Proprieta' 1/1
DATI DERIVANTI DA Atto del 10/11/2008 Pubblico ufficiale [REDACTED] Sede MILANO (MI) Repertorio n. 22619 - UU Sede MILANO (MI) Registrazione n. 29608 registrato in data 28/11/2008 - ATTO RICOGNITIVO Voltura n. 1817.2/2009 - Pratica n. VR0037112 in atti dal 04/02/2009			

Situazione degli intestati dal 28/11/2006

N.	DATI ANAGRAFICI	CODICE FISCALE	DIRITTI E ONERI REALI
1	[REDACTED]	[REDACTED]	(1) Proprieta' 1/1 fino al 10/11/2008
DATI DERIVANTI DA Atto del 28/11/2006 Pubblico ufficiale [REDACTED] Sede RHO (MI) Repertorio n. 2385 - COSTITUZIONE DI FONDO IMMOBILIARE CHIUSO Trascrizione n. 37524.1/2006 Reparto PI di VERONA in atti dal 27/12/2006			

Situazione degli intestati dal 09/11/2005

N.	DATI ANAGRAFICI	CODICE FISCALE	DIRITTI E ONERI REALI
1	[REDACTED]	[REDACTED]	(1) Proprieta' 1/1 fino al 28/11/2006
DATI DERIVANTI DA del 09/11/2005 Pratica n. VR0280510 in atti dal 09/11/2005 VARIAZIONE PER MODIFICA IDENTIFICATIVO - ALLINEAMENTO MAPPE (n. 53892.6/2005)			

Situazione dell'unità immobiliare che ha originato il precedente dal 28/01/1999

N.	DATI IDENTIFICATIVI				DATI DI CLASSAMENTO							DATI DERIVANTI DA
	Sezione Urbana	Foglio	Particella	Sub	Zona Cens.	Micro Zona	Categoria	Classe	Consistenza	Superficie Catastale	Rendita	
1	A	10	228	10			A/10	2	5 vani		Euro 1.575,19 L. 3.050.000	VARIAZIONE del 28/01/1999 in atti dal 28/01/1999 DIVERSA DISTRIBUZIONE DEGLI SPAZI INTERNI RISTRUTTURAZIONE (n. F00261.1/1999)
Indirizzo		VIA MADONNA Piano 1										
Notifica						Partita	1000735		Mod.58	836		
Annotazioni		-classamento e rendita validati										

Visura storica per immobile

Situazione degli atti informatizzati al 23/10/2024

Situazione dell'unità immobiliare dal 01/01/1992

N.	DATI IDENTIFICATIVI				DATI DI CLASSAMENTO							DATI DERIVANTI DA
	Sezione Urbana	Foglio	Particella	Sub	Zona Cens.	Micro Zona	Categoria	Classe	Consistenza	Superficie Catastale	Rendita	
1	A	10	228	10			A/10	2	3 vani		Euro 945,12 L. 1.830.000	VARIAZIONE del 01/01/1992 Variazione del quadro tariffario
Indirizzo		VIA MADONNA Piano 1										
Notifica						Partita	1000735			Mod.58	836	

Situazione dell'unità immobiliare dal 14/10/1985

N.	DATI IDENTIFICATIVI				DATI DI CLASSAMENTO							DATI DERIVANTI DA
	Sezione Urbana	Foglio	Particella	Sub	Zona Cens.	Micro Zona	Categoria	Classe	Consistenza	Superficie Catastale	Rendita	
1	A	10	228	10			A/10	2	3 vani			FUSIONE del 14/10/1985 in atti dal 03/06/1998 DIVISIONE, RISTRUTTURAZIONE TOTALE - CLASSAMENTO IN DATA 03/05/93 (n. 2633.1/1985)
Indirizzo		VIA MADONNA Piano 1										
Notifica						Partita	1000735			Mod.58	836	

L'intestazione alla data della richiesta deriva dai seguenti atti:

Situazione degli intestati dal 03/05/2005

N.	DATI ANAGRAFICI	CODICE FISCALE	DIRITTI E ONERI REALI
1	[REDACTED]	[REDACTED]	(1) Proprieta' 1/1 fino al 09/11/2005
DATI DERIVANTI DA		Atto del 03/05/2005 Pubblico ufficiale [REDACTED] Sede MILANO (MI) Repertorio n. 44562 - MUTAMENTO DI DENOMINAZIONE O RAGIONE SOCIALE Trascrizione n. 13878.1/2005 Reparto PI di VERONA in atti dal 30/05/2005	

Situazione degli intestati dal 10/03/2005

N.	DATI ANAGRAFICI	CODICE FISCALE	DIRITTI E ONERI REALI
1	[REDACTED]	[REDACTED]	(1) Proprieta' 1/1 fino al 03/05/2005
DATI DERIVANTI DA		Atto del 10/03/2005 Pubblico ufficiale [REDACTED] Sede MILANO (MI) Repertorio n. 316944 - CONFERIMENTO IN SOCIETA' Rettifica la trasc. n.860/2005 Trascrizione n. 6694.1/2005 Reparto PI di VERONA in atti dal 23/03/2005	

Visura storica per immobile

Situazione degli atti informatizzati al 23/10/2024

Situazione degli intestati dal 10/03/2005

N.	DATI ANAGRAFICI	CODICE FISCALE	DIRITTI E ONERI REALI
1			(1) Proprieta' 1/1 fino al 10/03/2005
DATI DERIVANTI DA	RETTIFICA DI INTESTAZIONE ALL'ATTUALITA' del 10/03/2005 Pubblico ufficiale VERONA in atti dal 23/03/2005		Sede MILANO (MI) Repertorio n. 316944 - Trascrizione n. 6694/2005 Reparto PI di

Situazione degli intestati dal 21/12/2004

N.	DATI ANAGRAFICI	CODICE FISCALE	DIRITTI E ONERI REALI
1			(1) Proprieta' 1/1 fino al 10/03/2005
DATI DERIVANTI DA	Atto del 21/12/2004 Pubblico ufficiale 860.1/2005 Reparto PI di VERONA in atti dal 17/01/2005		Sede MILANO (MI) Repertorio n. 313022 - CONFERIMENTO IN SOCIETA' Rettificata dalla trasc. n.6694/2005 Trascrizione n.

Situazione degli intestati dal 27/03/2003

N.	DATI ANAGRAFICI	CODICE FISCALE	DIRITTI E ONERI REALI
1			(1) Proprieta' 1/1 fino al 21/12/2004
DATI DERIVANTI DA	Atto del 27/03/2003 Pubblico ufficiale 10670.1/2003 Reparto PI di VERONA in atti dal 24/04/2003		Sede MILANO (MI) Repertorio n. 279298 - CONFERIMENTO IN SOCIETA' (Passaggi intermedi da esaminare) Trascrizione n.

Situazione degli intestati dal 14/10/1985

N.	DATI ANAGRAFICI	CODICE FISCALE	DIRITTI E ONERI REALI
1			(1) Proprieta' 1000/1000 fino al 27/03/2003
DATI DERIVANTI DA	FUSIONE del 14/10/1985 in atti dal 03/06/1998 DIVISIONE, RISTRUTTURAZIONE TOTALE - CLASSAMENTO IN DATA 03/05/93 (n. 2633.1/1985)		

Per ulteriori variazioni richiedere le visure storiche dei seguenti immobili soppressi, originari del precedente

Sez. urb. A Foglio 10 Particella 228 ; Sez. urb. A Foglio 10 Particella 242 ; Sez. urb. A Foglio 10 Particella 243 ; Sez. urb. A Foglio 10 Particella 246 Subalterno 2; Sez. urb. A Foglio 10 Particella 247 Subalterno 1;

Sez. urb. A Foglio 10 Particella 247 Subalterno 3; Sez. urb. A Foglio 10 Particella 248 Subalterno 1; Sez. urb. A Foglio 10 Particella 248 Subalterno 2; Sez. urb. A Foglio 10 Particella 248 Subalterno 3;

Sez. urb. A Foglio 10 Particella 248 Subalterno 4; Sez. urb. A Foglio 10 Particella 249 Subalterno 1; Sez. urb. A Foglio 10 Particella 249 Subalterno 2;

Visura telematica

Tributi speciali: Euro 0,90

* Codice Fiscale Validato in Anagrafe Tributaria.

Visura storica per immobile

Situazione degli atti informatizzati al 23/10/2024

Dati della richiesta	Comune di PESCANTINA (Codice:G481)
Catasto Fabbricati	Provincia di VERONA
	Foglio: 20 Particella: 228 Sub.: 11

INTESTATO

1				(1) Proprieta' 1/1
---	--	--	--	--------------------

Unità immobiliare dal 09/11/2015

N.	DATI IDENTIFICATIVI				DATI DI CLASSAMENTO							DATI DERIVANTI DA	
	Sezione Urbana	Foglio	Particella	Sub	Zona Cens.	Micro Zona	Categoria	Classe	Consistenza	Superficie Catastale	Rendita		
1		20	228	11			A/10	2	4 vani	Totale: 84 m²	Euro 1.260,15	Variazione del 09/11/2015 - Inserimento in visura dei dati di superficie.	
Indirizzo		VIA MADONNA n. 61 Piano I											
Notifica							Partita				Mod.58		-
Annotazioni		-classamento e rendita validati											

Mappali Terreni Correlati

Codice Comune G481 - Foglio 20 - Particella 228
Codice Comune G481 - Foglio 20 - Particella 237
Codice Comune G481 - Foglio 20 - Particella 238
Codice Comune G481 - Foglio 20 - Particella 250

Situazione dell'unità immobiliare dal 25/10/2013

N.	DATI IDENTIFICATIVI				DATI DI CLASSAMENTO							DATI DERIVANTI DA
	Sezione Urbana	Foglio	Particella	Sub	Zona Cens.	Micro Zona	Categoria	Classe	Consistenza	Superficie Catastale	Rendita	
1		20	228	11			A/10	2	4 vani		Euro 1.260,15	VARIAZIONE TOPONOMASTICA del 25/10/2013 Pratica n. VR0358212 in atti dal 25/10/2013 VARIAZIONE DI TOPONOMASTICA (n. 209166.1/2013)

Visura storica per immobile

Situazione degli atti informatizzati al 23/10/2024

Indirizzo	VIA MADONNA n. 61 Piano I				
Notifica		Partita		Mod.58	-
Annotazioni	-classamento e rendita validati				

Mappali Terreni Correlati

Codice Comune G481 - Foglio 20 - Particella 228
Codice Comune G481 - Foglio 20 - Particella 237
Codice Comune G481 - Foglio 20 - Particella 238
Codice Comune G481 - Foglio 20 - Particella 250

Situazione dell'unità immobiliare dal 09/11/2005

N.	DATI IDENTIFICATIVI				DATI DI CLASSAMENTO							DATI DERIVANTI DA
	Sezione Urbana	Foglio	Particella	Sub	Zona Cens.	Micro Zona	Categoria	Classe	Consistenza	Superficie Catastale	Rendita	
1		20	228	11			A/10	2	4 vani		Euro 1.260,15	VARIAZIONE MODIFICA IDENTIFICATIVO del 09/11/2005 Pratica n. VR0280510 in atti dal 09/11/2005 VARIAZIONE PER MODIFICA IDENTIFICATIVO - ALLINEAMENTO MAPPE (n. 53893.7/2005)
Indirizzo	VIA MADONNA Piano I											
Notifica							Partita	1000735		Mod.58	836	
Annotazioni	-classamento e rendita validati											

L'intestazione alla data della richiesta deriva dai seguenti atti:

Situazione degli intestati dal 10/11/2008

N.	DATI ANAGRAFICI	CODICE FISCALE	DIRITTI E ONERI REALI
1			(1) Proprieta' 1/1
DATI DERIVANTI DA	Atto del 10/11/2008 Pubblico ufficiale Sede MILANO (MI) Repertorio n. 22619 - UU Sede MILANO (MI) Registrazione n. 29608 registrato in data 28/11/2008 - ATTO RICOGNITIVO Voltura n. 1817.2/2009 - Pratica n. VR0037112 in atti dal 04/02/2009		

Situazione degli intestati dal 28/11/2006

N.	DATI ANAGRAFICI	CODICE FISCALE	DIRITTI E ONERI REALI
1			(1) Proprieta' 1/1 fino al 10/11/2008

Visura storica per immobile

Situazione degli atti informatizzati al 23/10/2024

DATI DERIVANTI DA	Atto del 28/11/2006 Pubblico ufficiale [REDACTED] Sede RHO (MI) Repertorio n. 2385 - COSTITUZIONE DI FONDO IMMOBILIARE CHIUSO Trascrizione n. 37524.1/2006 Reparto PI di VERONA in atti dal 27/12/2006
--------------------------	--

Situazione degli intestati dal 09/11/2005

N.	DATI ANAGRAFICI	CODICE FISCALE	DIRITTI E ONERI REALI
1	[REDACTED]	[REDACTED]*	(1) Proprieta' 1/1 fino al 28/11/2006
DATI DERIVANTI DA	del 09/11/2005 Pratica n. VR0280510 in atti dal 09/11/2005 VARIAZIONE PER MODIFICA IDENTIFICATIVO - ALLINEAMENTO MAPPE (n. 53893.7/2005)		

Situazione dell'unità immobiliare che ha originato il precedente dal 28/01/1999

N.	DATI IDENTIFICATIVI				DATI DI CLASSAMENTO							DATI DERIVANTI DA
	Sezione Urbana	Foglio	Particella	Sub	Zona Cens.	Micro Zona	Categoria	Classe	Consistenza	Superficie Catastale	Rendita	
1	A	10	228	11			A/10	2	4 vani		Euro 1.260,15 L. 2.440.000	VARIAZIONE del 28/01/1999 in atti dal 28/01/1999 DIVERSA DISTRIBUZIONE DEGLI SPAZI INTERNI RISTRUTTURAZIONE (n. F00261.1/1999)
Indirizzo		VIA MADONNA Piano 1										
Notifica						Partita	1000735		Mod.58	836		
Annotazioni		-classamento e rendita validati										

Situazione dell'unità immobiliare dal 01/01/1992

N.	DATI IDENTIFICATIVI				DATI DI CLASSAMENTO							DATI DERIVANTI DA
	Sezione Urbana	Foglio	Particella	Sub	Zona Cens.	Micro Zona	Categoria	Classe	Consistenza	Superficie Catastale	Rendita	
1	A	10	228	11			A/10	2	2,5 vani		Euro 787,60 L. 1.525.000	VARIAZIONE del 01/01/1992 Variazione del quadro tariffario
Indirizzo		VIA MADONNA Piano 1										
Notifica						Partita	1000735		Mod.58	836		

Visura storica per immobile

Situazione degli atti informatizzati al 23/10/2024

Situazione dell'unità immobiliare dal 14/10/1985

N.	DATI IDENTIFICATIVI				DATI DI CLASSAMENTO							DATI DERIVANTI DA
	Sezione Urbana	Foglio	Particella	Sub	Zona Cens.	Micro Zona	Categoria	Classe	Consistenza	Superficie Catastale	Rendita	
1	A	10	228	11			A/10	2	2,5 vani			FUSIONE del 14/10/1985 in atti dal 03/06/1998 DIVISIONE, RISTRUTTURAZIONE TOTALE - CLASSAMENTO IN DATA 03/05/93 (n. 2633.1/1985)
Indirizzo		VIA MADONNA Piano 1										
Notifica						Partita		1000735		Mod.58		836

L'intestazione alla data della richiesta deriva dai seguenti atti:

Situazione degli intestati dal 03/05/2005

N.	DATI ANAGRAFICI	CODICE FISCALE	DIRITTI E ONERI REALI
1			(1) Proprieta' 1/1 fino al 09/11/2005
DATI DERIVANTI DA		Atto del 03/05/2005 Pubblico ufficiale [redacted] Sede MILANO (MI) Repertorio n. 44562 - MUTAMENTO DI DENOMINAZIONE O RAGIONE SOCIALE Trascrizione n. 13878.1/2005 Reparto PI di VERONA in atti dal 30/05/2005	

Situazione degli intestati dal 10/03/2005

N.	DATI ANAGRAFICI	CODICE FISCALE	DIRITTI E ONERI REALI
1			(1) Proprieta' 1/1 fino al 03/05/2005
DATI DERIVANTI DA		Atto del 10/03/2005 Pubblico ufficiale [redacted] Sede MILANO (MI) Repertorio n. 316944 - CONFERIMENTO IN SOCIETA' Rettifica la trasc. n.860/2005 Trascrizione n. 6694.1/2005 Reparto PI di VERONA in atti dal 23/03/2005	

Situazione degli intestati dal 10/03/2005

N.	DATI ANAGRAFICI	CODICE FISCALE	DIRITTI E ONERI REALI
1		*	(1) Proprieta' 1/1 fino al 10/03/2005
DATI DERIVANTI DA		RETTIFICA DI INTESTAZIONE ALL'ATTUALITA' del 10/03/2005 Pubblico ufficiale [redacted] Sede MILANO (MI) Repertorio n. 316944 - Trascrizione n. 6694/2005 Reparto PI di VERONA in atti dal 23/03/2005	

Situazione degli intestati dal 21/12/2004

N.	DATI ANAGRAFICI	CODICE FISCALE	DIRITTI E ONERI REALI
1		*	(1) Proprieta' 1/1 fino al 10/03/2005
DATI DERIVANTI DA		Atto del 21/12/2004 Pubblico ufficiale [redacted] Sede MILANO (MI) Repertorio n. 313022 - CONFERIMENTO IN SOCIETA' Rettificata dalla trasc. n.6694/2005 Trascrizione n. 860.1/2005 Reparto PI di VERONA in atti dal 17/01/2005	

Visura storica per immobile

Situazione degli atti informatizzati al 23/10/2024

Situazione degli intestati dal 27/03/2003

N.	DATI ANAGRAFICI	CODICE FISCALE	DIRITTI E ONERI REALI
1		*	(1) Proprieta' 1/1 fino al 21/12/2004
DATI DERIVANTI DA Atto del 27/03/2003 Pubblico ufficiale Sede MILANO (MI) Repertorio n. 279298 - CONFERIMENTO IN SOCIETA' (Passaggi intermedi da esaminare) Trascrizione n. 10670.1/2003 Reparto PI di VERONA in atti dal 24/04/2003			

Situazione degli intestati dal 14/10/1985

N.	DATI ANAGRAFICI	CODICE FISCALE	DIRITTI E ONERI REALI
1			(1) Proprieta' 1000/1000 fino al 27/03/2003
DATI DERIVANTI DA FUSIONE del 14/10/1985 in atti dal 03/06/1998 DIVISIONE, RISTRUTTURAZIONE TOTALE - CLASSAMENTO IN DATA 03/05/93 (n. 2633.1/1985)			

Per ulteriori variazioni richiedere le visure storiche dei seguenti immobili soppressi, originari del precedente

Sez. urb. A Foglio 10 Particella 228 ; Sez. urb. A Foglio 10 Particella 242 ; Sez. urb. A Foglio 10 Particella 243 ; Sez. urb. A Foglio 10 Particella 246 Subalterno 2; Sez. urb. A Foglio 10 Particella 247 Subalterno 1;

Sez. urb. A Foglio 10 Particella 247 Subalterno 3; Sez. urb. A Foglio 10 Particella 248 Subalterno 1; Sez. urb. A Foglio 10 Particella 248 Subalterno 2; Sez. urb. A Foglio 10 Particella 248 Subalterno 3;

Sez. urb. A Foglio 10 Particella 248 Subalterno 4; Sez. urb. A Foglio 10 Particella 249 Subalterno 1; Sez. urb. A Foglio 10 Particella 249 Subalterno 2;

Visura telematica

Tributi speciali: Euro 0,90

* Codice Fiscale Validato in Anagrafe Tributaria.

Ufficio Tecnico Erariale di VERONA

ELABORATO PLANIMETRICO

Pag. n. 1, di 1

Ubicazione e riferimenti catastali dell'immobile

Comune	Pescantina	C.T.	Sez.	Fgl.	Mapp.
Via/piazza	via della Madonna n.	C.E.U.	Sez. A	Fgl. 10	Mapp. 228
ESTRATTO DI MAPPA		scala 1:	20 00	Tipo mappale n. del	

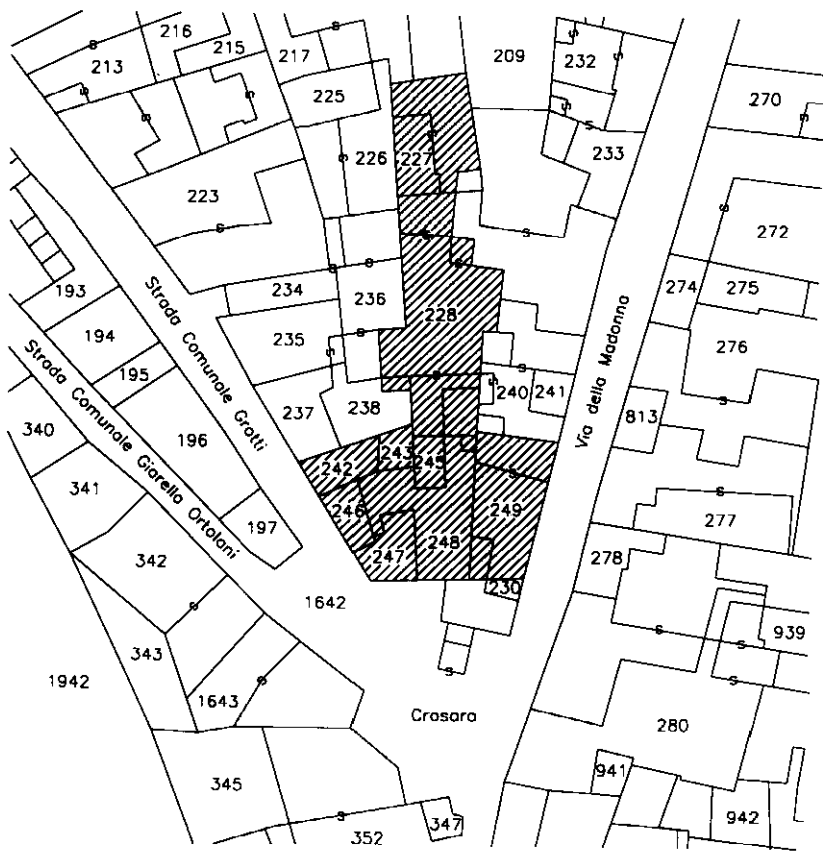

Riservato all'Ufficio Tecnico Erariale

L'operatore

IL TECNICO
05/10/98

Protocollo

Sostituisce il presente mod. EP/1 prot.

Annulato e sostituito da mod. EP/1 prot.

Elaborato Planimetrico - Catasto dei Fabbricati - Situazione al 23/10/2024 - Comune di PESCANITINA(G481) - Foglio 20 Particelle 228

Ufficio Tecnico Erariale di VERONA

ELABORATO PLANIMETRICO

Pag. n. 1 di 3

Comune Pescantina	Sezione A	Foglio 10	Numero 228	Tipo mappale n. del
----------------------	--------------	--------------	---------------	------------------------

DIMOSTRAZIONE GRAFICA DEI SUBALTERNI ASSEGNATI

scala 1: 5 00

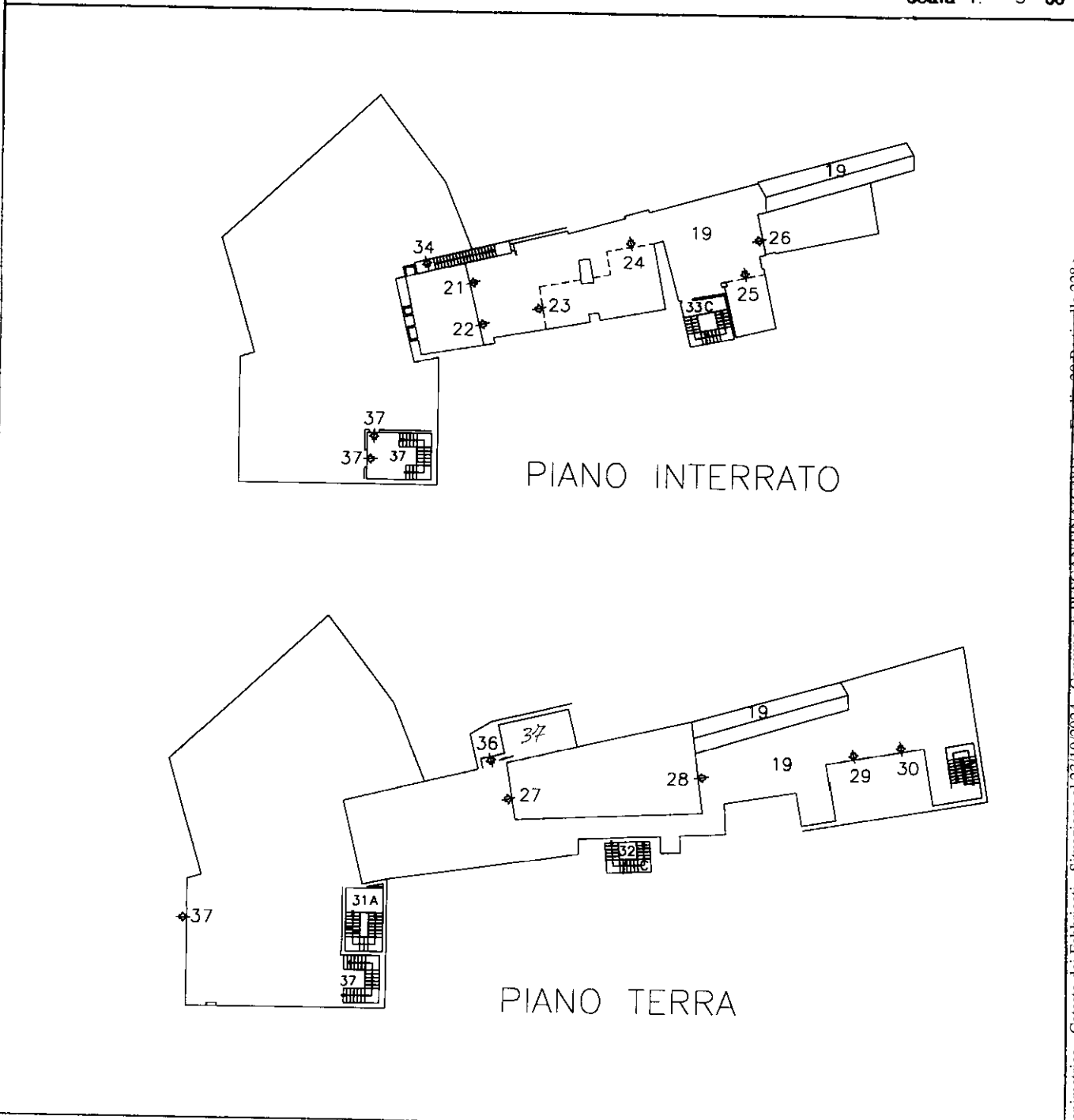

Riservato all'Ufficio Tecnico Erariale	L'operatore	IL TECNICO
---	-------------	------------

Protocollo
 Sostituisce il presente mod EP/2 prot
 Ultima planimetria in atti
 Annullato e sostituito dal mod EP/2 prot

laborato Planimetrico - Catasto dei Fabbricati - Situazione al 23/10/2024 - Comune di PESCANTINA(G481) - < Foglio 20 Particella 228



Ufficio Tecnico Erariale di
VERONA

ELABORATO PLANIMETRICO

Pag. n. di

Comune	Sezione	Foglio	Numero	Tipo mappale n.	del	di
Pescantina	A	10	228		241	3

DIMOSTRAZIONE GRAFICA DEI SUBALTERNI ASSEGNATI

scala 1: 00

5

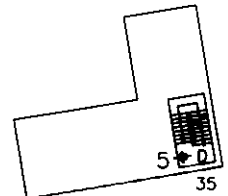
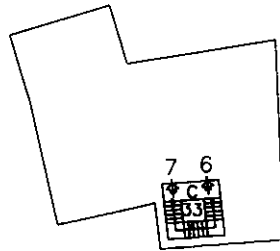
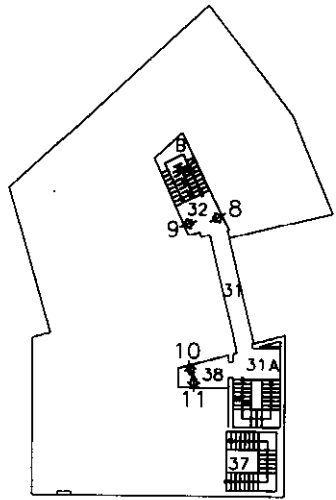

PIANO PRIMO

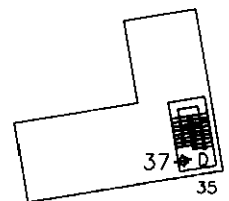
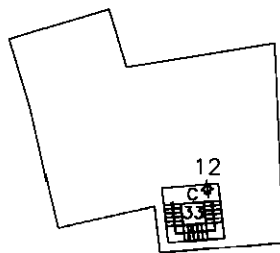
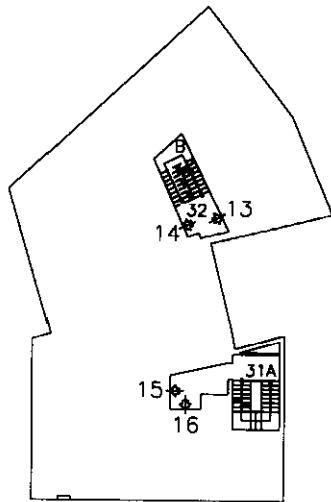

PIANO SECONDO

Riservato all'Ufficio Tecnico Erariale

L'operatore

IL TECNICO

Protocollo

09/02/99

Sostituisce il presente mod EP/2 prot in atti

Annullo e sostituito dal mod EP/2 prot

Ultima planimetria

Data presentazione: 17/03/2000 - Data: 23/10/2024 - n. T305150 - Richiedente: Telematico

Totale schede: 6 - Formato di acquisizione: A4(210x297) - Formato stampa richiesto: A4(210x297) - Fattore di scala non utilizzabile

Elaborato Planimetrico - Catasto dei Fabbricati - Situazione al 23/10/2024 - Comune di PESCANTINA (G481) - < Foglio 20 Particella 228 >

MODULARIO
F. - Catasto - 432



MINISTERO DELLE FINANZE
DIPARTIMENTO DEL TERRITORIO

Mod. EP/2 CEU

Ufficio Tecnico Erariale di VERONA

ELABORATO PLANIMETRICO

Pag. n. 3 di 3

Comune Pescantina	Sezione A	Foglio 10	Numero 228	Tipo mappa n. del
----------------------	--------------	--------------	---------------	----------------------

DIMOSTRAZIONE GRAFICA DEI SUBALTERNI ASSEGNATI

scala 1: 500

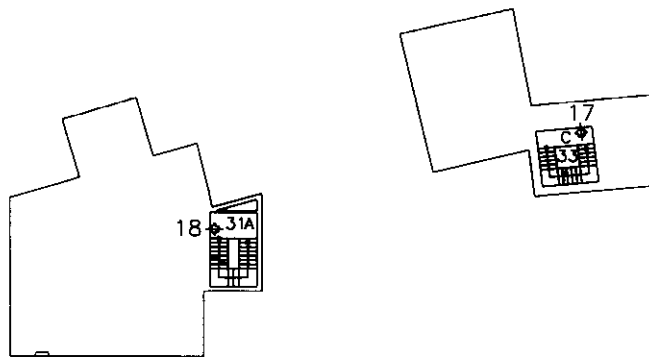

PIANO TERZO

Riservato all'Ufficio Tecnico Erariale

L'operatore

IL TECNICO

09/02/99

Protocollo

Sostituisce il presente mod. EP/2 prot.

Ultima planimetria in atti

Data presentazione: 17/03/2000 - Data: 23/10/2024 - n. T305150 - Richiedente: Telematico

Totale schede: 6 - Formule acquisite al n. 10297 e fornite stampate richieste: A4(210x297) - Fattore di scala non utilizzabile

Elaborato Planimetrico - Catasto dei Fabbricati - Situazione al 23/10/2024 - Comune di PESCANTINA(G#81) - < Foglio 20 Particella 228 >



Ufficio Tecnico Erariale di VERONA

ELABORATO PLANIMETRICO

ELENCO DEI SUBALTERNI ASSEGNATI

Pag. n. 1, di 2

Comune		Sezione	Foglio	Numero	Tipo mappate n. del				
PESCANTINA		A	10	228					
Numero	Sub.	UBICAZIONE via/piazza			N. civico	piano	scala	int.	DESCRIZIONE
228	1	via della Madonna			snc				Soppresso
228	2	via della Madonna			snc				Soppresso
228	3	via della Madonna			snc				Soppresso
228	4	via della Madonna			snc				Soppresso
228	5	via della Madonna			snc	1			Abitazione
228	6	via della Madonna			snc	1			Abitazione
228	7	via della Madonna			snc	1			Abitazione
228	8	via della Madonna			snc	1			Abitazione
228	9	via della Madonna			snc	1			Ufficio
228	10	via della Madonna			snc	1			Ufficio
228	11	via della Madonna			snc	1			Ufficio
228	12	via della Madonna			snc	2			Abitazione
228	13	via della Madonna			snc	2			Abitazione
228	14	via della Madonna			snc	2			Abitazione
228	15	via della Madonna			snc	2			Abitazione
228	16	via della Madonna			snc	2			Abitazione
228	17	via della Madonna			snc	3			Abitazione
228	18	via della Madonna			snc	3			Abitazione
228	19	via della Madonna			snc	S-T			D.C.N.C. Area di manovra, Scivolo, Corte, comune a tutti i Sub.
228	20	via della Madonna			snc				Soppresso
228	21	via della Madonna			snc	S			Posto Auto
228	22	via della Madonna			snc	S			Posto Auto
228	23	via della Madonna			snc	S			Posto Auto
228	24	via della Madonna			snc	S			Posto Auto
228	25	via della Madonna			snc	S			Posto Auto
228	26	via della Madonna			snc	S			Garage
228	27	via della Madonna			snc	T			Garage
228	28	via della Madonna			snc	T			Garage
228	29	via della Madonna			snc	T			Garage

Roma - Istituto Poligrafico e Zecca dello Stato - P.V.

Elaborato Planimetrico - Catasto dei Fabbricati - Situazione al 23/10/2024 - Comune di PESCANTINA (G481) - Foglio 20 Particella 228

Riservato all'Ufficio Tecnico Erariale

L'operatore

IL TECNICO

Protocollo

34369

2000

Sostituisce il presente mod. EP/3 prot.

Annullato e sostituito dal mod. EP/3 prot.

Ultima planimetria



Ufficio Tecnico Erariale di VERONA

ELABORATO PLANIMETRICO

ELENCO DEI SUBALTERNI ASSEGNATI

Pag. n. 2, di 2

Comune		Sezione	Foglio	Numero	Tipo mappale n. del				
PESCANTINA		A	10	228					
Numero	Sub.	UBICAZIONE via/piazza			N. civico	piano	scala	int.	DESCRIZIONE
228	30	via della Madonna			snc	T			Garage
228	31	via della Madonna			snc	T-1-2-3			B.C.N.C. Vano Scala A e corridoio comune ai sub.8-9-10-11-13-14-15-16-18
228	32	via della Madonna			snc	1-2			B.C.N.C. Vano Scala B Comune ai sub.8-9-13-14
228	33	via della Madonna			snc	S-T-1-2-3			B.C.N.C. Vano Scala C Comune ai sub.6-7-12-17
228	34	via della Madonna			snc	S			B.C.N.C. Centrale Termica Comune ai sub. 9-10-11-37
228	35	via della Madonna			snc	T-1-2			B.C.N.C. Vano Scala D Comune al Sub.5 e 37
228	36	via della Madonna			snc	T			B.C.N.C. Loc. Contatori Comune a tutti i Sub.
228	37	via della Madonna			snc	S-T-1-2-3			Agenzia di Credito (Banca)
228	38	via della Madonna			snc	1			B.C.N.C. Corridoio Comune ai Sub. 10 e 11

Riservato all'Ufficio Tecnico Erariale

L'operatore

IL TECNICO

Protocollo

346P

1

Sostituisce il presente mod. EP/3 prot.

Annullato e sostituito dal mod. EP/3 prot.

Ultima planimetria

Prato Planimetrie - Catasto dei Fabbrianti - Situazione al 23/10/2024 - Comune di PESCANTINA (G481) - Foglio 20 Particella 228

ACCERTAMENTO DELLA PROPRIETA' IMMOBILIARE URBANA ELENCO DEI SUBALTERNI ASSEGNATI

Comune PESCANTINA	Sezione	Foglio 20	Particella 228	Tipo mappale	del:
----------------------	---------	--------------	-------------------	--------------	------

Sub	UBICAZIONE via/piazza	n.civ	Piani	Scala	Int	DESCRIZIONE
5	VIA MADONNA		1			ABITAZIONI DI TIPO CIVILE
6	VIA MADONNA		1			ABITAZIONI DI TIPO CIVILE
7	VIA MADONNA		1			ABITAZIONI DI TIPO CIVILE
8	VIA MADONNA	61	1			ABITAZIONI DI TIPO CIVILE
9	VIA MADONNA	61	1			UFFICI E STUDI PRIVATI
10	VIA MADONNA	61	1			UFFICI E STUDI PRIVATI
11	VIA MADONNA	61	1			UFFICI E STUDI PRIVATI
12	VIA MADONNA		2			ABITAZIONI DI TIPO CIVILE
13	VIA MADONNA		2			ABITAZIONI DI TIPO CIVILE
14	VIA MADONNA		2			ABITAZIONI DI TIPO CIVILE
15	VIA MADONNA		2			ABITAZIONI DI TIPO CIVILE
16	VIA MADONNA		2			ABITAZIONI DI TIPO CIVILE
17	VIA MADONNA		3			ABITAZIONI DI TIPO CIVILE
18	VIA MADONNA		3			ABITAZIONI DI TIPO CIVILE
19	VIA MADONNA		S1-T			Bene comune non censibile
21	VIA MADONNA		S1			STALLE, SCUDERIE, RIMESSE E AUTORIMESSE
22	VIA MADONNA		S1			STALLE, SCUDERIE, RIMESSE E AUTORIMESSE
23	VIA MADONNA		S1			STALLE, SCUDERIE, RIMESSE E AUTORIMESSE
24	VIA MADONNA		S1			STALLE, SCUDERIE, RIMESSE E AUTORIMESSE
25	VIA MADONNA		S1			STALLE, SCUDERIE, RIMESSE E AUTORIMESSE
26	VIA MADONNA		S1			STALLE, SCUDERIE, RIMESSE E AUTORIMESSE
27	VIA MADONNA		T			STALLE, SCUDERIE, RIMESSE E AUTORIMESSE
28	VIA MADONNA		T			STALLE, SCUDERIE, RIMESSE E AUTORIMESSE
29	VIA MADONNA		T			STALLE, SCUDERIE, RIMESSE E AUTORIMESSE
30	VIA MADONNA		T			STALLE, SCUDERIE, RIMESSE E AUTORIMESSE
31	VIA MADONNA		2-3 - T-1			Bene comune non censibile
32	VIA MADONNA		1-2			Bene comune non censibile
33	VIA MADONNA		1-2 - 3 - S1-T			Bene comune non censibile
34	VIA MADONNA		S1			Bene comune non censibile

35	VIA MADONNA		2 - T-1			Bene comune non censibile
36	VIA MADONNA		T			Bene comune non censibile
37	VIA MADONNA	59	S1 - T-2			ISTITUTI DI CREDITO, CAMBIO ED ASSICURAZIONE (QUANDO PER LE LORO CARATTERISTICHE NON SONO COMPARABILI CON LE UNITA' TIPO DI RIFERIMENTO)
38	VIA MADONNA		1			Bene comune non censibile

Visura telematica

**Agenzia del Territorio
CATASTO FABBRICATI
Ufficio Provinciale di
Verona**

Dichiarazione protocollo n. VR0358209 del 25/10/2013
Planimetria di u.i.u. in Comune di Pescantina

Via Madonna

civ. 61

Identificativi Catastali:

Sezione:
Foglio: 20
Particella: 228
Subalterno: 10

Scheda n. 1 Scala 1:200

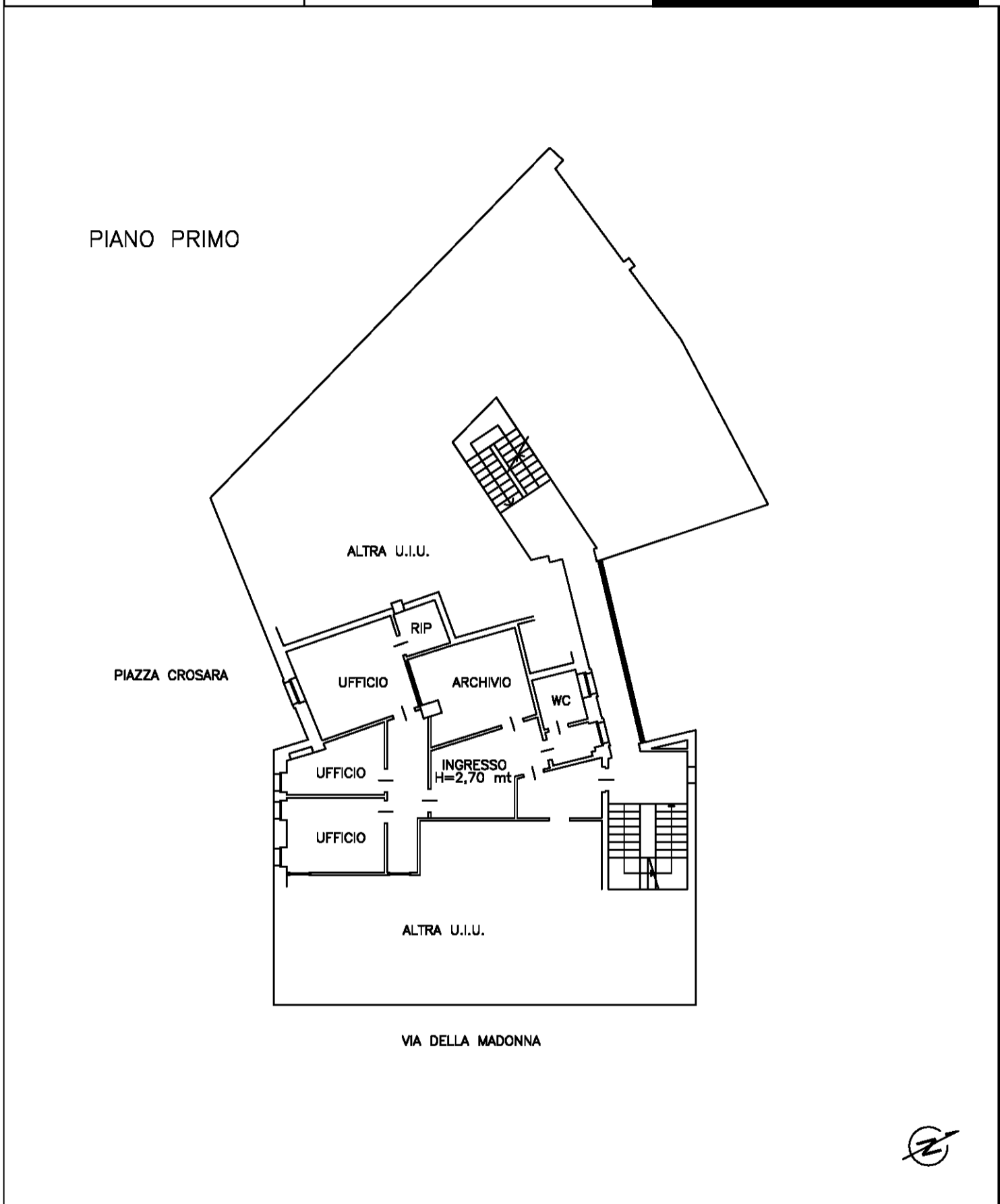

manu 01

Catasto dei Fabbricati - Situazione al 23/10/2024 - Comune di PESCANTINA (G481) - < Foglio 20 - Particella 228 - Subalterno 10 >
VIA MADONNA n. 61 Piano I

MODULARIO
F. rig. rend. 497



MINISTERO DELLE FINANZE
DIPARTIMENTO DEL TERRITORIO
CATASTO EDILIZIO URBANO (RDL 13-4-1939, n. 652)

MOD. BN (CEU)

LIRE
200

Planimetria di u.i.u. in Comune di.....Pescantina..... viadella Madonna..... civ.....

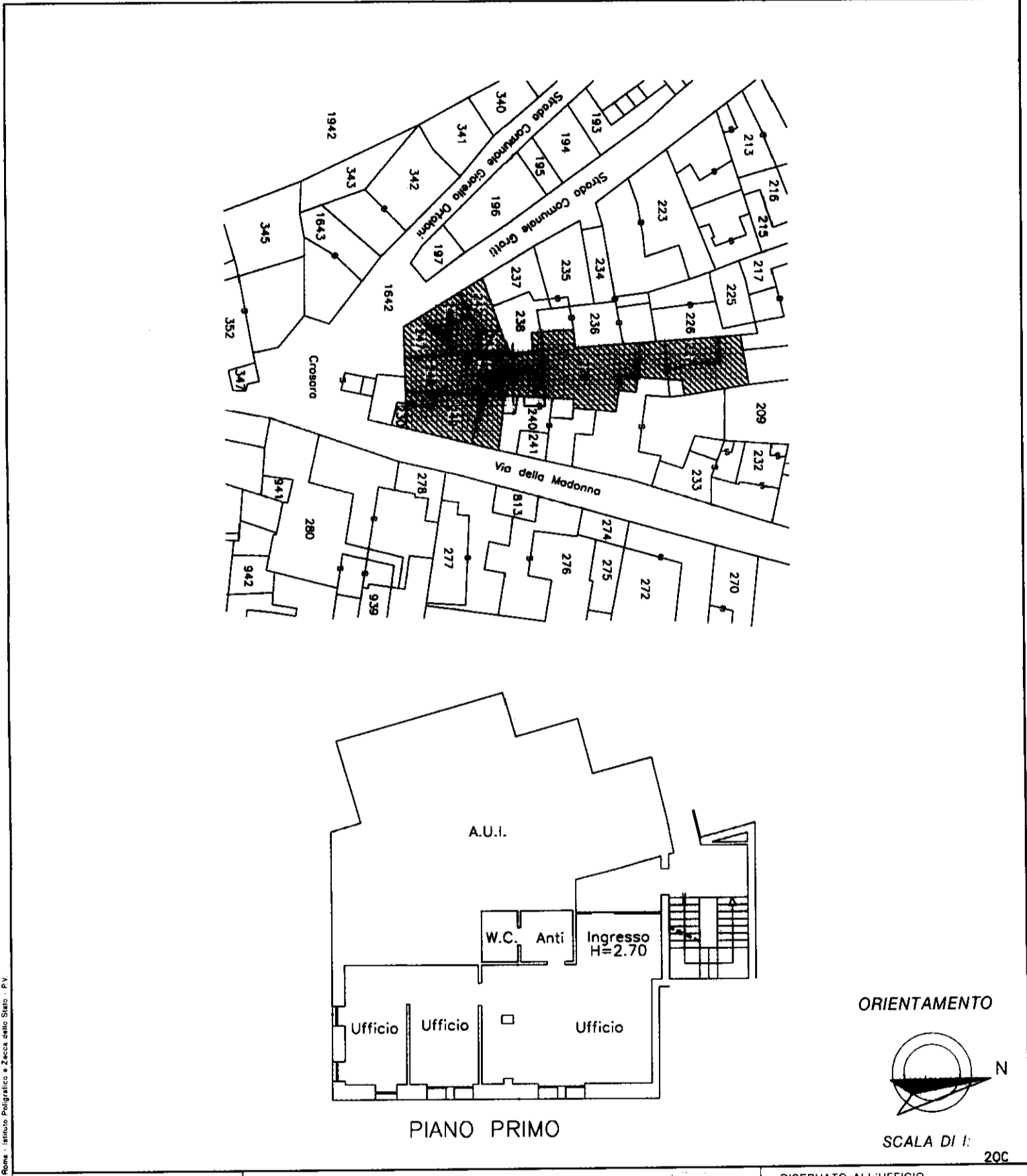

Roma - Istituto Poligrafico e Zecca dello Stato - P.V.

Dichiarazione di N.C.

Denuncia di variazione

Identificativi catastali

F. x/10

n. 228 sub. 11

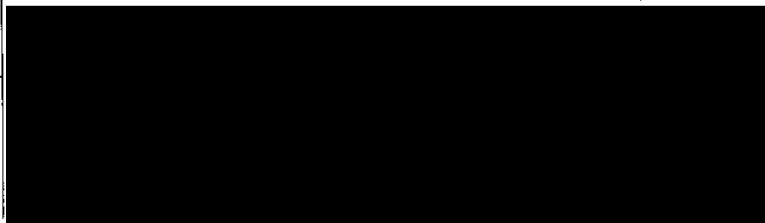

RISERVATO ALL'UFFICIO

F261/11