

**Agenzia del Territorio
CATASTO FABBRICATI
Ufficio Provinciale di
Asti**

Dichiarazione protocollo n. AT0182027 del 15/12/2010	
Planimetria di u.i.u. in Comune di Calliano	
Fraz. San Desiderio	civ.
Identificativi Catastali:	Compilata da: Gola Mario
Sezione:	Iscritto all'albo: Geometri
Foglio: 1	Prov. Asti
Particella: 117	N. 469
Subalterno: 2	

Scheda n. 1 Scala 1:200

PIANTA PIANO TERRA H = 2,70 m

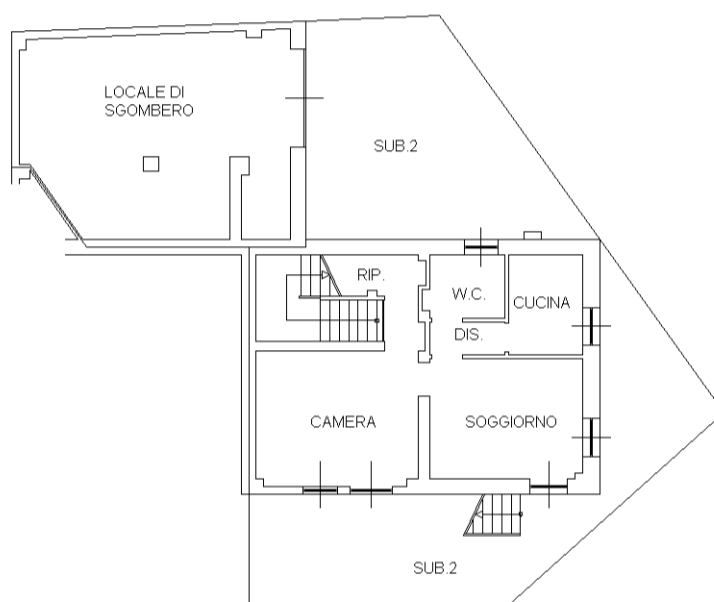

PIANTA PIANO PRIMO H = 2,88 m

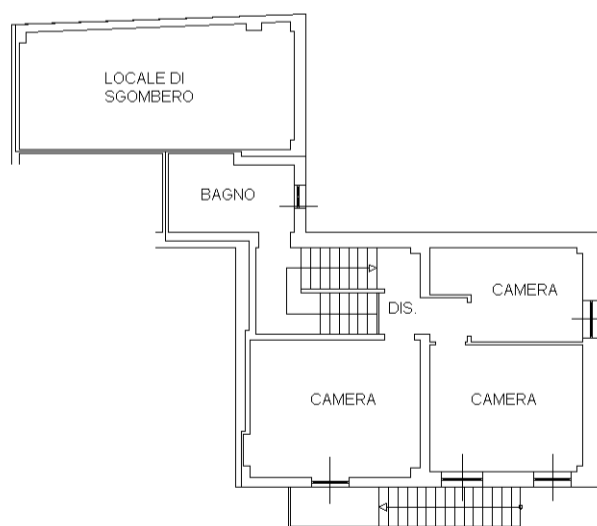

ORIENTAMENTO



MODULARIO
F. fig. 1.000. 487



MINISTERO DELLE FINANZE
DIREZIONE GENERALE DEL CATASTO E DEI SS.TT.EE.
CATASTO EDILIZIO URBANO (RDL 13-4-1939, n. 652)

MOD BN (CEU)

LIRE
250

40

Planimetria di u.i.u. in Comune di...CALLIANO...HTO... via ...FRIZ... G. DESIDERIO... civ.....

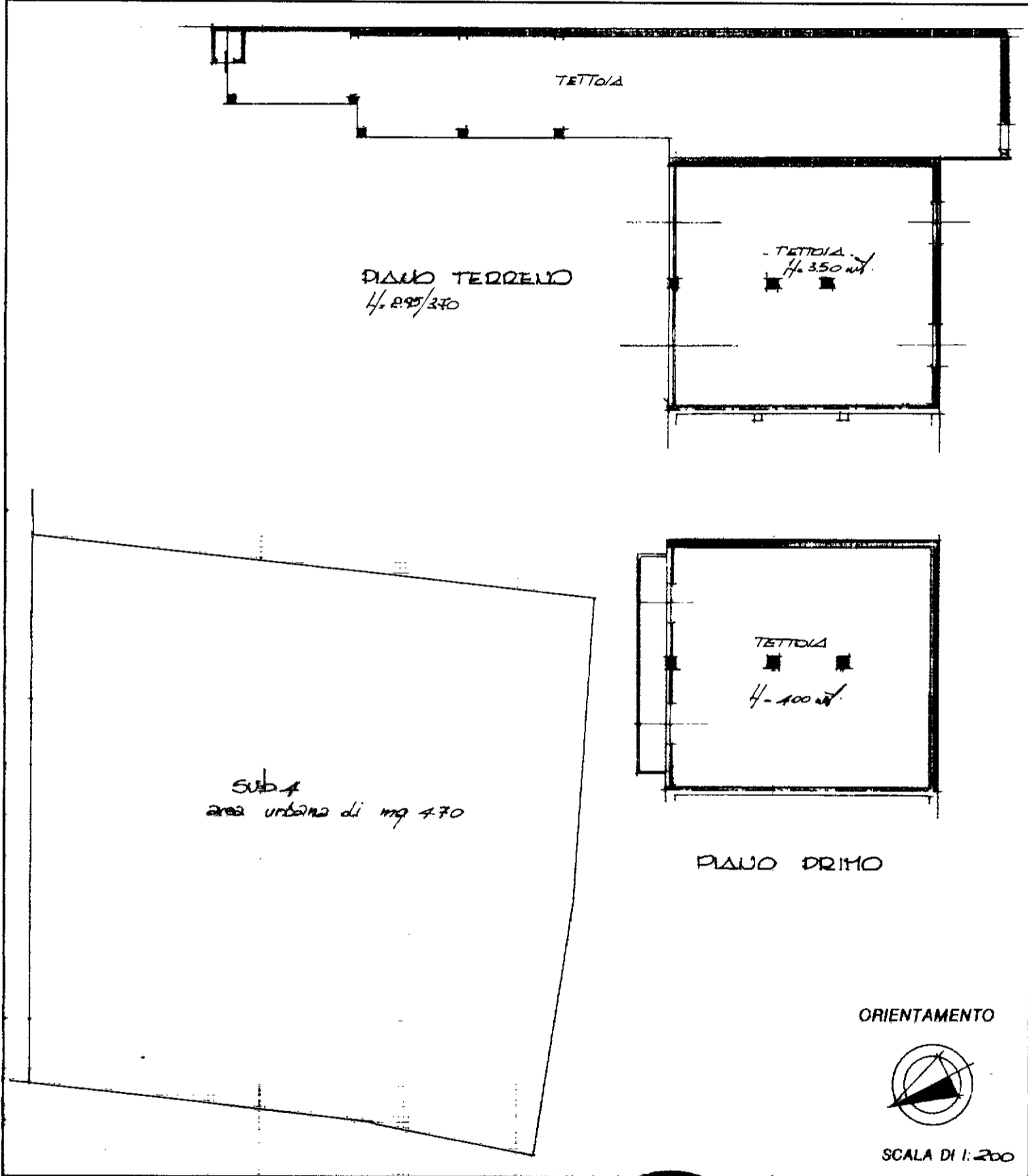

Dichiarazione di N.C. <input checked="" type="checkbox"/> Denuncia di variazione <input type="checkbox"/>	Compilata dal <u>GEOM. COLA MARIO</u> (Titolo, cognome e nome)	RISERVATO ALL'UFFICIO
Identificativi catastali F. <u>1</u> n. <u>117</u> sub. <u>0-4</u>	Iscritto all'albo de <u>GEOMETRI</u> della provincia di <u>ASTI</u> data Firma <u>[Signature]</u>	<u>8 LUG. 1991</u> <u>19</u>

**Agenzia del Territorio
CATASTO FABBRICATI
Ufficio Provinciale di
Asti**

Dichiarazione protocollo n. AT0182027 del 15/12/2010	
Planimetria di u.i.u. in Comune di Calliano	
Fraz. San Desiderio	civ.
Identificativi Catastali:	Compilata da: Gola Mario
Sezione:	Iscritto all'albo: Geometri
Foglio: 1	Prov. Asti
Particella: 117	N. 469
Subalterno: 2	

Scheda n. 1 Scala 1:200

PIANTA PIANO TERRA H = 2,70 m

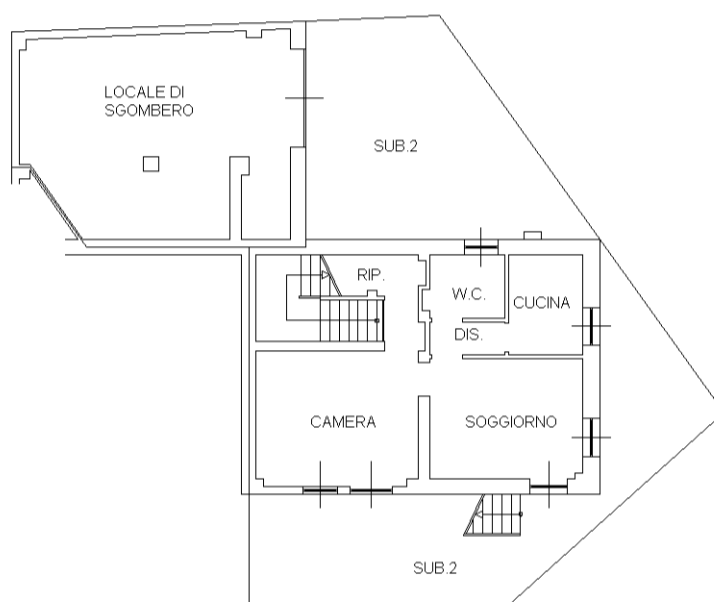

PIANTA PIANO PRIMO H = 2,88 m

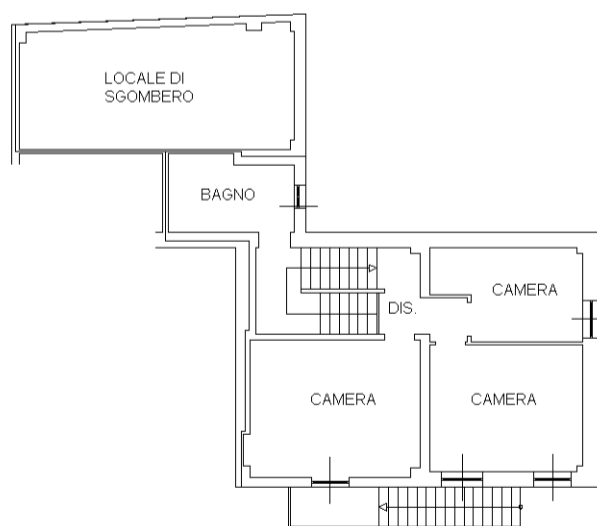

ORIENTAMENTO



MODULARIO
F. fig. 1.000. 487



MINISTERO DELLE FINANZE
DIREZIONE GENERALE DEL CATASTO E DEI SS.TT.EE.
CATASTO EDILIZIO URBANO (RDL 13-4-1939, n. 652)

MOD BN (CEU)

LIRE
250

40

Planimetria di u.i.u. in Comune di...CALLIANO HTO... via...FRIZ... G. DESIDERIO... civ.....

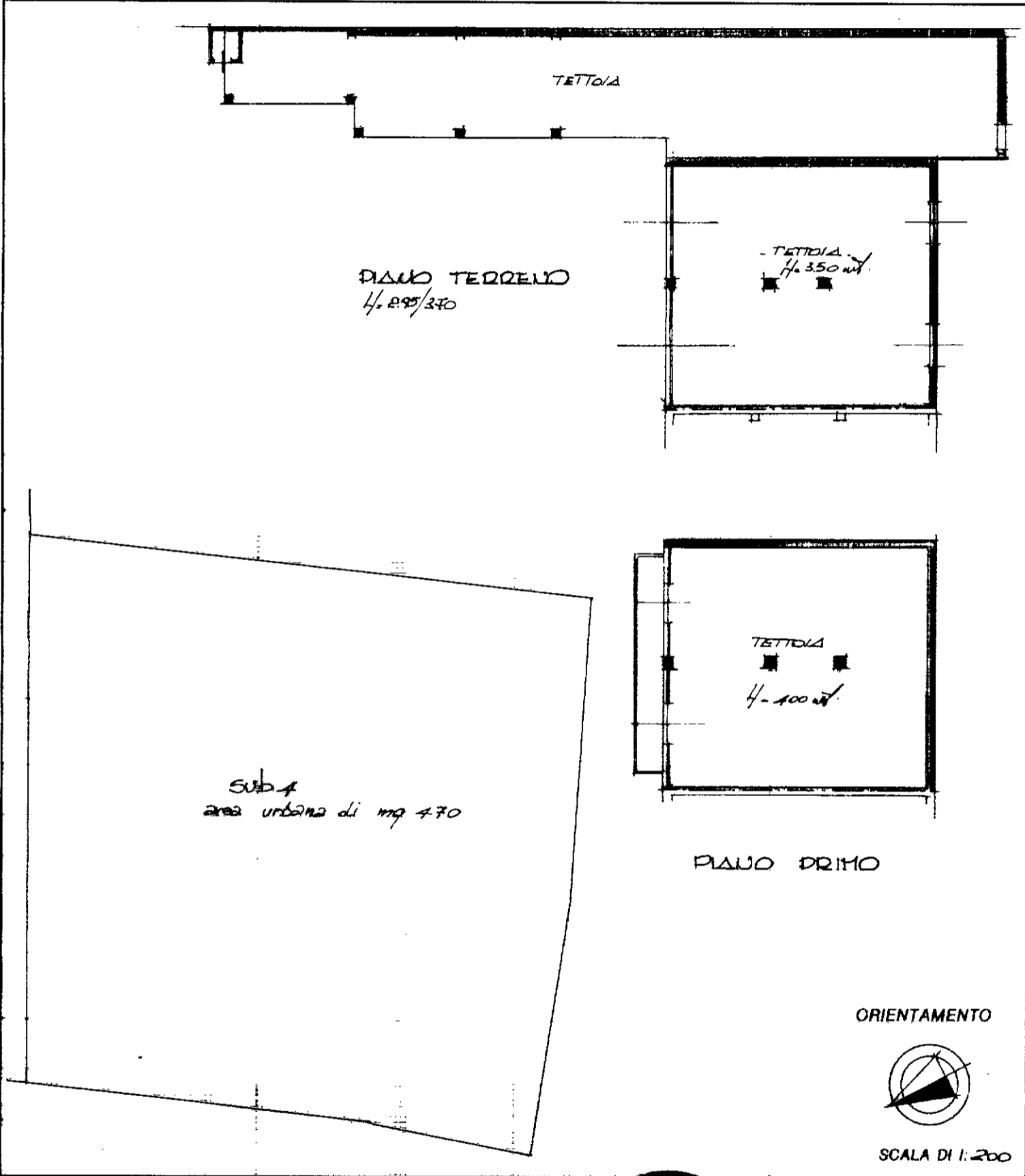

Dichiarazione di N.C.
Denuncia di variazione

Identificativi catastali
F. 1
n. 117 sub. 0-4

Compilata dal GEOM. COLA MARIO
(Titolo, cognome e nome)

Iscritto all'albo de GEOMETRI
della provincia di ASTI
data Firma [Signature]

RISERVATO ALL'UFFICIO

8 LUG. 1991

19

Elenco immobili fabbricati

Situazione degli atti informatizzati al 25/09/2024

Dati della richiesta: **siti nel comune di CALLIANO MONFERRATO (B418) (AT) Foglio 1 Particella 117**

Immobili 6.



Dati identificativi

Dati di classamento

Indirizzo

	Dati identificativi	Dati di classamento	Indirizzo
1	Foglio 1 Part. 117 Sub. 1 Partita Bene comune non censibile		VIA SCURZOLENGO Piano T
2	Foglio 1 Part. 117 Sub. 2 Foglio 1 Part. 117 Sub. 6	Categoria A/3^a Classe U Consistenza 7.5 vani Rendita Euro 228,53	VIA SCURZOLENGO Interno 1 Piano T-1
3	Foglio 1 Part. 117 Sub. 3 Foglio 1 Part. 117 Sub. 7 Partita Unita' immobiliare soppressa		
4	Foglio 1 Part. 117 Sub. 4 Foglio 1 Part. 117 Sub. 8	Categoria C/7^b Classe U Consistenza 307 m² Rendita Euro 142,70	VIA SCURZOLENGO Piano T - 1
5	Foglio 1 Part. 117 Sub. 5 Foglio 1 Part. 117 Sub. 9	Categoria C/7^b Classe U Consistenza 288 m² Rendita Euro 133,87	VIA SCURZOLENGO Piano T - 1
6	Foglio 1 Part. 117 Sub. 10	Categoria A/3^a Classe U Consistenza 7 vani Rendita Euro 213,30	VIA SCURZOLENGO n. 19 Piano S1-T - 1-2

Visura telematica

Tributi speciali: Euro 0,90

Legenda

a) A/3: Abitazioni di tipo economico
b) C/7: Tettoie chiuse o aperte

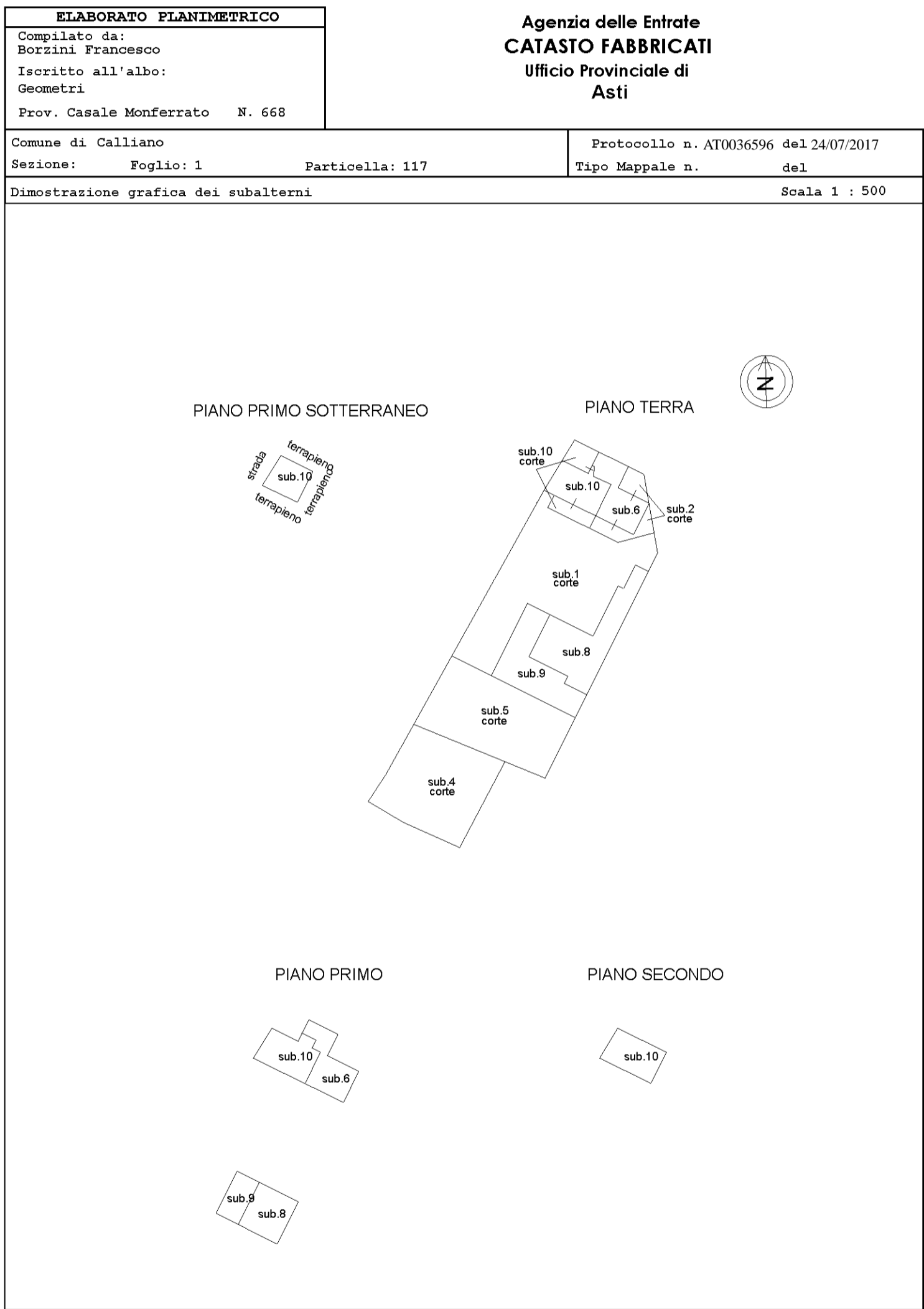

MODULARIO
F. rig. rend. 487



MINISTERO DELLE FINANZE
DIREZIONE GENERALE DEL CATASTO E DEI SS.TT.EE.
CATASTO EDILIZIO URBANO (RDL 13-4-1939, n. 652)

MOD. BN (CEU)

LIRE
250

42

Planimetria di u.i.u. in Comune di CALLIANO via FRAZ. S. DESIDERIO civ.

ELABORATO PLANIMETRICO

ESTRATTO DI MAPPA

PIANO SEMINTERRATO

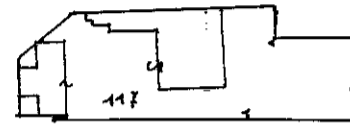

PIANO TERRENO CON CORTE ANNESSA

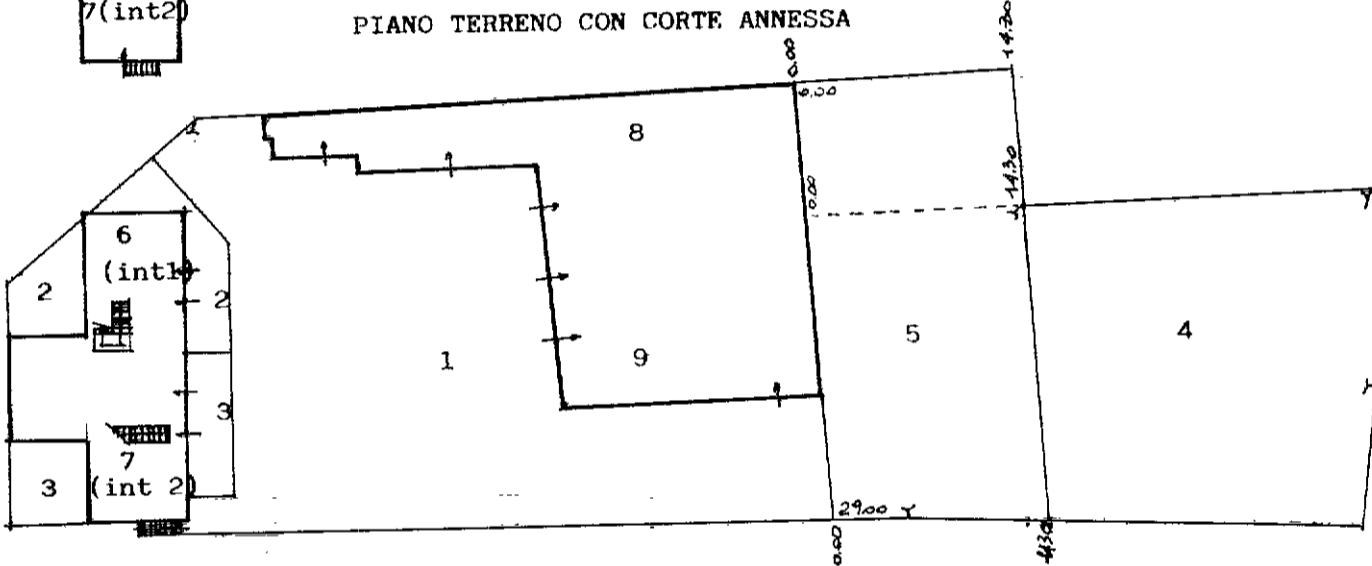

PIANO PRIMO

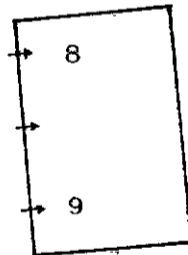
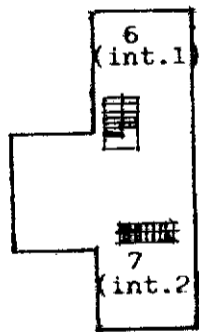

- Sub. 1 Corte comune ai sub.6-7-8-9
- Sub. 2 Area di proprietà esclusiva del sub. 6 di mq. 70.50
- Sub. 3 Area di proprietà esclusiva del sub. 7 di mq. 56.00
- Sub. 4 Area di proprietà esclusiva del sub. 8 di mq. 4.70
- Sub. 5 Area di proprietà esclusiva del sub. 9 di mq. 4.20
- Sub. 6 Appartamento mt. 1 (P.T.-P.1°)
- Sub. 7 Appartamento mt. 2 (P.Sem.-P.T.-P.1°)
- Sub. 8 Tettoia aperta o chiusa
- Sub. 9 Tettoia aperta o chiusa

ORIENTAMENTO



SCALA DI 1:200

Dichiarazione di N.C.
Denuncia di variazione

Identificativi catastali
F. 1
n. 117 sub.

Compilata dal GEOM. MARIO GOLA
(Titolo, cognome e nome)

Iscritto all'albo dei GEOMETRI
della provincia di ASTI
data Firma [Signature]

RISERVATO ALL'UFFICIO

19