

FOTO LOTTO UNICO FOGLIO 1 P. LLA 1545 "VILLETTA A SCHIERA"



Foto n. 1: Vista dall'alto dell'immobile, con accesso da Via San Giovanni, 116 Mugnano(NA)



Foto n. 2: Vista assonometrica del Lotto Unico con affaccio angolare su via San Giovanni.

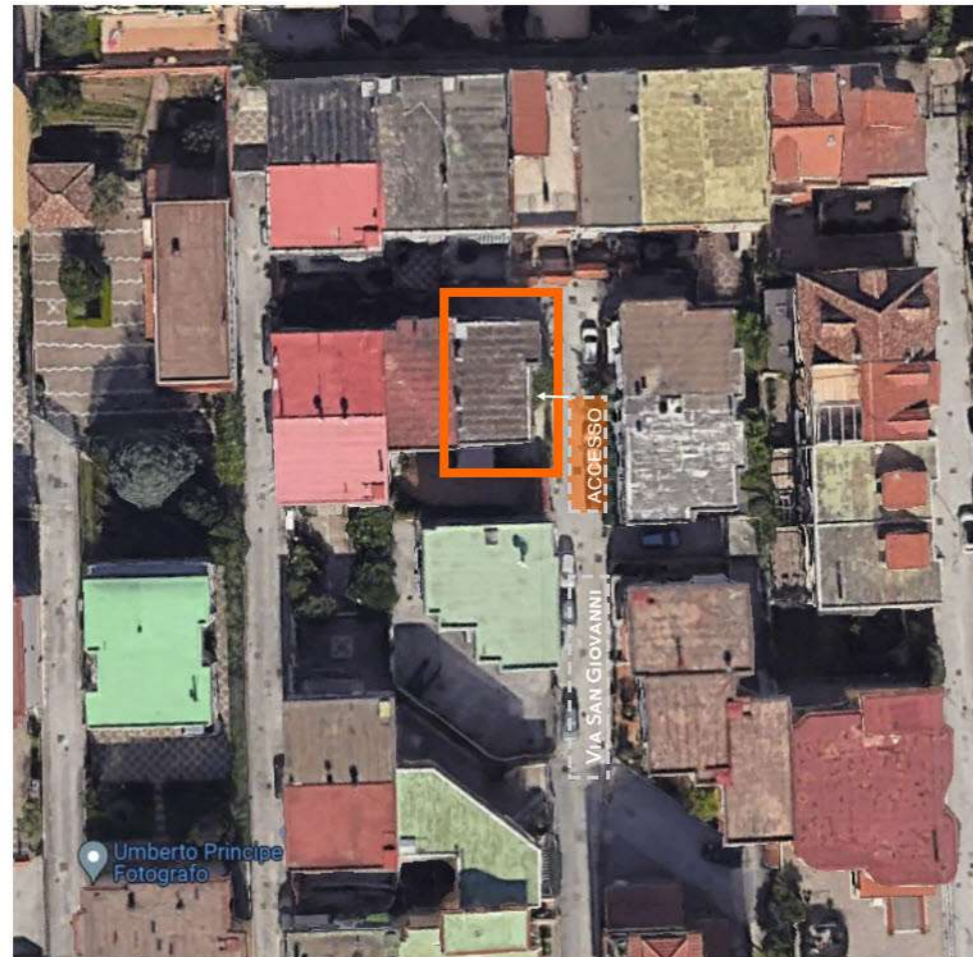

Foto n.3: Vista assonometrica Villetta a schiera unifamiliare, lato nord-est.



Foto n. 4: Accesso pedonale, lato est.



Foto n. 5: Accesso carrabile, lato nord.

FOTO LOTTO UNICO FOGLIO 1 P. LLA 1545 "VILLETTA A SCHIERA"



Foto n.6: Vista accesso pedonale al cortile pertinenziale dalla villetta.



Foto n.7: Vista scala d'accesso al piano rialzato, lato est..



Foto n.8: Area di corte pertinenziale alla tavernetta del piano terra, lato sud..



Foto n.9: Angolo cottura tavernetta del piano terra posto a ds dell'accesso dal lato sud.



Foto n.10: Angolo relax tavernetta del piano terra posto a sn dell'accesso dal lato sud.



Foto n.11: Accessi al garage e al wc-lavanderia dalla tavernetta piano terra.

FOTO LOTTO UNICO FOGLIO 1 P. LLA 1545 "VILLETTA A SCHIERA"



Foto n. 12: Garage con accesso pedonale lato nord da via San Giovanni, e accesso pedonale dalla tavernetta piano terra.

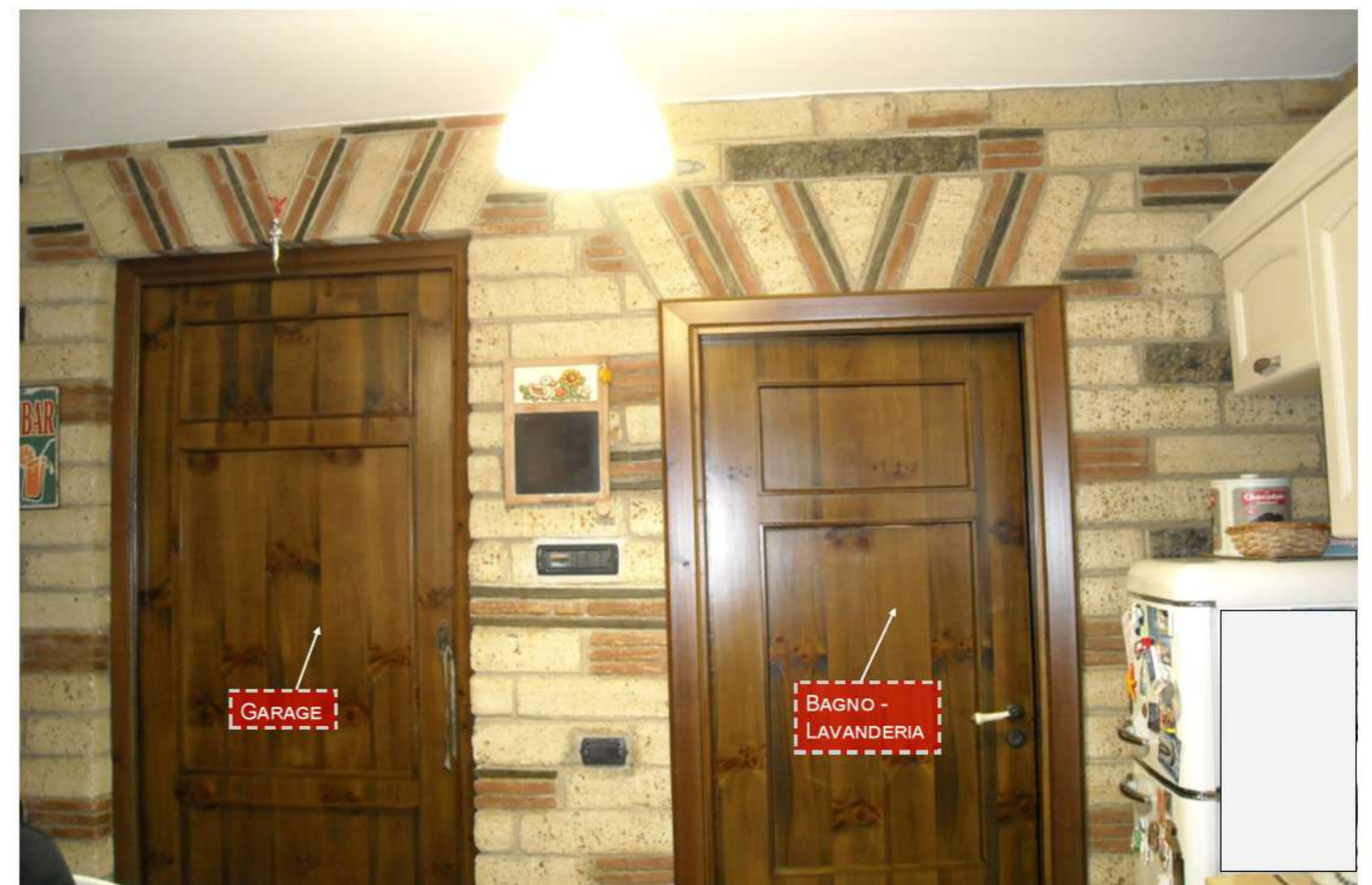

Foto n. 13: Bagno al pian terreno con accesso dalla tavernetta



Foto n. 14: Scala che dalla tavernetta conduce al primo piano.



Foto n. 15: Smonto scala dalla tavernetta al soggiorno cucina del piano primo.



Foto n. 16: Balcone antistante la cucina, piano primo con affaccio sul lato nord ed est di via San Giovanni.



Foto n.17: Angolo soggiorno e angolo cottura del piano rialzato. Vista rampa di scale che conduce al piano secondo zona notte.

FOTO LOTTO UNICO FOGLIO 1 P. LLA 1545 "VILLETTA A SCHIERA"



Foto n. 18: Accesso al piano notte dal soggiorno cucina del piano rialzato.

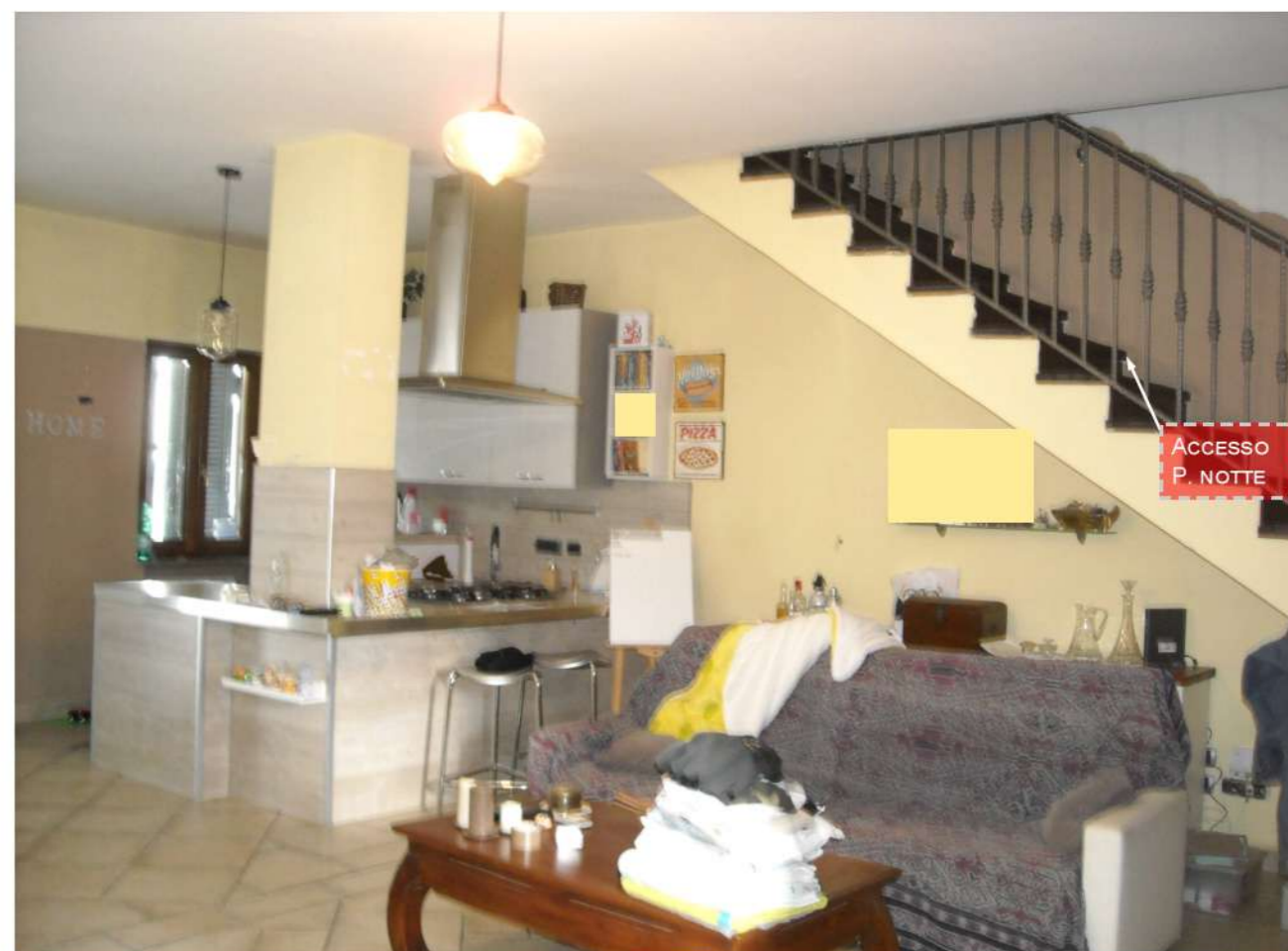

Foto n. 19: Disimpegno zona notte con vista accesso bagno.



Foto n. 20: Bagno zona notte con luce che da su via San Giovanni.



Foto n. 21: Cameretta piano notte con affaccio sul via San Giovanni, lato Nord



Foto n. 22: Balcone antistante cameretta, con sviluppo angolare da nord ad est su via San Giovanni.



Foto n. 23: Camera matrimoniale con affaccio su balcone lato sud.



Foto n.24: Balcone antistante Camera matrimoniale con affaccio su corte interna lato sud, con ripostiglio.

PIANO SECONDO

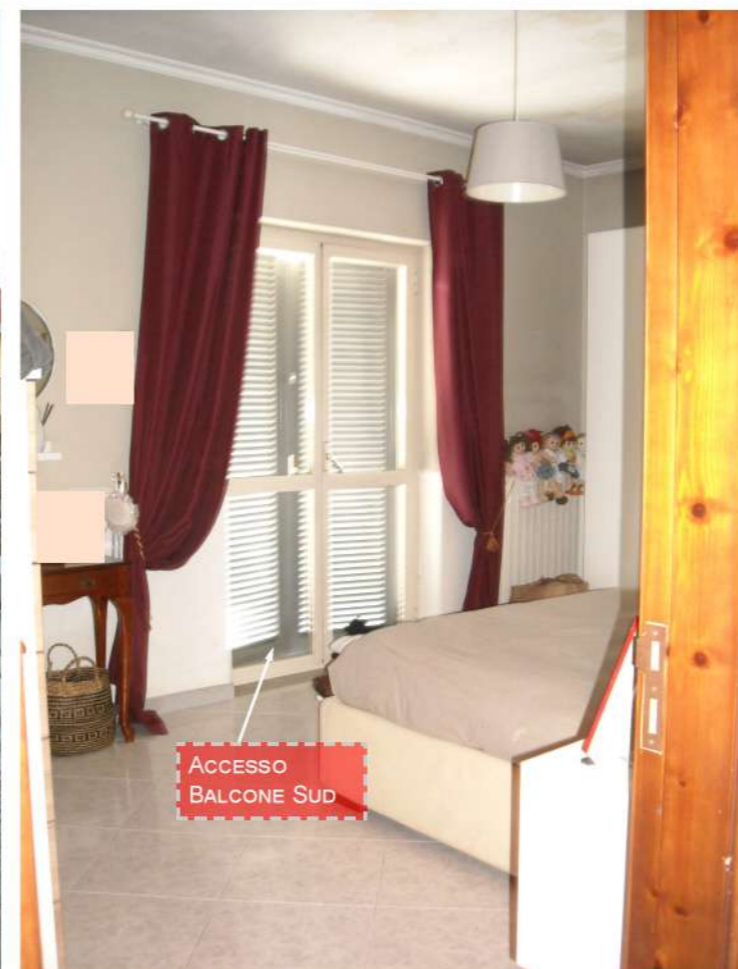
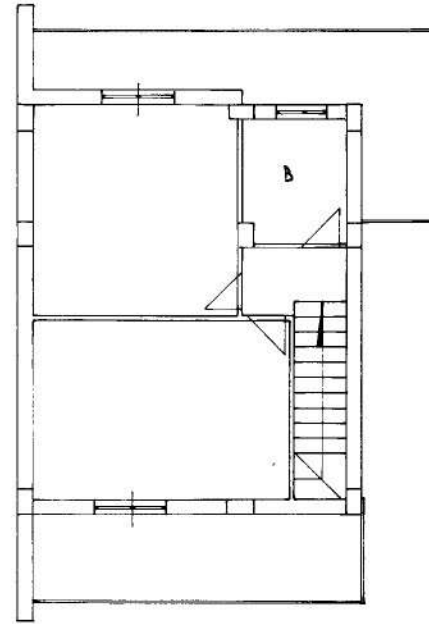

PIANO PRIMO

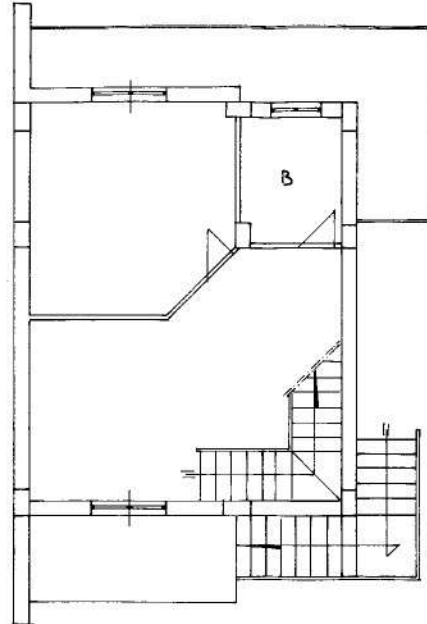

PIANO TERRA

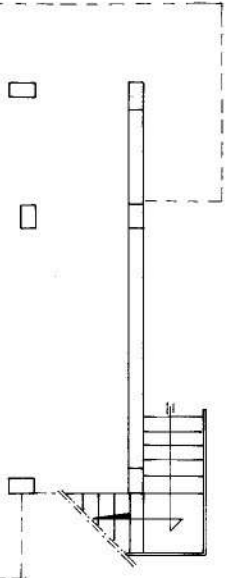

Ultima planimetria in atti

Data presentazione: 07/02/1990 - Data: 14/12/2023 - n. T354284 - Richiedente: BCC CST70D48E754S

Totale schede: 1 - Formato di acquisizione: A3(297x420) - Formato stampa richiesto: A4(210x297)

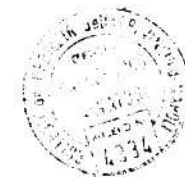

ORIENTAMENTO
NORD

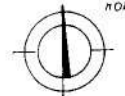

SCALA DI 1:100

SPAZIO RISERVATO PER LE ANNOTAZIONI D'UFFICIO

Omissis

DATA

PROT. N°

10 metri