

MODULARTO
F. - Cat. S. T. - 815

Mod. B (Nuovo Catasto Edilizio Urbano)

NUOVO CATASTO EDILIZIO URBANO

(R. DECRETO-LEGGE 13 APRILE 1959, N. 652)

Planimetria dell'immobile situato nel Comune di CALVENZANO Via MISANO
 Ditta COOP. EDILIZIA "ZOGLIO ANDREA" GRUPPO E - SOC. A.R.L. CON SEDE IN CALVENZANO
 Allegata alla dichiarazione presentata all'Ufficio Tecnico Erariale di BERGAMO Scheda N.° 211370

PRIMO PIANO

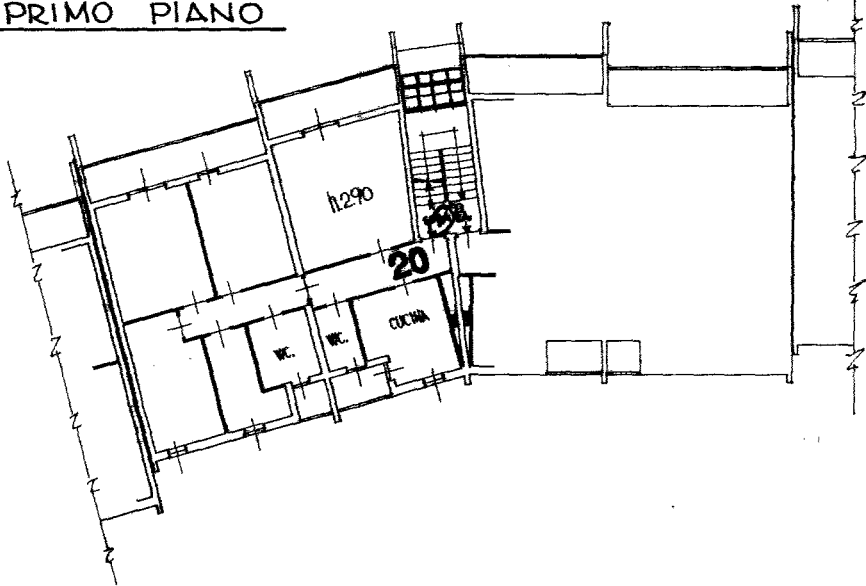

PIANO TERRENO

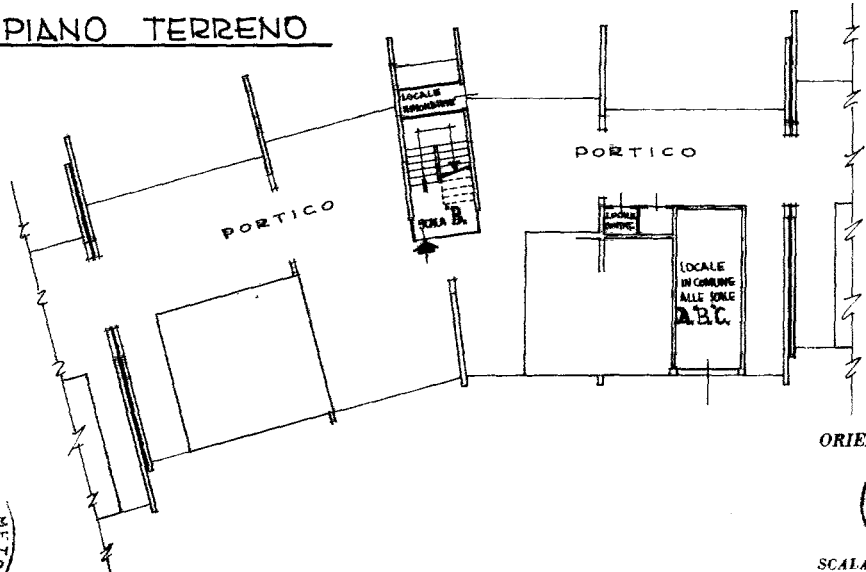

ORIENTAMENTO



SCALA DI 1:200



Spazio riservato per le annotazioni d'ufficio	DATI DEL CATASTO TERRENI DOVE È SORTA LA NUOVA COSTRUZIONE	
DATA <u>21/1/1978</u>	Numero della partita	<u>611/743</u>
PROT. N.° <u>161</u>	Sezione o Comune censuario	<u>CALVENZANO</u>
	Foglio	<u>5</u>
	Numero di mappa	<u>818</u>
	Subalterno	<u>f</u>

Compilata dal **GEOMETRA**
(Titolo, nome e cognome del titolare)
NICOLI VALERIO
 Iscritto all'Albo dei geometri n.° 1069
 della Provincia di **BERGAMO**
 DATA 20-1-1978
 Firma: Valerio Nicoli

ICA Bg

Ultima planimetria in atti

Catasto dei Fabbricati - Situazione al 11/10/2024 - Comune di CALVENZANO(B442) - < Foglio 6 - Particella 1878 - Subalterno 20 >
 VIA MISANO n. SN Piano 1
 map 01