

MODULARIO  
F. - Cat. S. T. - 815

Mod. B (Nuovo Catasto Edilizio Urbano)

# NUOVO CATASTO EDILIZIO URBANO

(R. DECRETO-LEGGE 13 APRILE 1959, N. 652)

Planimetria dell'immobile situato nel Comune di CALVENZANO Via MISANO  
Ditta COOP. EDILIZIA "ZOGLIO ANDREA, GRUPPO E - SOC. A R.L. CON SEDE IN CALVENZANO  
Allegata alla dichiarazione presentata all'Ufficio Tecnico Erariale di BERGAMO Scheda N.° 211355

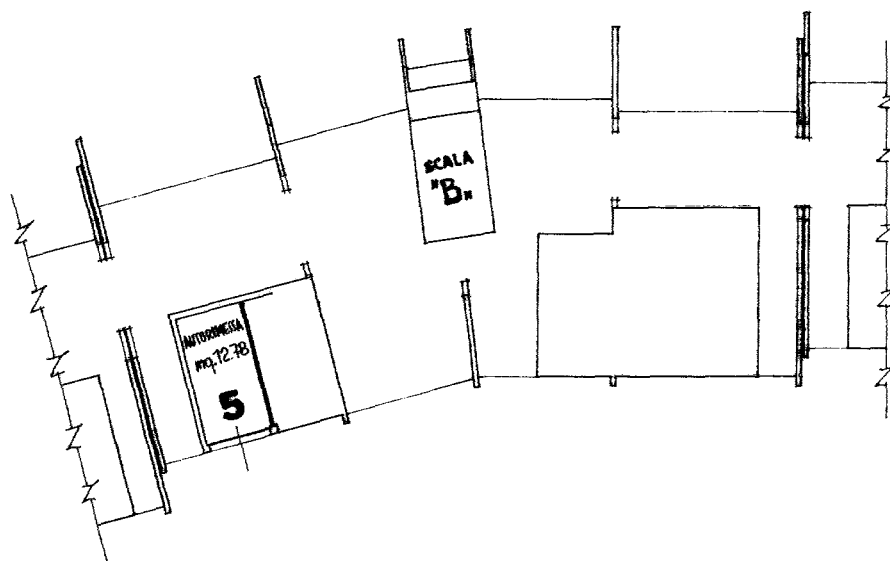

PIANO TERRENO

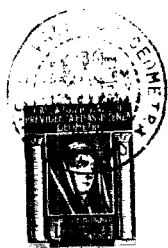

ORIENTAMENTO



SCALA DI 1:200

Spazio riservato per le annotazioni d'ufficio	DATI DEL CATASTO TERRENI DOVE È SORTA LA NUOVA COSTRUZIONE
DATA <u>21/01/78</u>	Numero della partita <u>611/743</u>
PROT. N.° <u>146</u>	Sezione o Comune censuario <u>CALVENZANO</u>
	Foglio <u>6</u>
	Numero di mappa <u>818</u>
	Subalterna <u>f</u>

Compilata dal **GEOMETRA**

**NICOLI VALERIO**

Iscritto all'Albo dei geometri n.° 4069

della Provincia di BERGAMO

DATA 20-1-1978

Firma: Valerio Nicoli

ICA B<sub>9</sub>

Ultima planimetria in atti