

**Agenzia del Territorio
CATASTO FABBRICATI
Ufficio Provinciale di
Cagliari**

Dichiarazione protocollo n. CA0559821 del 03/11/2008

Planimetria di u.i.u. in Comune di Sinnai

Via Michelangelo

civ. 39

Identificativi Catastali:

Sezione:
Foglio: 35
Particella: 4258
Subalterno: 5

Compilata da:
Pusceddu Massimo

Iscritto all'albo:
Periti Edili

Prov. Cagliari

N. 480

Scheda n. 1 Scala 1:200

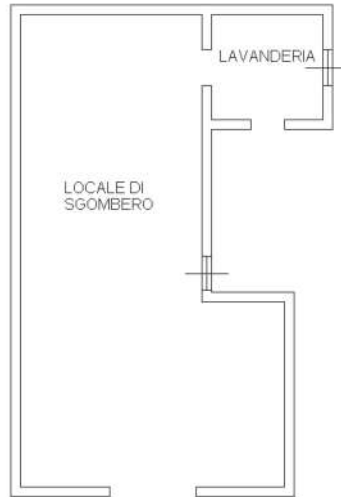

PIANO SEMINTERRATO
H=2.50 mt.

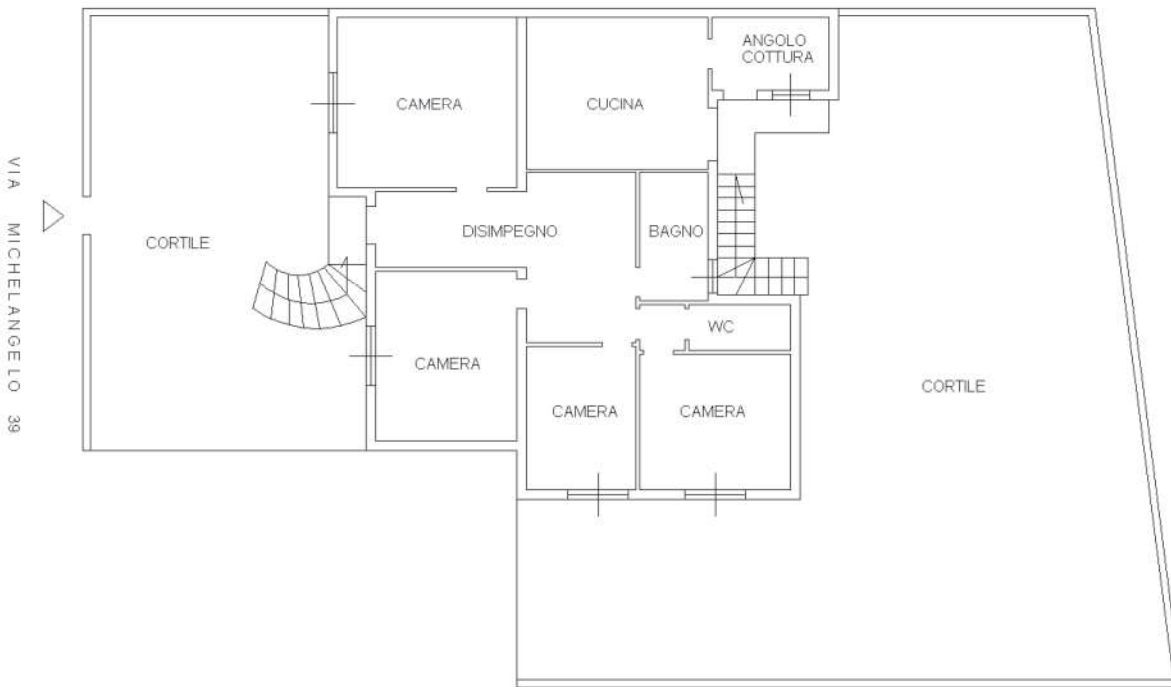

PIANO TERRA
H=3.00 mt.



Ultima planimetria in atti

