

ELABORATO PLANIMETRICO

Compilato da:

Iscritto all'albo:

Geometri

Prov. Roma

N. 8011

**Agenzia del Territorio
CATASTO FABBRICATI
Ufficio Provinciale di
Viterbo**

Comune di Tarquinia

Protocollo n. VT0004288 del 15/01/2013

Sezione: Foglio: 70

Particella: 1957

Tipo Mappale n.

del

Dimostrazione grafica dei subalterni

Scala 1 : 500

ELABORATO PLANIMETRICO

PIANO INTERRATO

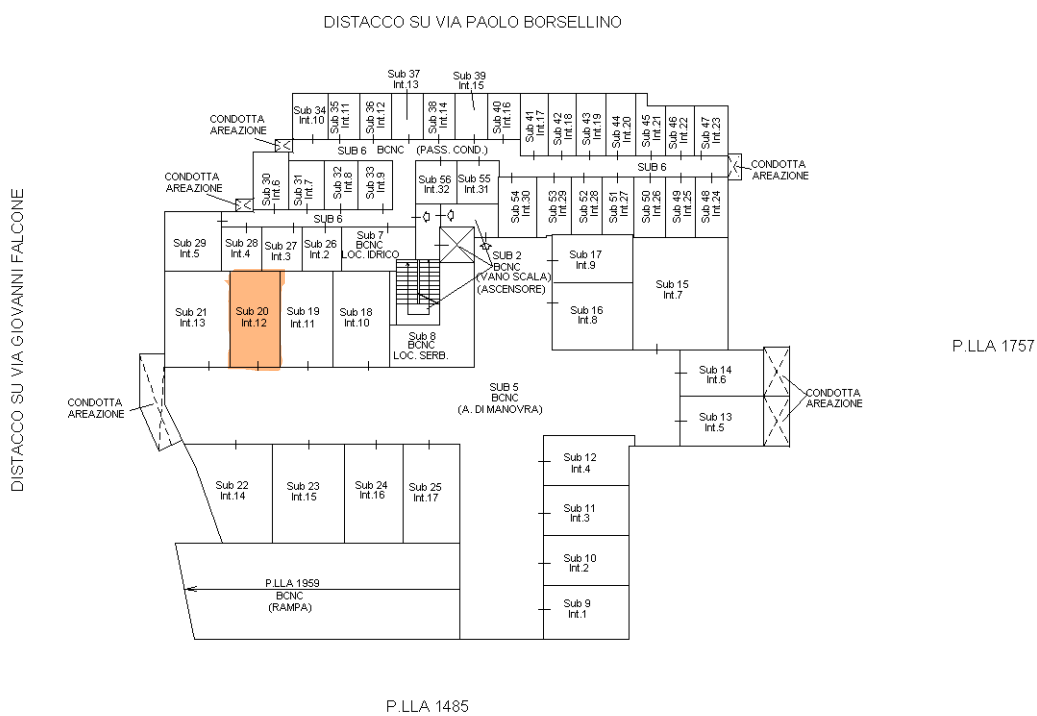

Elaborato Planimetrico - Catasto dei Fabbricati - Situazione al 27/12/2023 - Comune di TARQUINIA(D024) - < Foglio 70 Particella 1957 >
Firmato Da: ARMIDA FABIO Emesso Da: ARUBAPEC S.P.A. NG CA 3 Serial#: 4a87460d73b231cabeceec4a8847144

Ultima planimetria in atti

Agenzia del Territorio
CATASTO FABBRICATI
Ufficio Provinciale di
Viterbo

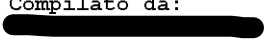
ELABORATO PLANIMETRICO	
Compilato da:	
Iscritto all'albo:	Geometri
Prov. Roma	N. 8011

Comune di Tarquinia	Protocollo n. VT0004288 del 15/01/2013
Sezione: Foglio: 70 Particella: 1957	Tipo Mappale n. del
Dimostrazione grafica dei subalterni	
Scala 1 : 500	

ELABORATO PLANIMETRICO

PIANO TERRA

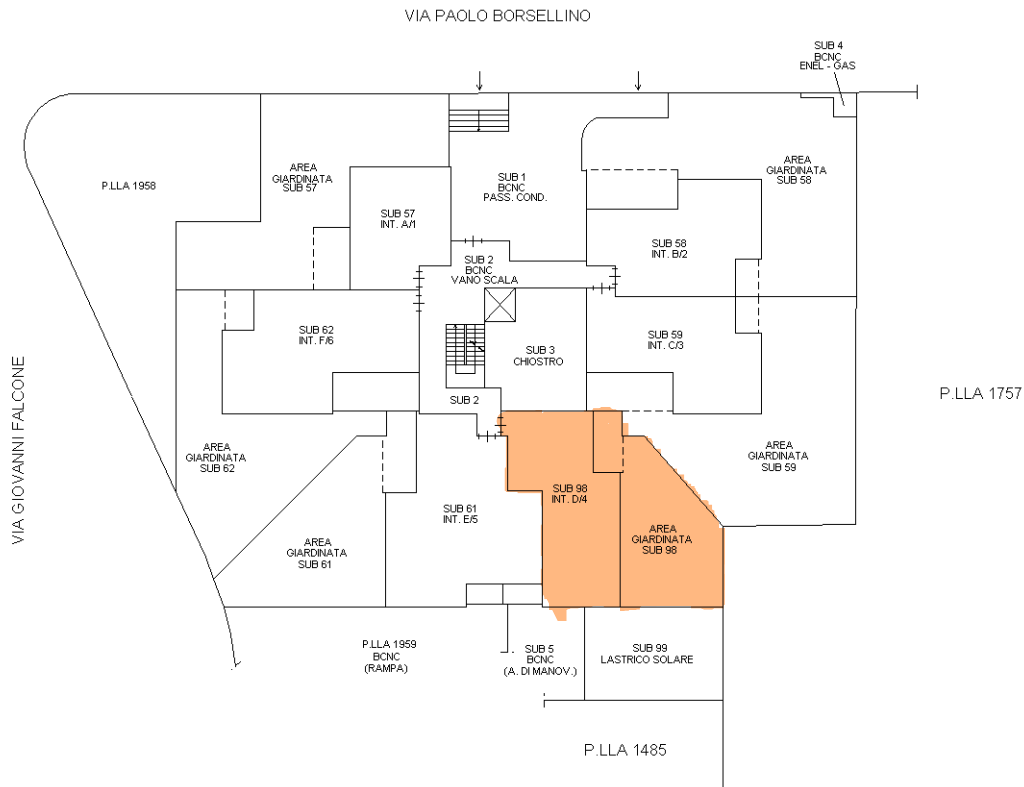

Ultima planimetria in atti



Agenzia del Territorio
CATASTO FABBRICATI
Ufficio Provinciale di
Viterbo

ELABORATO PLANIMETRICO	
Compilato da:	[REDACTED]
Iscritto all'albo:	
Geometri	
Prov. Roma	N. 8011

Comune di Tarquinia	Protocollo n. VT0004288 del 15/01/2013
Sezione: Foglio: 70 Particella: 1957	Tipo Mappale n. del
Dimostrazione grafica dei subalterni	Scala 1 : 500

ELABORATO PLANIMETRICO

PIANO PRIMO

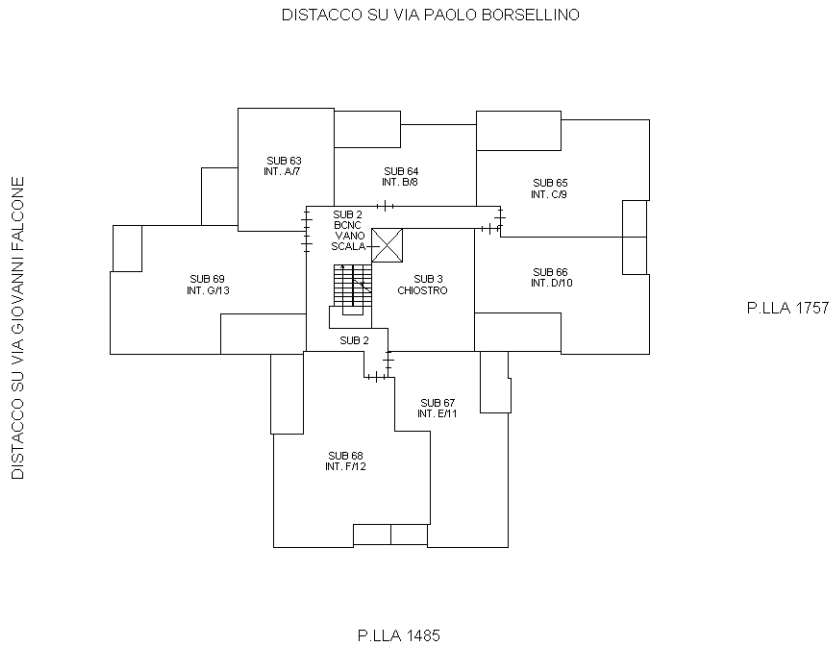

Ultima planimetria in atti



Agenzia del Territorio
CATASTO FABBRICATI
Ufficio Provinciale di
Viterbo

ELABORATO PLANIMETRICO	
Compilato da:	[REDACTED]
Iscritto all'albo:	
Geometri	
Prov. Roma	N. 8011

Comune di Tarquinia	Protocollo n. VT0004288 del 15/01/2013
Sezione: Foglio: 70 Particella: 1957	Tipo Mappale n. del
Dimostrazione grafica dei subalterni	Scala 1 : 500

ELABORATO PLANIMETRICO

PIANO SECONDO

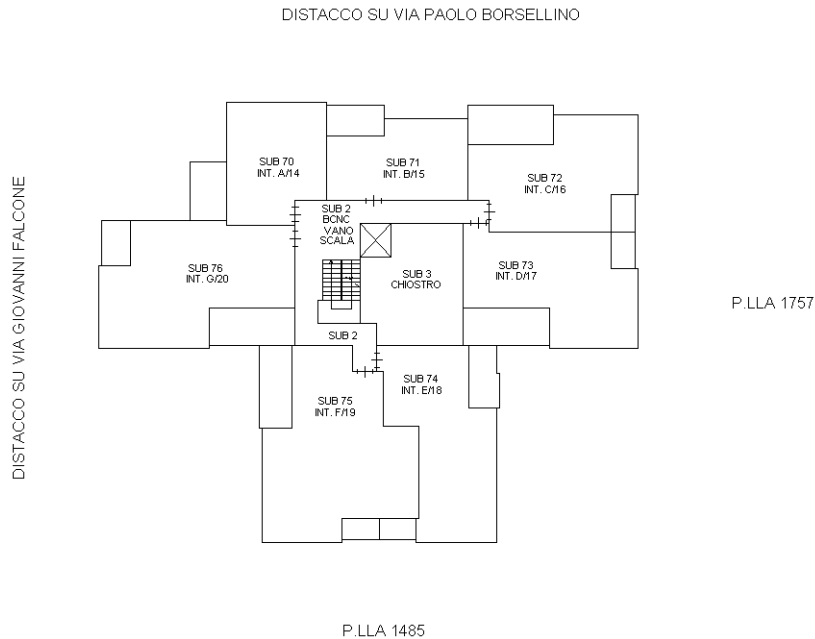

Ultima planimetria in atti



Agenzia del Territorio
CATASTO FABBRICATI
Ufficio Provinciale di
Viterbo

ELABORATO PLANIMETRICO

Compilato da:

Iscritto all'albo:

Geometri

Prov. Roma

N. 8011

Comune di Tarquinia

Sezione: Foglio: 70

Particella: 1957

Protocollo n. VT0004288 del 15/01/2013

Tipo Mappale n. del

Dimostrazione grafica dei subalterni

Scala 1 : 500

ELABORATO PLANIMETRICO

PIANO TERZO

DISTACCO SU VIA PAOLO BORSELLINO

DISTACCO SU VIA GIOVANNI FALCONE

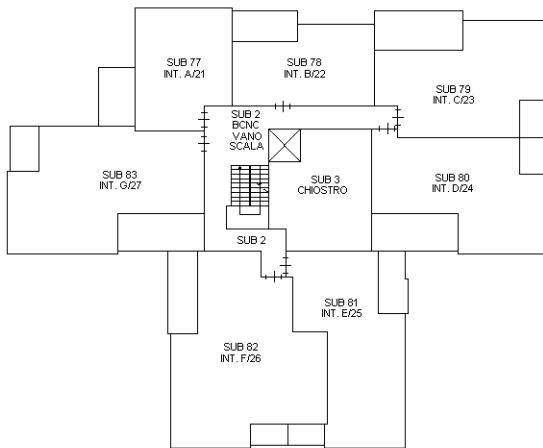

P.LLA 1757

P.LLA 1485



Ultima planimetria in atti

Agenzia del Territorio
CATASTO FABBRICATI
Ufficio Provinciale di
Viterbo

ELABORATO PLANIMETRICO	
Compilato da:	[REDACTED]
Iscritto all'albo:	
Geometri	
Prov. Roma	N. 8011

Comune di Tarquinia	Protocollo n. VT0004288 del 15/01/2013
Sezione: Foglio: 70 Particella: 1957	Tipo Mappale n. del
Dimostrazione grafica dei subalterni	Scala 1 : 500

ELABORATO PLANIMETRICO

PIANO QUARTO

DISTACCO SU VIA PAOLO BORSELLINO

DISTACCO SU VIA GIOVANNI FALCONE

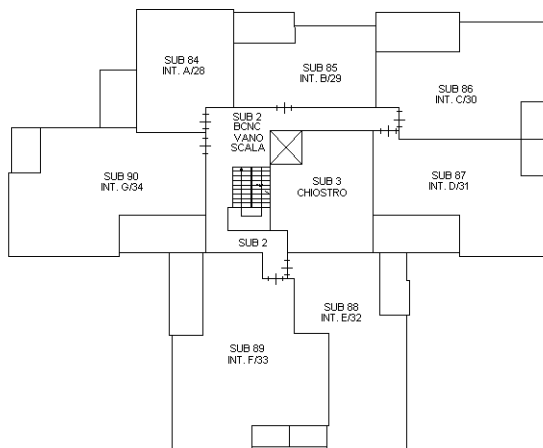

P.LLA 1757

P.LLA 1485



Ultima planimetria in atti



Agenzia del Territorio
CATASTO FABBRICATI
Ufficio Provinciale di
Viterbo

ELABORATO PLANIMETRICO

Compilato da:

Iscritto all'albo:

Geometri

Prov. Roma

N. 8011

Comune di Tarquinia

Protocollo n. VT0004288 del 15/01/2013

Sezione: Foglio: 70

Particella: 1957

Tipo Mappale n.

del

Dimostrazione grafica dei subalterni

Scala 1 : 500

ELABORATO PLANIMETRICO

PIANO QUINTO

DISTACCO SU VIA PAOLO BORSELLINO

DISTACCO SU VIA GIOVANNI FALCONE

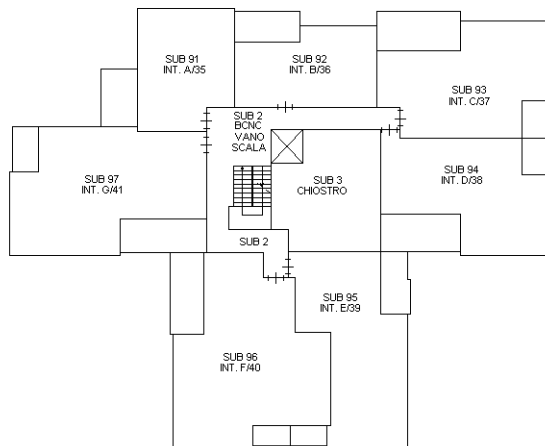

P.LLA 1757

P.LLA 1485



Ultima planimetria in atti



**Agenzia del Territorio
CATASTO FABBRICATI
Ufficio Provinciale di
Viterbo**

Dichiarazione protocollo n. VT0101257 del 29/06/2012

Planimetria di u.i.u. in Comune di Tarquinia

Via Giovanni Falcone

civ. 7

Identificativi Catastali:

Sezione:
Foglio: 70
Particella: 1957
Subalterno: 20

Compilata da:

[REDACTED]
Iscritto all'albo:
Geometri

Prov. Roma

N. 8011

Scheda n. 1

Scala 1:200

GARAGE

PIANO S1
INTERNO 12
h = 2,40 mt

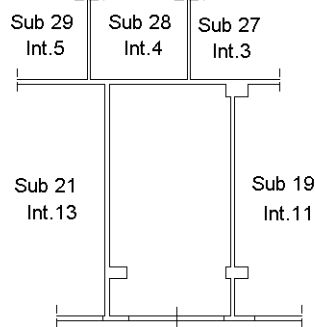

SUB 5
BCNC
(A. DI MANOVRA)



Ultima planimetria in atti



**Agenzia del Territorio
CATASTO FABBRICATI
Ufficio Provinciale di
Viterbo**

Dichiarazione protocollo n. VT0004288 del 15/01/2013

Planimetria di u.i.u. in Comune di Tarquinia

Via Paolo Bvorsellino

civ. 3

Identificativi Catastali:

Sezione:
Foglio: 70
Particella: 1957
Subalterno: 98

Compilata da:

[Redacted]
Iscritto all'albo:
Geometri

Prov. Roma

N. 8011

Scheda n. 1 Scala 1:200

ABITAZIONE

PIANO TERRA
INTERNO D/4
h = 2,70 mt

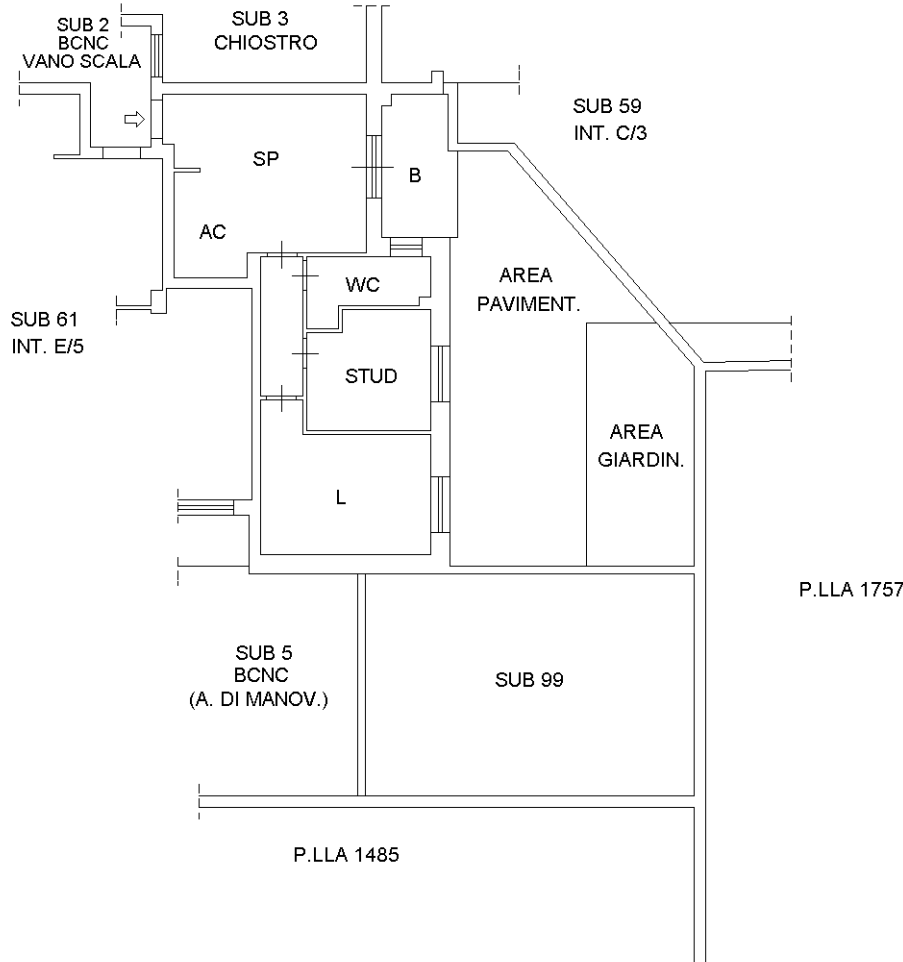

Ultima planimetria in atti

Data: 27/12/2023 - n. T269578 - Richiedente: **[Redacted]**

Totale schede: 1 - Formato di acquisizione: A4(210x297) - Formato stampa richiesto: A4(210x297)



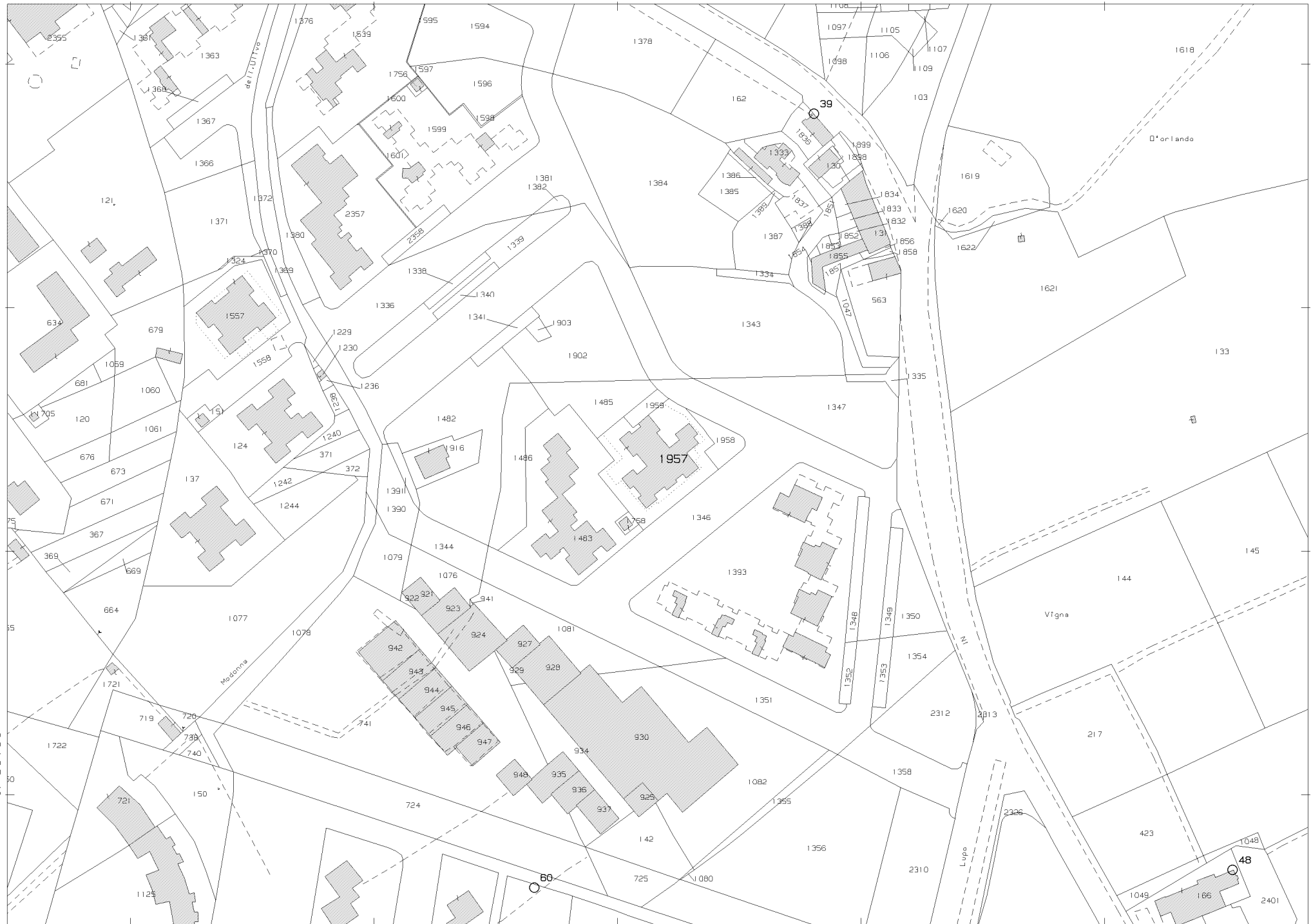

27-Dic-2023 19:12:46
 Scala originale: 1:2000
 Dimensione cornice: 534.000 x 378.000 metProtocollo pratica T263076/2023
 Comune: (VT) TARQUINIA
 Foglio: 70

1 Particella: 1957