



Figg. 1-2 Fabbricato condominiale Via P. Borsellino 3 Tarquinia - (sopra) fronte principale su strada Sud Est; (sotto) fronte laterale Sud Ovest





Figg. 3-4 Fabbricato condominiale Via P. Borsellino 3 Tarquinia - (sopra) fronte laterale NordEst; (sotto) portico esterno e portone di accesso





Figg. 5-7 Fabbricato condominiale Via P. Borsellino 3 Tarquinia – (sopra) portico esterno; (sotto) androne interno con ascensore e scale

RGE151/2023 – ELABORATO PERITALE: RILIEVO FOTOGRAFICO Allegato n°08
 Arch. Fabio Armida - Ordine degli Architetti di Roma e Provincia n°16619 - 00052, Cerveteri (Rm)
 Email: archfabioarmida@gmail.com - PEC: f.armida@pec.archrm.it





Figg. 8-9 Appartamento Sub. 98 Int. D/4 PT – Soggiorno/pranzo/A.C.



Figg. 10-11 Appartamento Sub. 98 Int. D/4 PT – Soggiorno/pranzo/A.C., con accesso diretto alla loggia e corte/giardino esterne



Figg. 12-13 Appartamento Sub. 98 Int. D/4 PT – Soggiorno/pranzo/A.C. – Portoncino blindato, videocitofono, termostato

RGE151/2023 – ELABORATO PERITALE: RILIEVO FOTOGRAFICO Allegato n°08
 Arch. Fabio Armida - Ordine degli Architetti di Roma e Provincia n°16619 - 00052, Cerveteri (Rm)
 Email: archfabioarmida@gmail.com - PEC: f.armida@pec.archrm.it



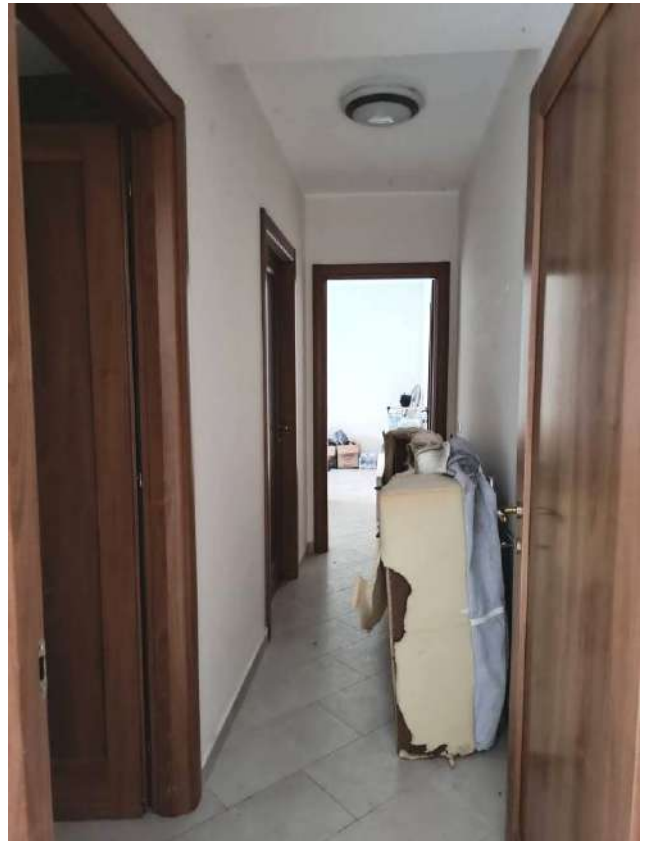

Figg. 14-17 Appartamento Sub. 98 Int. D/4 PT - (sopra) Corridoio di distribuzione; (sotto) Bagno (visibili fessurazioni sui rivestimenti tramezzo)



Figg. 18-19 Appartamento Sub. 98 Int. D/4 PT - Camera matrimoniale con affaccio su corte/giardino

RGE151/2023 – ELABORATO PERITALE: RILIEVO FOTOGRAFICO Allegato n°08
 Arch. Fabio Armida - Ordine degli Architetti di Roma e Provincia n°16619 - 00052, Cerveteri (Rm)
 Email: archfabioarmida@gmail.com - PEC: f.armida@pec.archrm.it





Figg. 20-21 Appartamento Sub. 98 Int. D/4 PT - Camera matrimoniale con affaccio su corte/giardino (visibili fessurazioni sui rivestimenti tramezzo)





Figg. 22-23 Appartamento Sub. 98 Int. D/4 PT – Camera/Studio con affaccio su corte/giardino (visibili fessurazioni sui rivestimenti tramezzi)

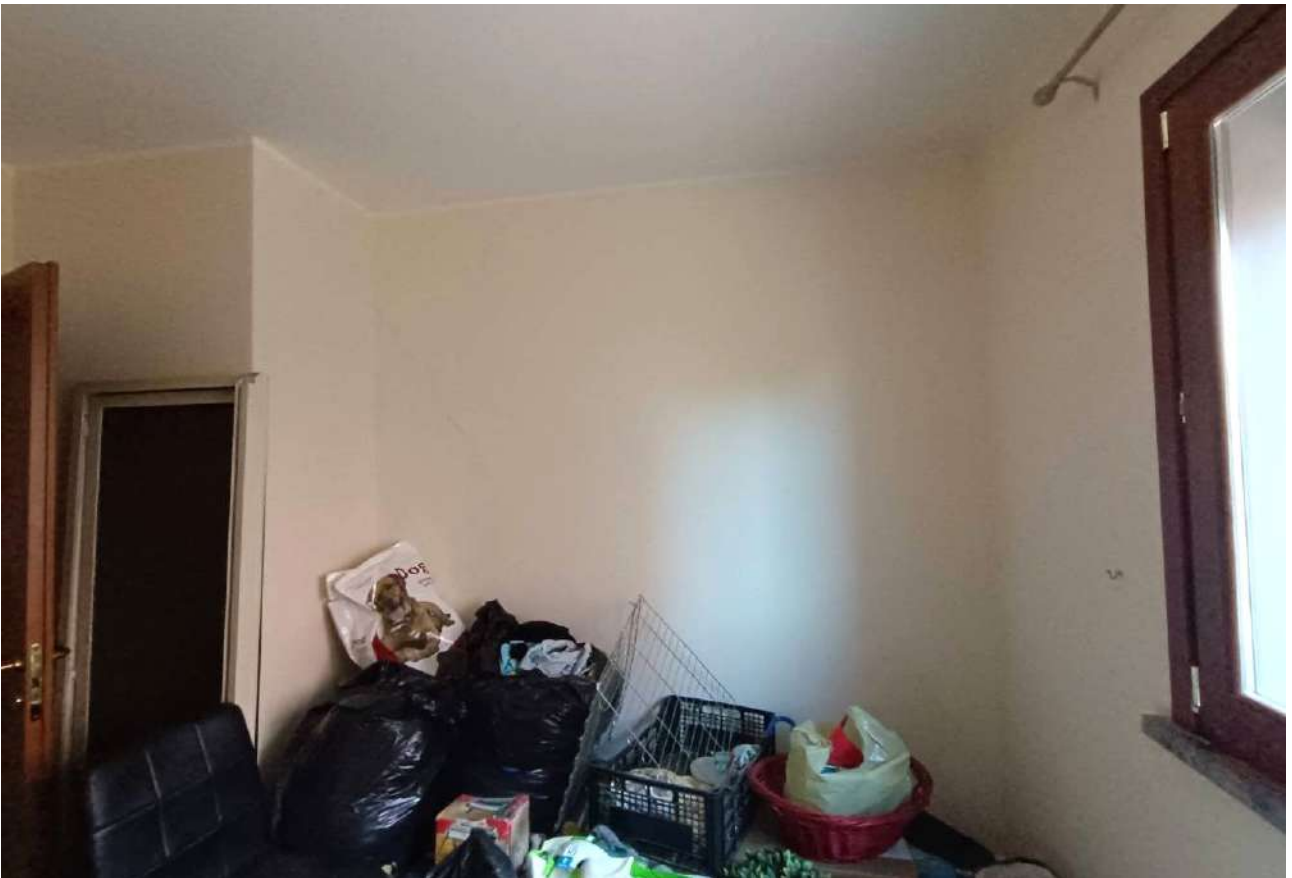

Figg. 24-25 Appartamento Sub. 98 Int. D/4 PT – Camera/Studio con affaccio su corte/giardino (visibili fessurazioni sui rivestimenti tramezzi)





Figg. 26-28 Appartamento Sub. 98 Int. D/4 PT - Loggia esterna con accesso dal soggiorno; Pompa di calore e Serbatoio accumulo ACS



Figg. 29-30 Appartamento Sub. 98 Int. D/4 PT - Corte/giardino esterna fronte Sud Ovest

RGE151/2023 – ELABORATO PERITALE: RILIEVO FOTOGRAFICO Allegato n°08
 Arch. Fabio Armida - Ordine degli Architetti di Roma e Provincia n°16619 - 00052, Cerveteri (Rm)
 Email: archfabioarmida@gmail.com - PEC: f.armida@pec.archrm.it





Figg. 31-32 Box Sub. 20 Int. 12 PS1 - Autorimessa interrata: (sopra) rampa di accesso su fronte NordEst; (sotto) spazi di manovra interni





Figg. 33-34 Box Sub. 20 Int. 12 PS1 - Autorimessa interrata: (sopra) spazi di manovra interni; (sotto) porta basculante box Int. 12



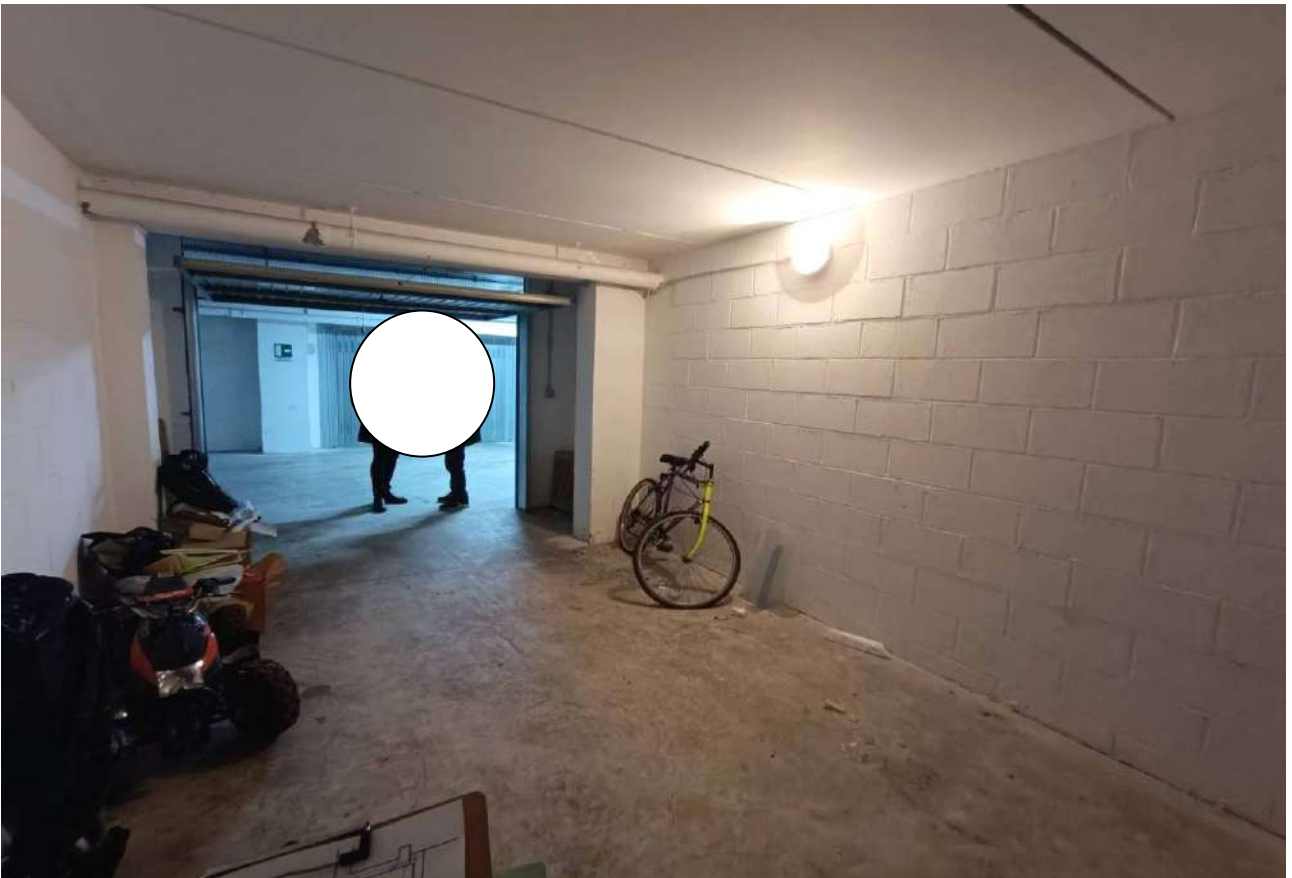

Figg. 35-36 Box Sub. 20 Int. 12 PS1 - Viste interne

