

# NUOVO CATASTO EDILIZIO URBANO

(R. DECRETO-LEGGE 13 APRILE 1939, N. 634)

— PIANTA PIANO TERZO —

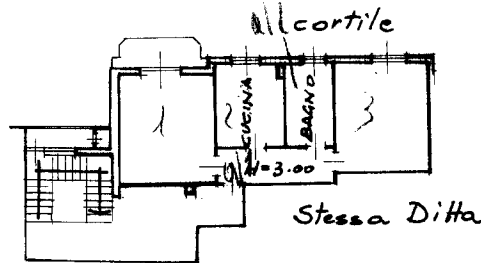

— PIANTA SEMINTERRATO —

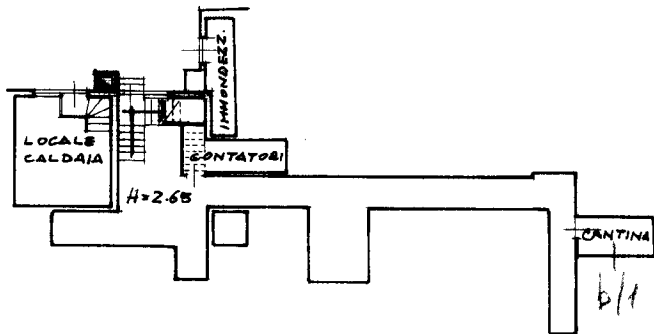

ORIENTAMENTO



SCALA DI 1:200

SPAZIO RISERVATO PER LE ANNOTAZIONI D'UFFICIO

DATA  
PRO. N°

21 APR 1968

548/12

Compilata dal Ing. Federico  
Castiglioni  
(Tutti i nomi e cognomi del tecnico)

Iscritto all'Albo degli Ingegneri  
della Provincia di Milano n. 4198

DATA 20-3-1968

Firma: [Signature]