

**Agenzia del Territorio  
CATASTO FABBRICATI  
Ufficio Provinciale di  
Pesaro**

Dichiarazione protocollo n. PS0142323 del 27/09/2010

Planimetria di u.i.u. in Comune di Montelabbate

Largo Giovanni Pascoli

Identificativi Catastali:

Sezione:

Foglio: 10

Particella: 652

Subalterno: 54

Compilata da:  
Giovanni Corrado

Iscritto all'albo:  
Ingegneri

Prov. Pesaro

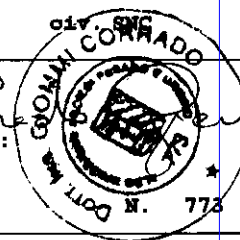

Scheda n. 1

Scala 1:200

**PIANO PRIMO SOTTOSTRADA**

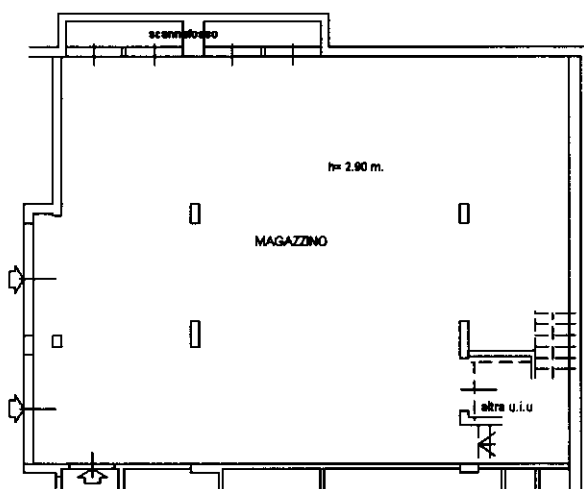

Catasto dei Fabbricati - Situazione al 19/10/2020 - Comune di MONTELABBATE (ES33) - Foglio 10 - Particella 652 - Subalterno 54 - LARGO PASCOLI n. 24 piano: S1;

Ultima planimetria in atti