

**BENI IN SARZANA**

**ALLEGATI**

**INQUADRAMENTO TERRITORIALE E CATASTALE**

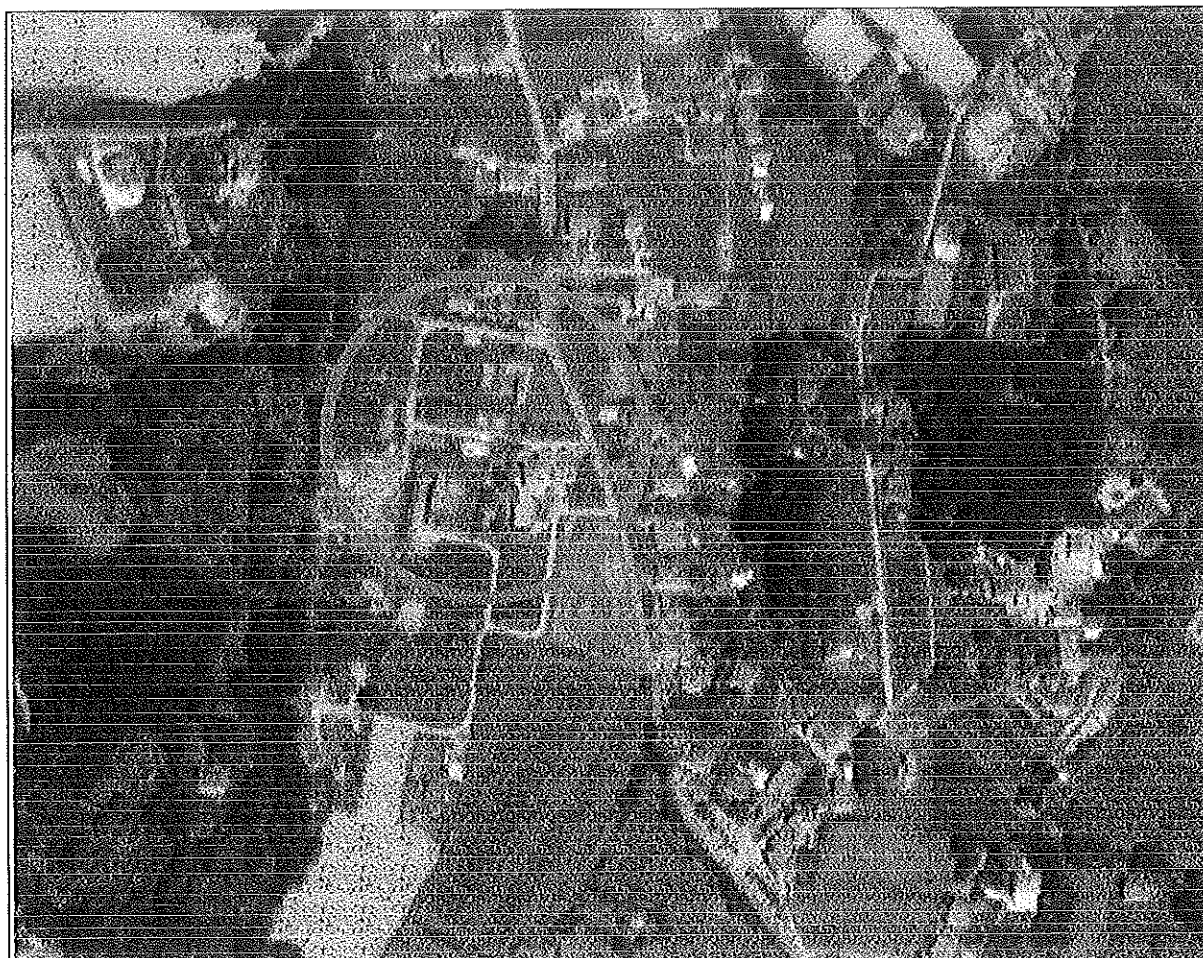

Vista satellitare

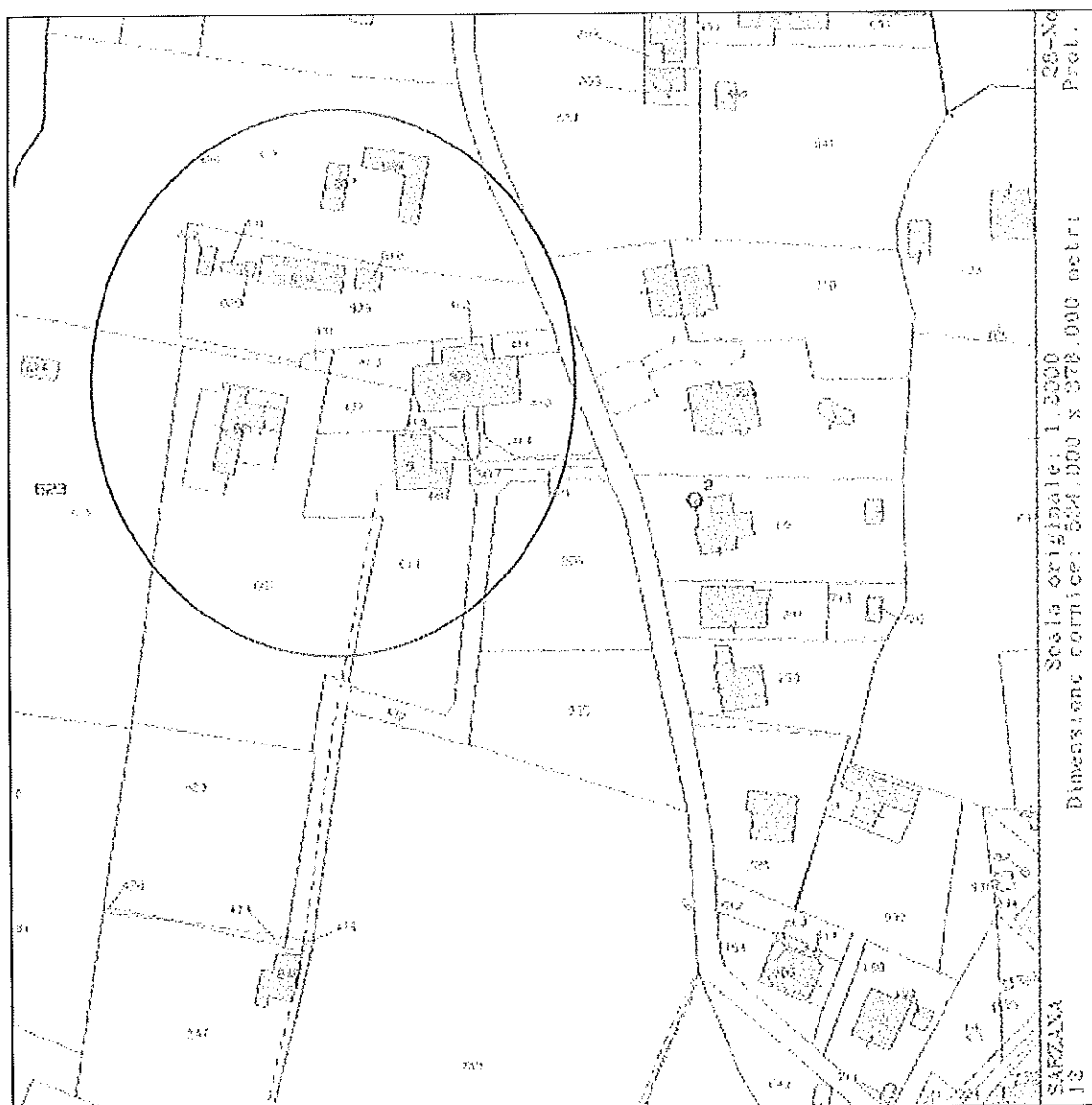

Estratto di mappa catastale

Planimetria catastale

Data: 23/11/2019 - n. 113202 - Richiedente: GISTURN67E481449K

Agente del Territorio  
**CATASTO FABBRICATI**  
Ufficio Provinciale di  
**La Spezia**

Decorazione prototipo n. SP021998 del 05/12/2011

Planimetria di u.s.d. in Comune di Sarzana

Via Galvani

cat. SMC

Identificativa Catastali:

Fusione:

Foglio: 12

Frazione: 629

Subalterno:

Compilata da:

Righetti Leonardo

Inscritte all'albo:

Geometri

Prov. La Spezia

N. 1248

Scheda n. 1 Scala 1:200

PIANO ISS

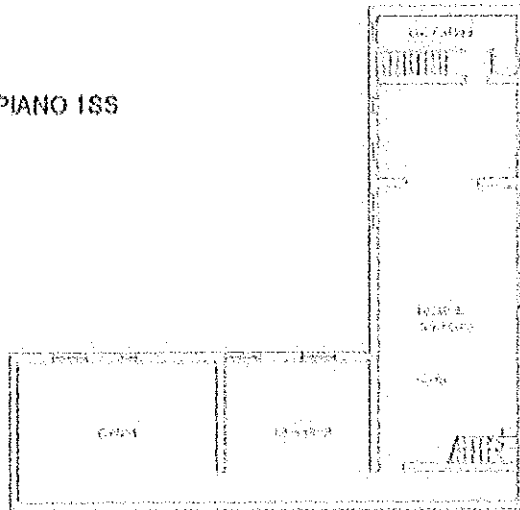

PIANO TERRA

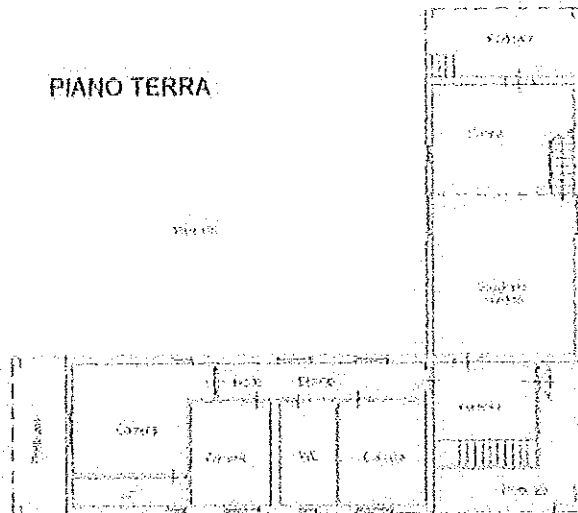

Ultima planimetria in atti

Data: 23/11/2019 - n. 113202 - Richiedente: GISTURN67E481449K

Totale schede: 1 - Formato di acquisizione: A4(210x297) - Formato stampa richiesta: A4(210x297)

Cassa di Fabbrica - Situazione al 23/11/2019 - Comune di SARZANA (449) - Foglio 12 - Frazione 629 - Subalterno: 629  
VIA PALCINELLO SNC piano 1°/1°

Planimetria catastale

DIREZIONE GENERALE DEL CATASTO E DEL S.T.T.C.C.

**CATASTO EDILIZIO URBANO** (R.D.L. 13-4-1939, n. 652) 500

Planimetria di u.l.u. n. Comune di **SARZANA** via **FALCINELLO** civ. n. **4**

CAPACE

PIANO TERRA

CAPACE

**ORIENTAMENTO**

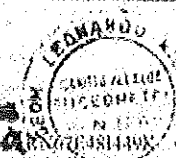

SCALA DI 1: [REDACTED]

Dichiarazione di N.C. <input checked="" type="checkbox"/> Denuncia di variazione <input type="checkbox"/>	Computata dal <b>GEOMETRA</b> <small>(Tizio, ingegnere e tecnico)</small> <b>RIGHETTI LEONARDO</b>	RISERVATO ALL'USO <b># 3768</b>
Identificativi catastali Piano planimetria in stile n. <b>2</b>	Iscritto all'atto del <b>GEOM.</b> della provincia di <b>SP</b>	
Data presentazione: 23/12/1997 - Direzione Provinciale del Catasto di Sarzana n. 118703 - Foglio 12 - Particella 618 - Subalterno: 9 - Trede schede: 1 - Formato di acquisizione: A4(210x297) - Formato stampa richiesto: A4(210x297)		

Piano di [REDACTED]  
 Comune di SARZANA n. 118703 - Foglio 12 - Particella 618 - Subalterno: 9 -  
 VIA FALCINELLO SNC n. 11

Planimetria catastale

Ministero delle Grazie  
 DIREZIONE GENERALE DEL CATASTO E DEI SS.TTEE.  
**CATASTO EDILIZIO URBANO** (RDL 13-4-1939, n. 652)

MOD. EM (CEU)  
 599

Foglio 1 di 2  
 Planimetria di u.l.u. in Comune di **SARZANA** via **FALCINELLO** CIV.

MAP. 674  
 PIANO TERRA

ORIENTAMENTO  
 SCALA DI 1:1000

Dichiarazione n. 10 Data di variazione Data di planimetria in atti	Completata dal <b>GIOMETRIZIA</b> (C.A.P. COSTA E NOCI) <b>RIGIETTI LEONARDO</b> (C.A.P. COSTA E NOCI)	PRESERVATO ALL'UFFICIO <b>73768</b>
Data prescrizione: 21/02/1997 - Data di acquisizione: 21/02/1997 - Formato di acquisizione: A3 (110x307) - Data di stampa: 02/02/2014 - Foglio: 1 di 2 - Comune di SARZANA (14-49) - n. Foglio: 1 - Particella: 619 - Subalterno: 0 - Via FALCINELLO SNC piano: 1.1	CATASTO SARZANA	

Ministero delle Finanze  
 DIREZIONE GENERALE DEL CATASTO E DEI SS.TT.EE  
**CATASTO EDILIZIO URBANO** (RDL 13-4-1939, n. 652)

Foglio 242  
 Planimetria di U.T.U. in Comune di **SARZANA** via **FALCITIELLO**

MAPPE 622  
 MAPPE 621  
 MAPPE 620  
 MAPPE 615

**PIANO TERRA**

ORIENTAMENTO

SCALA IN 1:200

Conservazione di N.C.   
 Opposizione di variazione   
 Unità planimetrica in area   
 Data prescrizione 2/12/1997 - Data 23/11/2019 - n. 113701  
 Data di rilascio 2. (firmato di acquiescenza) 20/12/2019 - Firmato stampa

Computato dal **GEOMETRA RIGHETTI LEONARDO**  
 Inciso all'atto del **GEOM. LEONARDO RIGHETTI**  
 Richiedente **GIUSEPPE BARBONE**  
 Data DIC 197

RISERVATO ALL'UTENTE  
**F 7768**

Catasto di Fabbricati - Situazione al 23/11/2019 - Comune di SARZANA (1449) - Foglio 242 - Particella 619 - Subalterno 019  
 VIA FALCITIELLO SNC piano 1°

Planimetria catastale

Data: 23/11/2019 - n. T13702 - Richiedente: GSTCRN67E481449K

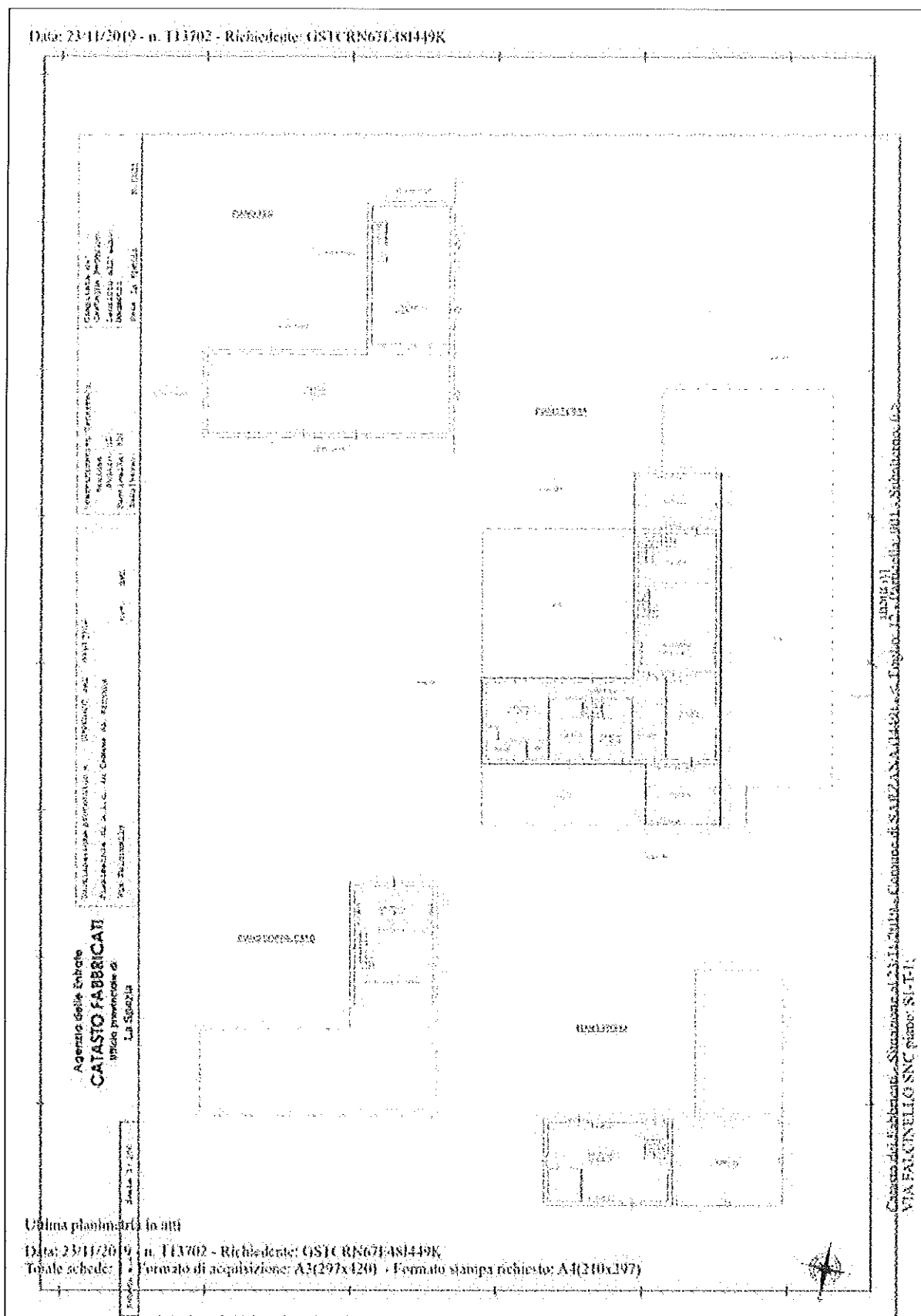

Conservatore di Impianti  
Catasto Fabbricati  
Ufficio Provinciale di  
La Spezia  
Data: 23/11/2019

Ultima planimetria in atti  
Data: 23/11/2019 - n. T13702 - Richiedente: GSTCRN67E481449K  
Totale schede: 1 - Formato di acquisizione: A3(297x420) - Formato stampa richiesto: A4(210x297)

Catasto di fabbricati - Situazione al 23/11/2019 - Comune di SAIPPANNA 044841 - s. E. Foglio 1 - Particella 041 - Subalterno 02402322  
VIA FALCONELLI SNC (parte) SI-TI