

## TRIBUNALE DI PAVIA

SEZIONE CIVILE – UFFICIO ESECUZIONI IMMOBILIARI

### R.G.E. 152/2024

Creditore procedente:

Gardant Liberty Servicing S.p.A. per Banco BPM S.p.A.

Giudice:

*Dott. Mariaelena Cunati*

### ALLEGATO 2 – Lotto 3

Planimetrie delle Unità Immobiliari

C.T.U.:

*Ing. Marco Cattaneo*



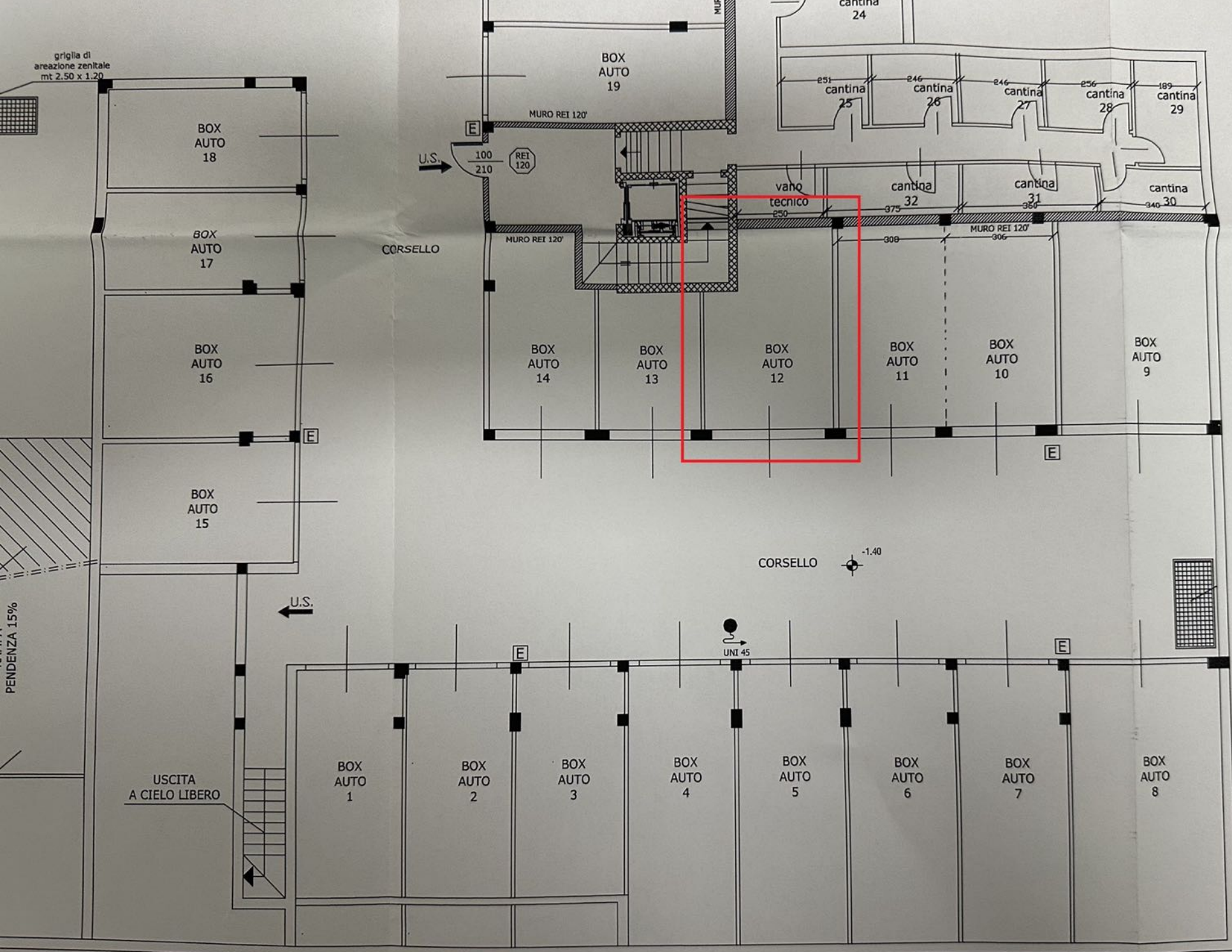

griglia di areazione zenitale mt 2.50 x 1.20

BOX AUTO 18

BOX AUTO 17

BOX AUTO 16

BOX AUTO 15

BOX AUTO 19

MURO REI 120'

U.S.

E

100  
210

REI 120

CORSELLO

MURO REI 120'

BOX AUTO 14

BOX AUTO 13

BOX AUTO 12

BOX AUTO 11

BOX AUTO 10

BOX AUTO 9

CORSELLO

-1.40

UNI 45

E

U.S.

E

BOX AUTO 1

BOX AUTO 2

BOX AUTO 3

BOX AUTO 4

BOX AUTO 5

BOX AUTO 6

BOX AUTO 7

BOX AUTO 8

USCITA A CIELO LIBERO

PENDENZA 15%